

ESTADO DO MARANHÃO  
PREFEITURA MUNICIPAL DE BARÃO DE GRAJAU  
CNPJ Nº 06.477.822/0001-44

<b>SECRETARIA MUNICIPAL DE SAÚDE</b>		Processo Nº:
<b>OFICIO</b>		
<b>DE:</b> Secretaria Municipal de Saúde	<b>PARA:</b> Protocolo/Setor de Compras	
<p><b>ASSUNTO:</b> Contratação de empresa especializada para prestação de serviços de Reforma de Posto Médico no Município de Barão de Grajaú -MA (UBS do Povoado Sucuruju).</p> <p>Venho por meio deste solicitar para que sejam iniciadas o procedimento de licitação para a Contratação de empresa especializada para prestação de serviços de Reforma de Posto Médico no Município de Barão de Grajaú -MA (UBS do Povoado Sucuruju), Segue, em anexo, Projeto Básico emitido pelo Setor de Engenharia do Município e aprovado por este Setor.</p> <p style="text-align: center;">Atenciosamente,</p> <p style="text-align: center;"> NADIA FERNANDES RIBEIRO Secretária Municipal de Saúde</p>		
Barão de Grajaú – MA, 03/11/2021	<b>Emitido em: 03/11/2021</b>  _____ Ass/Carimbo	<b>Recebido em:</b> ____/____/____  _____ Ass/Carimbo

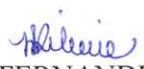
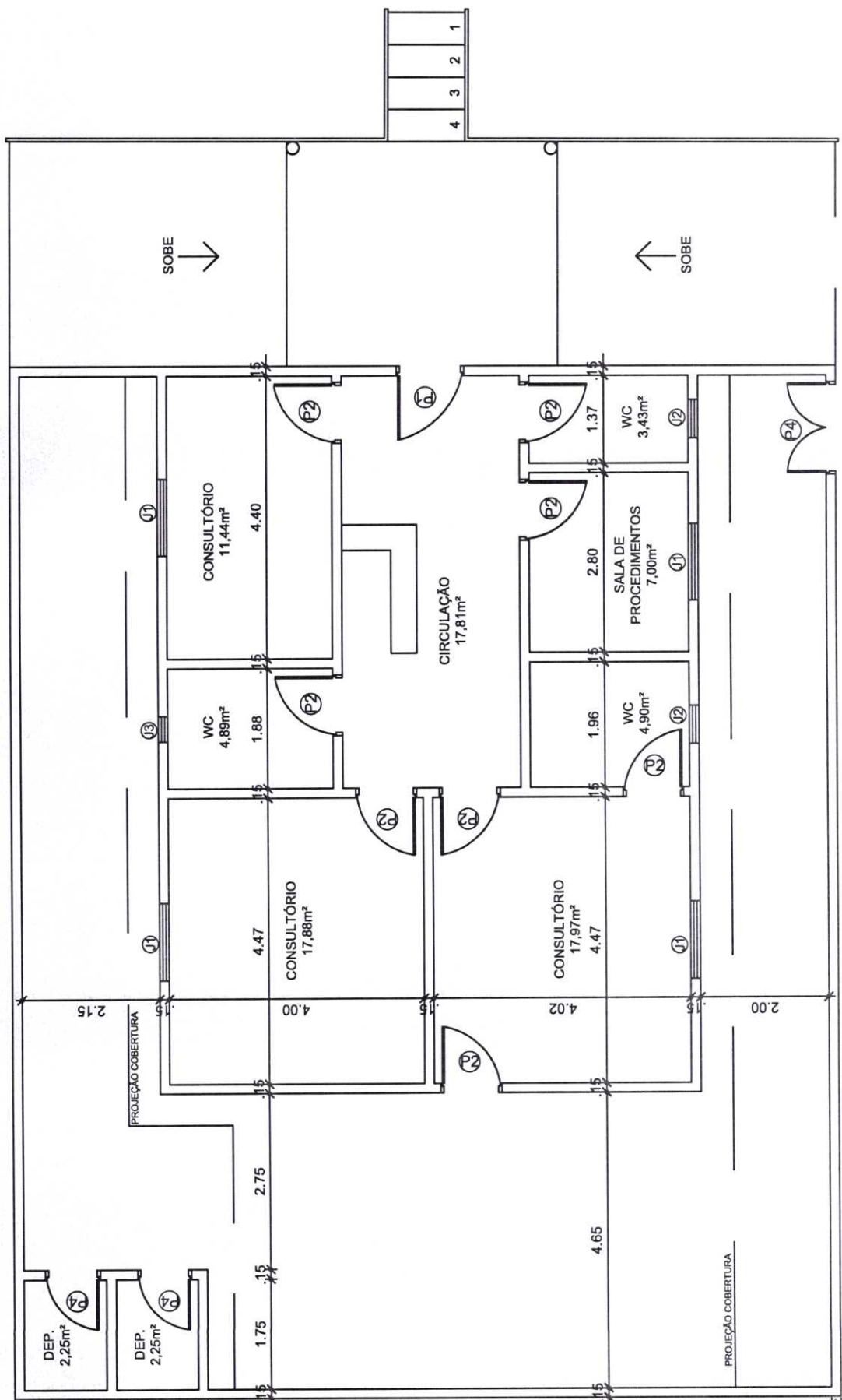

**PLANTA BAIXA**

Área Construída: 102,32 m<sup>2</sup>  
 Área Útil: 89,82 m<sup>2</sup>

DEPÓSITO  
4,00m<sup>2</sup>

FOLHA: 03

PROC.:

RUBRICA:

Antonio Ribeiro Barbosa Neto  
 Engenheiro Civil  
 CREA: 1917739540

Obra SUCURUJU				Bancos SINAPI - 09/2021 - Maranhão ORSE - 08/2021 - Sergipe SEINFRA - 027 - Ceará		B.D.I. 27,32%		Encargos Sociais Não Desonerado: embutido nos preços unitário dos insumos de mão de obra, de acordo com as bases.	
Orçamento Sintético									
Item	Código	Banco	Descrição	Und	Quant.	Valor Unit	Valor Unit com BDI	Total	Peso (%)
<b>1</b>			<b>SERVIÇOS INICIAIS</b>					<b>20.668,44</b>	<b>13,82 %</b>
1.1	9602	ORSE	Remoção de pia	m²	0,6	18,00	22,92	13,75	0,01 %
1.2	2095	ORSE	Remoção de vaso sanitário	un	2	10,99	13,99	27,98	0,02 %
1.3	97633	SINAPI	DEMOLIÇÃO DE REVESTIMENTO CERÂMICO, DE FORMA MANUAL, SEM REAPROVEITAMENTO. AF_12/2017	m²	238,96	16,24	20,68	4.940,92	3,30 %
1.4	17	ORSE	Demolição de reboco	m²	649,93	7,52	9,57	6.222,73	4,16 %
1.5	18	ORSE	Demolição de piso cerâmico ou ladrilho	m²	89,82	11,90	15,15	1.360,87	0,91 %
1.6	16	ORSE	Demolição manual de piso cimentado sobre lastro de concreto - Rev 01	m²	147,93	22,12	28,16	4.166,18	2,79 %
1.7	72238	SINAPI	RETIRADA DE FORRO EM REGUAS DE PVC, INCLUSIVE RETIRADA DE PERFIS	m²	85,32	6,34	8,07	688,71	0,46 %
1.8	97650	SINAPI	REMOÇÃO DE TRAMA DE MADEIRA PARA COBERTURA, DE FORMA MANUAL, SEM REAPROVEITAMENTO. AF_12/2017	m²	167,31	5,35	6,81	1.139,65	0,76 %
1.9	97647	SINAPI	REMOÇÃO DE TELHAS, DE FIBROCIMENTO, METÁLICA E CERÂMICA, DE FORMA MANUAL, SEM REAPROVEITAMENTO. AF_12/2017	m²	167,31	2,48	3,16	528,29	0,35 %
1.10	97644	SINAPI	REMOÇÃO DE PORTAS, DE FORMA MANUAL, SEM REAPROVEITAMENTO. AF_12/2017	m²	22,26	6,23	7,93	176,57	0,12 %
1.11	97645	SINAPI	REMOÇÃO DE JANELAS, DE FORMA MANUAL, SEM REAPROVEITAMENTO. AF_12/2017	m²	5,44	23,11	29,42	160,06	0,11 %
1.12	97665	SINAPI	REMOÇÃO DE LUMINÁRIAS, DE FORMA MANUAL, SEM REAPROVEITAMENTO. AF_12/2017	UN	15	0,86	1,09	16,42	0,01 %
1.13	97661	SINAPI	REMOÇÃO DE CABOS ELÉTRICOS, DE FORMA MANUAL, SEM REAPROVEITAMENTO. AF_12/2017	M	200	0,44	0,56	112,04	0,07 %
1.14	97660	SINAPI	REMOÇÃO DE INTERRUPTORES/TOMADAS ELÉTRICAS, DE FORMA MANUAL, SEM REAPROVEITAMENTO. AF_12/2017	UN	30	0,44	0,56	16,81	0,01 %
1.15	72209	SINAPI	CARGA MANUAL E REMOÇÃO E ENTULHO COM TRANSPORTE ATÉ 1KM EM CAMINHAO BASCULANTE 6M3	M3	38,95	22,13	28,18	1.097,45	0,73 %
<b>2</b>			<b>ESQUADRIAS</b>					<b>14.271,10</b>	<b>9,54 %</b>
2.1			<b>MADEIRA</b>					<b>10.634,17</b>	<b>7,11 %</b>
2.1.1	90850	SINAPI	KIT DE PORTA DE MADEIRA PARA PINTURA, SEMI-OCA (LEVE OU MÉDIA), PADRÃO MÉDIO, 90X210CM, ESPESURA DE 3,5CM, ITENS INCLUSOS: DOBRADIÇAS, MONTAGEM E INSTALAÇÃO DO BATENTE, SEM FECHADURA - FORNECIMENTO E INSTALAÇÃO. AF_12/2019	UN	8	727,90	926,76	7.414,10	4,96 %
2.1.2	100689	SINAPI	KIT DE PORTA DE MADEIRA FRISADA, SEMI-OCA (LEVE OU MÉDIA), PADRÃO MÉDIO, 80X210CM, ESPESURA DE 3,5CM, ITENS INCLUSOS: DOBRADIÇAS, MONTAGEM E INSTALAÇÃO DE BATENTE, FECHADURA COM EXECUÇÃO DO FURO - FORNECIMENTO E INSTALAÇÃO. AF_12/2019	UN	3	843,04	1.073,36	3.220,08	2,15 %
<b>2.2</b>			<b>VIDRO</b>					<b>3.636,93</b>	<b>2,43 %</b>
2.2.1	13096	ORSE	Porta em vidro temperado 10mm, incolor, inclusive ferragens de fixação e instalação, exclusive puxador	m²	2,1	470,00	598,40	1.256,65	0,84 %
2.2.2	94570	SINAPI	JANELA DE ALUMÍNIO DE CORRER COM 2 FOLHAS PARA VIDROS, COM VIDROS, BATENTE, ACABAMENTO COM ACETATO OU BRILHANTE E FERRAGENS, EXCLUSIVE ALIZAR E CONTRAMARCO. FORNECIMENTO E INSTALAÇÃO. AF_12/2019	m²	4,8	321,90	409,84	1.967,25	1,32 %
2.2.3	94569	SINAPI	JANELA DE ALUMÍNIO TIPO MAXIM-AR, COM VIDROS, BATENTE E FERRAGENS, EXCLUSIVE ALIZAR, ACABAMENTO E CONTRAMARCO. FORNECIMENTO E INSTALAÇÃO. AF_12/2019	m²	0,64	506,88	645,36	413,03	0,28 %
<b>3</b>			<b>COBERTURA</b>					<b>23.334,11</b>	<b>15,60 %</b>
3.1	94201	SINAPI	TELHAMENTO COM TELHA CERÂMICA CAPA-CANAL, TIPO COLONIAL, COM ATÉ 2 ÁGUAS, INCLUSO TRANSPORTE VERTICAL. AF_07/2019	m²	167,31	38,59	49,13	8.220,41	5,50 %
3.2	92541	SINAPI	TRAMA DE MADEIRA COMPOSTA POR RIPAS, CAIBROS E TERÇAS PARA TELHADOS DE ATÉ 2 ÁGUAS PARA TELHA CERÂMICA CAPA-CANAL, INCLUSO TRANSPORTE VERTICAL. AF_07/2019	m²	167,31	70,95	90,33	15.113,70	10,11 %
<b>4</b>			<b>REVESTIMENTO DE PAREDES</b>					<b>45.688,43</b>	<b>30,55 %</b>
4.1	12354	ORSE	Reboco interno de parede, espessura 0,5cm, com argamassa 1:2 cal e areia	m²	321,46	23,08	29,39	9.446,25	6,32 %
4.2	4783	ORSE	Reboco externo, de parede, com argamassa traço 1:4 (cal / areia), espessura 2,5 cm	m²	393,46	28,12	35,80	14.086,81	9,42 %
4.3	87554	SINAPI	EMBOÇO, PARA RECEBIMENTO DE CERÂMICA, EM ARGAMASSA TRAÇO 1:2:8, PREPARO MANUAL, APLICADO MANUALMENTE EM FACES INTERNAS DE PAREDES, PARA AMBIENTE COM ÁREA MAIOR QUE 10M2, ESPESURA DE 10MM, COM EXECUÇÃO DE TALISCAS. AF_06/2014	m²	262,86	15,40	19,61	5.153,97	3,45 %
4.6	10064	ORSE	Revestimento cerâmico para piso ou parede, 53 x 53 cm, Arielle, linha atenas, cor cinza ou bege, ou similar, PEI-5, aplicado com argamassa industrializada ac-ii, rejuntado, exclusive regularização de base ou emboço	m²	262,86	50,80	64,68	17.001,41	11,37 %
<b>5</b>			<b>FORRO</b>					<b>8.738,29</b>	<b>5,84 %</b>
5.1	96116	SINAPI	FORRO EM RÉGUAS DE PVC, FRISADO, PARA AMBIENTES COMERCIAIS, INCLUSIVE ESTRUTURA DE FIXAÇÃO. AF_05/2017_P	m²	93,85	73,13	93,11	8.738,29	5,84 %
<b>6</b>			<b>PISO</b>					<b>14.260,35</b>	<b>9,54 %</b>
6.1	13043	ORSE	Revestimento cerâmico para piso ou parede, 54 x 54 cm, Arielle, linha gretna, cor branca ou bege, ou similar, PEI-5, aplicado com argamassa industrializada ac-ii, rejuntado, exclusive regularização de base ou emboço	m²	103,29	53,33	67,90	7.013,37	4,69 %
6.2	98680	SINAPI	PISO CIMENTADO, TRAÇO 1:3 (CIMENTO E AREIA), ACABAMENTO LISO, ESPESURA 3,0 CM, PREPARO MECÂNICO DA ARGAMASSA. AF_09/2020	m²	162,72	34,98	44,54	7.246,99	4,85 %
<b>7</b>			<b>PINTURA</b>					<b>15.275,34</b>	<b>10,22 %</b>
7.1	8623	ORSE	Emassamento de superfície, com aplicação de 02 demãos de massa corrida - R1	m²	410,97	15,43	19,65	8.073,70	5,40 %
7.2	88485	SINAPI	APLICAÇÃO DE FUNDO SELADOR ACRÍLICO EM PAREDES, UMA DEMÃO. AF_06/2014	m²	410,97	1,97	2,51	1.030,80	0,69 %

7.3	88487	SINAPI	APLICAÇÃO MANUAL DE PINTURA COM TINTA LÁTEX PVA EM PAREDES, DUAS DEMÃOS. AF_06/2014	m²	410,97	11,08	14,08	5.787,11	3,87 %
7.4	102213	SINAPI	PINTURA VERNIZ (INCOLOR) ALQUÍDICO EM MADEIRA, USO INTERNO E EXTERNO, 2 DEMÃOS. AF_01/2021	m²	20,16	14,95	19,03	383,73	0,26 %
8			<b>LOUÇAS E METAIS</b>					<b>1.652,59</b>	<b>1,11 %</b>
8.1	95470	SINAPI	VASO SANITÁRIO SIFONADO CONVENCIONAL COM LOUÇA BRANCA, INCLUSO CONJUNTO DE LIGAÇÃO PARA BACIA SANITÁRIA AJUSTÁVEL - FORNECIMENTO E INSTALAÇÃO. AF_10/2016	UN	2	204,34	260,17	520,33	0,35 %
8.2	2096	ORSE	Suporte para auxílio de deficientes físicos (barra de apoio) l = 50cm em tubo de ferro galvanizado d = 1 1/2"	un	2	80,96	103,08	206,16	0,14 %
8.3	4545	ORSE	Kit de acessórios para banheiro em ABS/Alumínio com 5 peças (01 cabide, 01 saboneteira, 01 papelera, 01 porta-toalha rosto e 01 porta-toalha banho)	un	2	52,58	66,94	133,89	0,09 %
8.5	86895	SINAPI	BANCADA DE GRANITO CINZA POLIDO, DE 0,50 X 0,60 M, PARA LAVATÓRIO - FORNECIMENTO E INSTALAÇÃO. AF_01/2020	UN	2	311,11	396,11	792,21	0,53 %
9			<b>INSTALAÇÕES ELÉTRICAS</b>					<b>4.366,82</b>	<b>2,92 %</b>
9.1	91956	SINAPI	INTERRUPTOR SIMPLES (1 MÓDULO) COM INTERRUPTOR PARALELO (1 MÓDULO), 10A/250V, SEM SUPORTE E SEM PLACA - FORNECIMENTO E INSTALAÇÃO. AF_12/2015	UN	10	33,23	42,31	423,08	0,28 %
9.2	91997	SINAPI	TOMADA MÉDIA DE EMBUTIR (1 MÓDULO), 2P+T 20 A, INCLUINDO SUPORTE E PLACA - FORNECIMENTO E INSTALAÇÃO. AF_12/2015	UN	10	28,55	36,35	363,50	0,24 %
9.3	92008	SINAPI	TOMADA BAIXA DE EMBUTIR (2 MÓDULOS), 2P+T 10 A, INCLUINDO SUPORTE E PLACA - FORNECIMENTO E INSTALAÇÃO. AF_12/2015	UN	10	38,11	48,52	485,22	0,32 %
9.4	97590	SINAPI	LUMINÁRIA TIPO PLAFON REDONDO COM VIDRO FOSCO, DE SOBREPOR, COM 1 LÂMPADA FLUORESCENTE DE 15 W, SEM REATOR - FORNECIMENTO E INSTALAÇÃO. AF_02/2020	UN	15	77,46	98,62	1.479,33	0,99 %
9.5	91927	SINAPI	CABO DE COBRE FLEXÍVEL ISOLADO, 2,5 MM², ANTI-CHAMA 0,6/1,0 KV, PARA CIRCUITOS TERMINAIS - FORNECIMENTO E INSTALAÇÃO. AF_12/2015	M	100	5,26	6,70	669,70	0,45 %
9.6	91929	SINAPI	CABO DE COBRE FLEXÍVEL ISOLADO, 4 MM², ANTI-CHAMA 0,6/1,0 KV, PARA CIRCUITOS TERMINAIS - FORNECIMENTO E INSTALAÇÃO. AF_12/2015	M	100	7,43	9,46	945,99	0,63 %
10			<b>SERVIÇOS COMPLEMENTARES</b>					<b>1.282,47</b>	<b>0,86 %</b>
10.1	10363	ORSE	Placa de sinalização em acrílico, dimensões 0.12 x 0.12 m, e=2mm	un	15	23,61	30,06	450,90	0,30 %
10.2	100754	SINAPI	PINTURA COM TINTA ACRÍLICA DE ACABAMENTO APLICADA A ROLO OU PINCEL SOBRE SUPERFÍCIES METÁLICAS (EXCETO PERFIL) EXECUTADO EM OBRA (02 DEMÃOS). AF_01/2020	m²	19,84	20,73	26,39	523,65	0,35 %
10.3	2450	ORSE	Limpeza geral	m²	117,4	2,06	2,62	307,92	0,21 %
								<b>100,00%</b>	
								<b>Total sem BDI</b>	<b>108.684,18</b>
								<b>Total do BDI</b>	<b>40.853,77</b>
								<b>Total Geral</b>	<b>149.537,94</b>

Obra SUCURUJU				Bancos SINAPI - 09/2021 - Maranhão ORSE - 08/2021 - Sergipe SEINFRA - 027 - Ceará		B.D.I. 27,32%		Encargos Sociais Não Desonerado: embutido nos preços unitário dos insumos de mão de obra, de acordo com as bases.		
Planilha Orçamentária Analítica										
1			SERVIÇOS INICIAIS						20.568,44	
1.1	Código	Banco	Descrição	Tipo	Und	Quant.	Valor Unit	Total		
Composição	9602	ORSE	Remoção de pia	Demolições / Remoções	m²	1,0000000	18,00	18,00		
Composição Auxiliar	10549	ORSE	Encargos Complementares - Servente	Provisórios	h	1,0000000	3,50	3,50		
Composição Auxiliar	10550	ORSE	Encargos Complementares - Pedreiro	Provisórios	h	0,1500000	3,37	0,51		
Insumo	00004750	SINAPI	PEDREIRO	Mão de Obra	H	0,1500000	16,39	2,46		
Insumo	00006111	SINAPI	SERVENTE DE OBRAS	Mão de Obra	H	1,0000000	11,55	11,55		
				MO sem LS =>		14,00	LS =>	0,00	MO com LS =>	14,00
				Valor do BDI =>		4,92			Valor com BDI =>	22,92
						Quant. =>	0,6000000	Preço Total =>		13,75
1.2	Código	Banco	Descrição	Tipo	Und	Quant.	Valor Unit	Total		
Composição	2095	ORSE	Remoção de vaso sanitário	Louças e Metais Sanitários	un	1,0000000	10,99	10,99		
Composição Auxiliar	10549	ORSE	Encargos Complementares - Servente	Provisórios	h	0,8000000	3,50	2,10		
Composição Auxiliar	10550	ORSE	Encargos Complementares - Pedreiro	Provisórios	h	0,1000000	3,37	0,34		
Insumo	00004750	SINAPI	PEDREIRO	Mão de Obra	H	0,1000000	16,39	1,64		
Insumo	00006111	SINAPI	SERVENTE DE OBRAS	Mão de Obra	H	0,8000000	11,55	6,93		
				MO sem LS =>		8,56	LS =>	0,00	MO com LS =>	8,56
				Valor do BDI =>		3,00			Valor com BDI =>	13,99
						Quant. =>	2,0000000	Preço Total =>		27,98
1.3	Código	Banco	Descrição	Tipo	Und	Quant.	Valor Unit	Total		
Composição	97633	SINAPI	DEMOLIÇÃO DE REVESTIMENTO CERÂMICO, DE FORMA MANUAL, SEM REAPROVEITAMENTO AF 12/2017	SERP - SERVIÇOS PRELIMINARES	m²	1,0000000	16,24	16,24		
Composição Auxiliar	88256	SINAPI	AZULEJISTA OU LADRILHISTA COM ENCARGOS COMPLEMENTARES	SEDI - SERVIÇOS DIVERSOS	H	0,2553000	23,31	5,95		
Composição Auxiliar	88316	SINAPI	SERVENTE COM ENCARGOS COMPLEMENTARES	SEDI - SERVIÇOS DIVERSOS	H	0,7195000	14,31	10,30		
				MO sem LS =>		13,69	LS =>	0,00	MO com LS =>	13,69
				Valor do BDI =>		4,44			Valor com BDI =>	20,68
						Quant. =>	238,9600000	Preço Total =>		4.940,92
1.4	Código	Banco	Descrição	Tipo	Und	Quant.	Valor Unit	Total		
Composição	17	ORSE	Demolição de reboco	Demolições / Remoções	m²	1,0000000	7,52	7,52		
Composição Auxiliar	10549	ORSE	Encargos Complementares - Servente	Provisórios	h	0,5000000	3,50	1,75		
Insumo	00006111	SINAPI	SERVENTE DE OBRAS	Mão de Obra	H	0,5000000	11,55	5,78		
				MO sem LS =>		5,77	LS =>	0,00	MO com LS =>	5,77
				Valor do BDI =>		2,05			Valor com BDI =>	9,57
						Quant. =>	649,9300000	Preço Total =>		6.222,73
1.5	Código	Banco	Descrição	Tipo	Und	Quant.	Valor Unit	Total		
Composição	18	ORSE	Demolição de piso cerâmico ou ladrilho	Demolições / Remoções	m²	1,0000000	11,90	11,90		
Composição Auxiliar	10549	ORSE	Encargos Complementares - Servente	Provisórios	h	0,7000000	3,50	2,45		
Composição Auxiliar	10550	ORSE	Encargos Complementares - Pedreiro	Provisórios	h	0,0700000	3,37	0,24		
Insumo	00004750	SINAPI	PEDREIRO	Mão de Obra	H	0,0700000	16,39	1,15		
Insumo	00006111	SINAPI	SERVENTE DE OBRAS	Mão de Obra	H	0,7000000	11,55	8,09		
				MO sem LS =>		9,22	LS =>	0,00	MO com LS =>	9,22
				Valor do BDI =>		3,25			Valor com BDI =>	15,15
						Quant. =>	89,8200000	Preço Total =>		1.360,87
1.6	Código	Banco	Descrição	Tipo	Und	Quant.	Valor Unit	Total		
Composição	16	ORSE	Demolição manual de piso cimentado sobre lastro de concreto - Rev 01	Demolições / Remoções	m²	1,0000000	22,12	22,12		
Composição Auxiliar	10549	ORSE	Encargos Complementares - Servente	Provisórios	h	1,3000000	3,50	4,55		
Composição Auxiliar	10550	ORSE	Encargos Complementares - Pedreiro	Provisórios	h	0,1300000	3,37	0,44		
Insumo	00004750	SINAPI	PEDREIRO	Mão de Obra	H	0,1300000	16,39	2,13		
Insumo	00006111	SINAPI	SERVENTE DE OBRAS	Mão de Obra	H	1,3000000	11,55	15,02		
				MO sem LS =>		17,14	LS =>	0,00	MO com LS =>	17,14
				Valor do BDI =>		6,04			Valor com BDI =>	28,16
						Quant. =>	147,9300000	Preço Total =>		4.166,18
1.7	Código	Banco	Descrição	Tipo	Und	Quant.	Valor Unit	Total		
Composição	72238	SINAPI	RETIRADA DE FORRO EM REGUAS DE PVC, INCLUSIVE RETIRADA DE PEREIS	SERP - SERVIÇOS PRELIMINARES	m²	1,0000000	6,34	6,34		
Composição Auxiliar	88261	SINAPI	CARPINTEIRO DE ESQUADRIA COM ENCARGOS COMPLEMENTARES	SEDI - SERVIÇOS DIVERSOS	H	0,2000000	17,41	3,48		
Composição Auxiliar	88316	SINAPI	SERVENTE COM ENCARGOS COMPLEMENTARES	SEDI - SERVIÇOS DIVERSOS	H	0,2000000	14,31	2,86		
				MO sem LS =>		5,30	LS =>	0,00	MO com LS =>	5,30
				Valor do BDI =>		1,73			Valor com BDI =>	8,07
						Quant. =>	85,3200000	Preço Total =>		688,71
1.8	Código	Banco	Descrição	Tipo	Und	Quant.	Valor Unit	Total		
Composição	97650	SINAPI	REMOÇÃO DE TRAMA DE MADEIRA PARA COBERTURA, DE FORMA MANUAL SEM REAPROVEITAMENTO AF 12/2017	SERP - SERVIÇOS PRELIMINARES	m²	1,0000000	5,35	5,35		
Composição Auxiliar	88323	SINAPI	TELHADISTA COM ENCARGOS COMPLEMENTARES	SEDI - SERVIÇOS DIVERSOS	H	0,1062000	22,32	2,37		

FOLHA: 07  
 PROC.: 16/2022  
 RUBRICA: 8

Composição	Código	Banco	Descrição	Tipo	Und	Quant.	Valor Unit	Total
Auxiliar	88316	SINAPI	SERVENTE COM ENCARGOS COMPLEMENTARES	SEDI - SERVIÇOS DIVERSOS	H	0,2086000	14,31	2,99
				MO sem LS =>		4,53	LS =>	0,00
				Valor do BDI =>		1,46	MO com LS =>	4,53
							Valor com BDI =>	6,81
				Quant. =>		167,3100000	Preço Total =>	1.139,65
<b>1.9</b>	<b>Código</b>	<b>Banco</b>	<b>Descrição</b>	<b>Tipo</b>	<b>Und</b>	<b>Quant.</b>	<b>Valor Unit</b>	<b>Total</b>
Composição	97647	SINAPI	REMOÇÃO DE TELHAS, DE FIBROCIMENTO, METÁLICA E CERÂMICA, DE FORMA MANUAL, SEM REAPROVEITAMENTO. AF_12/2017	SERP - SERVIÇOS PRELIMINARES	m²	1,0000000	2,48	2,48
Auxiliar	88316	SINAPI	SERVENTE COM ENCARGOS COMPLEMENTARES	SEDI - SERVIÇOS DIVERSOS	H	0,0971000	14,31	1,39
Auxiliar	88323	SINAPI	TELHADISTA COM ENCARGOS COMPLEMENTARES	SEDI - SERVIÇOS DIVERSOS	H	0,0494000	22,32	1,10
				MO sem LS =>		2,10	LS =>	0,00
				Valor do BDI =>		0,68	MO com LS =>	2,10
							Valor com BDI =>	3,16
				Quant. =>		167,3100000	Preço Total =>	528,29
<b>1.10</b>	<b>Código</b>	<b>Banco</b>	<b>Descrição</b>	<b>Tipo</b>	<b>Und</b>	<b>Quant.</b>	<b>Valor Unit</b>	<b>Total</b>
Composição	97644	SINAPI	REMOÇÃO DE PORTAS, DE FORMA MANUAL, SEM REAPROVEITAMENTO. AF_12/2017	SERP - SERVIÇOS PRELIMINARES	m²	1,0000000	6,23	6,23
Auxiliar	88316	SINAPI	SERVENTE COM ENCARGOS COMPLEMENTARES	SEDI - SERVIÇOS DIVERSOS	H	0,2582000	14,31	3,69
Auxiliar	88309	SINAPI	PEDREIRO COM ENCARGOS COMPLEMENTARES	SEDI - SERVIÇOS DIVERSOS	H	0,1315000	19,33	2,54
				MO sem LS =>		5,20	LS =>	0,00
				Valor do BDI =>		1,70	MO com LS =>	5,20
							Valor com BDI =>	7,93
				Quant. =>		22,2600000	Preço Total =>	176,57
<b>1.11</b>	<b>Código</b>	<b>Banco</b>	<b>Descrição</b>	<b>Tipo</b>	<b>Und</b>	<b>Quant.</b>	<b>Valor Unit</b>	<b>Total</b>
Composição	97645	SINAPI	REMOÇÃO DE JANELAS, DE FORMA MANUAL, SEM REAPROVEITAMENTO. AF_12/2017	SERP - SERVIÇOS PRELIMINARES	m²	1,0000000	23,11	23,11
Auxiliar	88316	SINAPI	SERVENTE COM ENCARGOS COMPLEMENTARES	SEDI - SERVIÇOS DIVERSOS	H	0,7158000	14,31	10,24
Auxiliar	88309	SINAPI	PEDREIRO COM ENCARGOS COMPLEMENTARES	SEDI - SERVIÇOS DIVERSOS	H	0,3643000	19,33	7,04
Insumo	00041954	SINAPI	CABO DE AÇO GALVANIZADO, DIAMETRO 9,53 MM (3/8"), COM ALMA DE FIBRA 6 X 25 F	Material	KG	0,0984000	59,32	5,84
				MO sem LS =>		14,43	LS =>	0,00
				Valor do BDI =>		6,31	MO com LS =>	14,43
							Valor com BDI =>	29,42
				Quant. =>		5,4400000	Preço Total =>	160,06
<b>1.12</b>	<b>Código</b>	<b>Banco</b>	<b>Descrição</b>	<b>Tipo</b>	<b>Und</b>	<b>Quant.</b>	<b>Valor Unit</b>	<b>Total</b>
Composição	97665	SINAPI	REMOÇÃO DE LUMINÁRIAS, DE FORMA MANUAL, SEM REAPROVEITAMENTO. AF_12/2017	SERP - SERVIÇOS PRELIMINARES	UN	1,0000000	0,86	0,86
Auxiliar	88264	SINAPI	ELETRICISTA COM ENCARGOS COMPLEMENTARES	SEDI - SERVIÇOS DIVERSOS	H	0,0183000	19,52	0,36
Auxiliar	88316	SINAPI	SERVENTE COM ENCARGOS COMPLEMENTARES	SEDI - SERVIÇOS DIVERSOS	H	0,0359000	14,31	0,51
				MO sem LS =>		0,72	LS =>	0,00
				Valor do BDI =>		0,23	MO com LS =>	0,72
							Valor com BDI =>	1,09
				Quant. =>		15,0000000	Preço Total =>	16,42
<b>1.13</b>	<b>Código</b>	<b>Banco</b>	<b>Descrição</b>	<b>Tipo</b>	<b>Und</b>	<b>Quant.</b>	<b>Valor Unit</b>	<b>Total</b>
Composição	97661	SINAPI	REMOÇÃO DE CABOS ELÉTRICOS, DE FORMA MANUAL, SEM REAPROVEITAMENTO. AF_12/2017	SERP - SERVIÇOS PRELIMINARES	M	1,0000000	0,44	0,44
Auxiliar	88264	SINAPI	ELETRICISTA COM ENCARGOS COMPLEMENTARES	SEDI - SERVIÇOS DIVERSOS	H	0,0096000	19,52	0,19
Auxiliar	88316	SINAPI	SERVENTE COM ENCARGOS COMPLEMENTARES	SEDI - SERVIÇOS DIVERSOS	H	0,0188000	14,31	0,27
				MO sem LS =>		0,38	LS =>	0,00
				Valor do BDI =>		0,12	MO com LS =>	0,38
							Valor com BDI =>	0,56
				Quant. =>		200,0000000	Preço Total =>	112,04
<b>1.14</b>	<b>Código</b>	<b>Banco</b>	<b>Descrição</b>	<b>Tipo</b>	<b>Und</b>	<b>Quant.</b>	<b>Valor Unit</b>	<b>Total</b>
Composição	97660	SINAPI	REMOÇÃO DE INTERRUPTORES/TOMADAS ELÉTRICAS, DE FORMA MANUAL, SEM REAPROVEITAMENTO. AF_12/2017	SERP - SERVIÇOS PRELIMINARES	UN	1,0000000	0,44	0,44
Auxiliar	88264	SINAPI	ELETRICISTA COM ENCARGOS COMPLEMENTARES	SEDI - SERVIÇOS DIVERSOS	H	0,0095000	19,52	0,19
Auxiliar	88316	SINAPI	SERVENTE COM ENCARGOS COMPLEMENTARES	SEDI - SERVIÇOS DIVERSOS	H	0,0187000	14,31	0,27
				MO sem LS =>		0,36	LS =>	0,00
				Valor do BDI =>		0,12	MO com LS =>	0,36
							Valor com BDI =>	0,56
				Quant. =>		30,0000000	Preço Total =>	16,81
<b>1.15</b>	<b>Código</b>	<b>Banco</b>	<b>Descrição</b>	<b>Tipo</b>	<b>Und</b>	<b>Quant.</b>	<b>Valor Unit</b>	<b>Total</b>
Composição	72209	SINAPI	CARGA MANUAL E REMOCAO E ENTULHO COM TRANSPORTE ATE 1KM FM CAMINHAO BASCUL ANTE RM3	SERP - SERVIÇOS PRELIMINARES	M3	1,0000000	22,13	22,13
Auxiliar	5811	SINAPI	CAMINHÃO BASCULANTE 6 M3, PESO BRUTO TOTAL 16.000 KG, CARGA ÚTIL MÁXIMA 13.071 KG, DISTÂNCIA ENTRE EIXOS 4,80 M, POTÊNCIA 230 CV INCLUSIVE CAÇAMBA METÁLICA - CHP DIURNO. AF_08/2014	CHOR - CUSTOS HORÁRIOS DE MÁQUINAS E EQUIPAMENTOS	CHP	0,0298100	166,71	4,97
Auxiliar	88316	SINAPI	SERVENTE COM ENCARGOS COMPLEMENTARES	SEDI - SERVIÇOS DIVERSOS	H	1,2000000	14,31	17,17
				MO sem LS =>		14,55	LS =>	0,00
				Valor do BDI =>		6,05	MO com LS =>	14,55
							Valor com BDI =>	28,18
				Quant. =>		38,9500000	Preço Total =>	1.097,45
<b>2</b>			<b>ESQUADRIAS</b>					<b>14.271,10</b>
<b>2.1</b>			<b>MADEIRA</b>					<b>10.634,17</b>
<b>2.1.1</b>	<b>Código</b>	<b>Banco</b>	<b>Descrição</b>	<b>Tipo</b>	<b>Und</b>	<b>Quant.</b>	<b>Valor Unit</b>	<b>Total</b>
Composição	90850	SINAPI	KIT DE PORTA DE MADEIRA PARA PINTURA, SEMI-OCA (LEVE OU MÉDIA), PADRÃO MÉDIO, 90X210CM, ESPESSURA DE 3,5CM, ITENS INCLUSOS: DOBRADIÇAS, MONTAGEM E INSTALAÇÃO DO BATENTE, SEM FECHADURA - FORNECIMENTO E INSTALAÇÃO. AF_12/2019	ESQV - ESQUADRIAS/FERRAGENS/VIDROS	UN	1,0000000	727,90	727,90
Auxiliar	90823	SINAPI	PORTA DE MADEIRA PARA PINTURA, SEMI-OCA (LEVE OU MÉDIA), 90X210CM, ESPESSURA DE 3,5CM, INCLUSO DOBRADIÇAS - FORNECIMENTO E INSTALAÇÃO. AF_12/2019	ESQV - ESQUADRIAS/FERRAGENS/VIDROS	UN	1,0000000	332,77	332,77
Auxiliar	100859	SINAPI	ALIZAR DE 5X1,5CM PARA PORTA FIXADO COM PREGOS, PADRÃO MÉDIO - FORNECIMENTO E INSTALAÇÃO. AF_12/2019	ESQV - ESQUADRIAS/FERRAGENS/VIDROS	M	10,2000000	8,98	91,39
Auxiliar	90806	SINAPI	BATENTE PARA PORTA DE MADEIRA, FIXAÇÃO COM ARGAMASSA, PADRÃO MÉDIO - FORNECIMENTO E INSTALAÇÃO. AF_12/2019_P	ESQV - ESQUADRIAS/FERRAGENS/VIDROS	UN	1,0000000	303,74	303,74

Antonio Ribeiro Barbosa Neto  
 Engenheiro Civil  
 CREA: 1917739540

FOLHA: 08  
 PROC.: 165/2020  
 RUBRICA: 29

				MO sem LS =>	149,60	LS =>	0,00	MO com LS =>	149,60
				Valor do BDI =>	198,86			Valor com BDI =>	926,78
				Quant. =>	8,0000000	Preço Total =>	7.414,10		
<b>2.1.2</b>	<b>Código</b>	<b>Banco</b>	<b>Descrição</b>	<b>Tipo</b>	<b>Und</b>	<b>Quant.</b>	<b>Valor Unit</b>	<b>Total</b>	
Composição	100889	SINAPI	KIT DE PORTA DE MADEIRA FRISADA, SEMI-OCA (LEVE OU MÉDIA), PADRÃO MÉDIO, 80X210CM, ESPESURA DE 3,5CM, ITENS INCLUSOS: DOBRADIÇAS, MONTAGEM E INSTALAÇÃO DE BATENTE, FECHADURA COM EXECUÇÃO DO FURO - FORNECIMENTO E INSTALAÇÃO. AF_12/2019	ESQV - ESQUADRIAS/FERRAGENS/VIDROS	UN	1,0000000	843,04	843,04	
Composição Auxiliar	100659	SINAPI	ALIZAR DE 5X1,5CM PARA PORTA FIXADO COM PREGOS, PADRÃO MÉDIO - FORNECIMENTO E INSTALAÇÃO. AF_12/2019	ESQV - ESQUADRIAS/FERRAGENS/VIDROS	M	10,0000000	8,96	89,60	
Composição Auxiliar	90806	SINAPI	BATENTE PARA PORTA DE MADEIRA, FIXAÇÃO COM ARGAMASSA, PADRÃO MÉDIO - FORNECIMENTO E INSTALAÇÃO. AF_12/2019_P	ESQV - ESQUADRIAS/FERRAGENS/VIDROS	UN	1,0000000	303,74	303,74	
Composição Auxiliar	91297	SINAPI	PORTA DE MADEIRA FRISADA, SEMI-OCA (LEVE OU MÉDIA), 80X210CM, ESPESURA DE 3,5CM, INCLUSO DOBRADIÇAS - FORNECIMENTO E INSTALAÇÃO. AF_12/2019	ESQV - ESQUADRIAS/FERRAGENS/VIDROS	UN	1,0000000	311,34	311,34	
Composição Auxiliar	90830	SINAPI	FECHADURA DE EMBUTIR COM CILINDRO, EXTERNA, COMPLETA, ACABAMENTO PADRÃO MÉDIO, INCLUSO EXECUÇÃO DE FURO - FORNECIMENTO E INSTALAÇÃO. AF_12/2019	ESQV - ESQUADRIAS/FERRAGENS/VIDROS	UN	1,0000000	138,36	138,36	
				MO sem LS =>	167,29	LS =>	0,00	MO com LS =>	167,29
				Valor do BDI =>	230,32			Valor com BDI =>	1.073,36
				Quant. =>	3,0000000	Preço Total =>	3.220,08		
<b>2.2</b>	<b>VIDRO</b>							3.636,93	
<b>2.2.1</b>	<b>Código</b>	<b>Banco</b>	<b>Descrição</b>	<b>Tipo</b>	<b>Und</b>	<b>Quant.</b>	<b>Valor Unit</b>	<b>Total</b>	
Composição	13096	ORSE	Porta em vidro temperado 10mm, incolor, inclusive ferragens de fixação e instalação, exclusive puxador	Vidros Temperados	m²	1,0000000	470,00	470,00	
Insumo	13857	ORSE	Porta em vidro temperado 10mm, incolor, inclusive ferragens de fixação e instalação, exclusive puxador	Material	m²	1,0000000	470,00	470,00	
				MO sem LS =>	0,00	LS =>	0,00	MO com LS =>	0,00
				Valor do BDI =>	128,40			Valor com BDI =>	598,40
				Quant. =>	2,1000000	Preço Total =>	1.256,65		
<b>2.2.2</b>	<b>Código</b>	<b>Banco</b>	<b>Descrição</b>	<b>Tipo</b>	<b>Und</b>	<b>Quant.</b>	<b>Valor Unit</b>	<b>Total</b>	
Composição	94570	SINAPI	JANELA DE ALUMÍNIO DE CORRER COM 2 FOLHAS PARA VIDROS, COM VIDROS, BATENTE, ACABAMENTO COM ACETATO OU BRILHANTE E FERRAGENS. EXCLUSIVE ALIZAR E CONTRAMARCO. FORNECIMENTO E INSTALAÇÃO. AF_12/2019	ESQV - ESQUADRIAS/FERRAGENS/VIDROS	m²	1,0000000	321,90	321,90	
Composição Auxiliar	88316	SINAPI	SERVENTE COM ENCARGOS COMPLEMENTARES	SEDI - SERVIÇOS DIVERSOS	H	0,2590000	14,31	3,71	
Composição Auxiliar	88309	SINAPI	PEDREIRO COM ENCARGOS COMPLEMENTARES	SEDI - SERVIÇOS DIVERSOS	H	0,5190000	19,33	10,03	
Insumo	00036896	SINAPI	JANELA DE CORRER EM ALUMÍNIO, 100 X 120 CM (A X L), 2 FLS, SEM BANDEIRA, ACABAMENTO ACET OU BRILHANTE, BATENTE/REQUADRO DE 6 A 14 CM, COM VIDRO, SEM GUARNICAO	Material	UN	0,8333000	348,90	290,74	
Insumo	00004377	SINAPI	PARAFUSO DE AÇO ZINCADO COM ROSCA SOBERBA, CABECA CHATA E FENDA SIMPLES, DIAMETRO 4,2 MM, COMPRIMENTO * 32 * MM	Material	UN	9,2000000	0,13	1,20	
Insumo	00039961	SINAPI	SILICONE ACETICO USO GERAL INCOLOR 280 G	Material	UN	0,6233000	26,08	16,28	
				MO sem LS =>	11,66	LS =>	0,00	MO com LS =>	11,66
				Valor do BDI =>	87,94			Valor com BDI =>	409,84
				Quant. =>	4,8000000	Preço Total =>	1.967,25		
<b>2.2.3</b>	<b>Código</b>	<b>Banco</b>	<b>Descrição</b>	<b>Tipo</b>	<b>Und</b>	<b>Quant.</b>	<b>Valor Unit</b>	<b>Total</b>	
Composição	94569	SINAPI	JANELA DE ALUMÍNIO TIPO MAXIM-AR, COM VIDROS, BATENTE E FERRAGENS. EXCLUSIVE ALIZAR, ACABAMENTO E CONTRAMARCO. FORNECIMENTO E INSTALAÇÃO. AF_12/2019	ESQV - ESQUADRIAS/FERRAGENS/VIDROS	m²	1,0000000	508,88	508,88	
Composição Auxiliar	88316	SINAPI	SERVENTE COM ENCARGOS COMPLEMENTARES	SEDI - SERVIÇOS DIVERSOS	H	0,8530000	14,31	12,21	
Composição Auxiliar	88309	SINAPI	PEDREIRO COM ENCARGOS COMPLEMENTARES	SEDI - SERVIÇOS DIVERSOS	H	1,7070000	19,33	33,00	
Insumo	00034381	SINAPI	JANELA MAXIM AR EM ALUMÍNIO, 80 X 60 CM (A X L), BATENTE/REQUADRO DE 4 A 14 CM, COM VIDRO, SEM GUARNICAO/ALIZAR	Material	UN	2,0833000	204,49	426,01	
Insumo	00004377	SINAPI	PARAFUSO DE AÇO ZINCADO COM ROSCA SOBERBA, CABECA CHATA E FENDA SIMPLES, DIAMETRO 4,2 MM, COMPRIMENTO * 32 * MM	Material	UN	24,4000000	0,13	3,17	
Insumo	00039961	SINAPI	SILICONE ACETICO USO GERAL INCOLOR 280 G	Material	UN	1,2467000	26,08	32,51	
				MO sem LS =>	38,37	LS =>	0,00	MO com LS =>	38,37
				Valor do BDI =>	138,48			Valor com BDI =>	645,36
				Quant. =>	0,6400000	Preço Total =>	413,03		
<b>3</b>	<b>COBERTURA</b>							23.334,11	
<b>3.1</b>	<b>Código</b>	<b>Banco</b>	<b>Descrição</b>	<b>Tipo</b>	<b>Und</b>	<b>Quant.</b>	<b>Valor Unit</b>	<b>Total</b>	
Composição	94201	SINAPI	TELHAMENTO COM TELHA CERÂMICA CAPA-CANAL, TIPO COLONIAL, COM ATÉ 2 ÁGUAS, INCLUSO TRANSPORTE VERTICAL. AF_07/2019	COBE - COBERTURA	m²	1,0000000	38,59	38,59	
Composição Auxiliar	93281	SINAPI	GUINCHO ELÉTRICO DE COLUNA, CAPACIDADE 400 KG, COM MOTO FREIO, MOTOR TRIFÁSICO DE 1,25 CV - CHP DIURNO. AF_03/2018	CHOR - CUSTOS HORÁRIOS DE MÁQUINAS E EQUIPAMENTOS	CHP	0,0372000	17,17	0,64	
Composição Auxiliar	93282	SINAPI	GUINCHO ELÉTRICO DE COLUNA, CAPACIDADE 400 KG, COM MOTO FREIO, MOTOR TRIFÁSICO DE 1,25 CV - CHI DIURNO. AF_03/2018	CHOR - CUSTOS HORÁRIOS DE MÁQUINAS E EQUIPAMENTOS	CHI	0,0516000	16,33	0,84	
Composição Auxiliar	88323	SINAPI	TELHADISTA COM ENCARGOS COMPLEMENTARES	SEDI - SERVIÇOS DIVERSOS	H	0,1330000	22,32	2,97	
Composição Auxiliar	88316	SINAPI	SERVENTE COM ENCARGOS COMPLEMENTARES	SEDI - SERVIÇOS DIVERSOS	H	0,3990000	14,31	5,71	
Insumo	00007173	SINAPI	TELHA DE BARRO / CERÂMICA, NÃO ESMALTADA, TIPO COLONIAL, CANAL, PLAN, PAULISTA, COMPRIMENTO DE *44 A 50* CM, RENDIMENTO DE COBERTURA DE *26* TELHAS/M2	Material	MIL	0,0275000	1.035,00	28,46	
				MO sem LS =>	8,54	LS =>	0,00	MO com LS =>	8,54
				Valor do BDI =>	10,54			Valor com BDI =>	49,13
				Quant. =>	167,3100000	Preço Total =>	8.220,41		
<b>3.2</b>	<b>Código</b>	<b>Banco</b>	<b>Descrição</b>	<b>Tipo</b>	<b>Und</b>	<b>Quant.</b>	<b>Valor Unit</b>	<b>Total</b>	
Composição	92541	SINAPI	TRAMA DE MADEIRA COMPOSTA POR RIPAS, CAIBROS E TERÇAS PARA TELHADOS DE ATÉ 2 ÁGUAS PARA TELHA CERÂMICA CAPA-CANAL, INCLUSO TRANSPORTE VERTICAL. AF_07/2019	COBE - COBERTURA	m²	1,0000000	70,95	70,95	

Antonio Ribeiro Barbosa Neto  
 Engenheiro Civil  
 CREA: 1917739540

FOLHA: 09  
 PROC.: 165/2024  
 RUBRICA:

Composição Auxiliar	93281	SINAPI	GUINCHO ELÉTRICO DE COLUNA, CAPACIDADE 400 KG, COM MOTO FREIO, MOTOR TRIFÁSICO DE 1,25 CV - CHP DIURNO. AF_03/2016	CHOR - CUSTOS HORÁRIOS DE MÁQUINAS E EQUIPAMENTOS	CHP	0,0412000	17,17	0,71		
Composição Auxiliar	93282	SINAPI	GUINCHO ELÉTRICO DE COLUNA, CAPACIDADE 400 KG, COM MOTO FREIO, MOTOR TRIFÁSICO DE 1,25 CV - CHI DIURNO. AF_03/2016	CHOR - CUSTOS HORÁRIOS DE MÁQUINAS E EQUIPAMENTOS	CHI	0,0571000	16,33	0,93		
Composição Auxiliar	88239	SINAPI	AJUDANTE DE CARPINTEIRO COM ENCARGOS COMPLEMENTARES	SEDI - SERVIÇOS DIVERSOS	H	0,4020000	15,82	6,28		
Composição Auxiliar	88262	SINAPI	CARPINTEIRO DE FORMAS COM ENCARGOS COMPLEMENTARES	SEDI - SERVIÇOS DIVERSOS	H	0,4000000	19,12	7,65		
Insumo	00004430	SINAPI	CAIBRO NÃO APARELHADO *5 X 6* CM, EM MACARANDUBA, ANGELIM OU EQUIVALENTE DA REGIAO - BRUTA	Material	M	2,3360000	12,00	28,03		
Insumo	00020247	SINAPI	PREGO DE AÇO POLIDO COM CABECA 15 X 15 (1 1/4 X 13)	Material	KG	0,0700000	20,27	1,42		
Insumo	00040568	SINAPI	PREGO DE AÇO POLIDO COM CABECA 22 X 48 (4 1/4 X 5)	Material	KG	0,0300000	18,45	0,55		
Insumo	00039027	SINAPI	PREGO DE AÇO POLIDO COM CABECA 19 X 36 (3 1/4 X 9)	Material	KG	0,0500000	18,29	0,91		
Insumo	00004408	SINAPI	RIPA NÃO APARELHADA, *1,5 X 5* CM, EM MACARANDUBA, ANGELIM OU EQUIVALENTE DA REGIAO - BRUTA	Material	M	2,5730000	2,28	5,87		
Insumo	00004425	SINAPI	VIGA NÃO APARELHADA *6 X 12* CM, EM MACARANDUBA, ANGELIM OU EQUIVALENTE DA REGIAO - BRUTA	Material	M	0,7350000	25,38	18,65		
				MO sem LS =>		13,22	LS =>	0,00	MO com LS =>	13,22
				Valor do BDI =>		19,38			Valor com BDI =>	90,33
					Quant. =>	167,3100000			Preço Total =>	15.113,70
<b>4</b>			<b>REVESTIMENTO DE PAREDES</b>							<b>45.688,43</b>
<b>4.1</b>	<b>Código</b>	<b>Banco</b>	<b>Descrição</b>	<b>Tipo</b>	<b>Und</b>	<b>Quant.</b>	<b>Valor Unit</b>	<b>Total</b>		
Composição	12354	ORSE	Reboco interno de parede, espessura 0,5cm, com argamassa 1:2 cal e areia	Pisos com Pedras	m²	1,0000000	23,08	23,08		
Composição Auxiliar	10549	ORSE	Encargos Complementares - Servente	Provisórios	h	0,8000000	3,50	2,10		
Composição Auxiliar	10550	ORSE	Encargos Complementares - Pedreiro	Provisórios	h	0,8000000	3,37	2,02		
Composição Auxiliar	12356	ORSE	Argamassa cal e areia traço 1:2 - Confecção mecânica e transporte	Conversão InfoWOrca	m³	0,0050000	440,10	2,20		
Insumo	00004750	SINAPI	PEDREIRO	Mão de Obra	H	0,8000000	16,39	9,83		
Insumo	00008111	SINAPI	SERVENTE DE OBRAS	Mão de Obra	H	0,8000000	11,55	6,93		
				MO sem LS =>		16,99	LS =>	0,00	MO com LS =>	16,99
				Valor do BDI =>		6,31			Valor com BDI =>	29,39
					Quant. =>	321,4600000			Preço Total =>	9.446,25
<b>4.2</b>	<b>Código</b>	<b>Banco</b>	<b>Descrição</b>	<b>Tipo</b>	<b>Und</b>	<b>Quant.</b>	<b>Valor Unit</b>	<b>Total</b>		
Composição	4783	ORSE	Reboco externo, de parede, com argamassa traço 1:4 (cal / areia), espessura 2,5 cm	Argamassas	m²	1,0000000	28,12	28,12		
Composição Auxiliar	10549	ORSE	Encargos Complementares - Servente	Provisórios	h	0,6000000	3,50	2,10		
Composição Auxiliar	10550	ORSE	Encargos Complementares - Pedreiro	Provisórios	h	0,6000000	3,37	2,02		
Composição Auxiliar	12032	ORSE	Argamassa cal e areia traço 1:4 - Confecção mecânica e transporte	Conversão InfoWOrca	m³	0,0250000	289,68	7,24		
Insumo	00004750	SINAPI	PEDREIRO	Mão de Obra	H	0,6000000	16,39	9,83		
Insumo	00006111	SINAPI	SERVENTE DE OBRAS	Mão de Obra	H	0,6000000	11,55	6,93		
				MO sem LS =>		17,91	LS =>	0,00	MO com LS =>	17,91
				Valor do BDI =>		7,68			Valor com BDI =>	35,80
					Quant. =>	393,4600000			Preço Total =>	14.086,81
<b>4.3</b>	<b>Código</b>	<b>Banco</b>	<b>Descrição</b>	<b>Tipo</b>	<b>Und</b>	<b>Quant.</b>	<b>Valor Unit</b>	<b>Total</b>		
Composição	87554	SINAPI	EMBOÇO, PARA RECEBIMENTO DE CERÂMICA, EM ARGAMASSA TRAÇO 1:2:8, PREPARO MANUAL, APLICADO MANUALMENTE EM FACES INTERNAS DE PAREDES, PARA AMBIENTE COM ÁREA MAIOR QUE 10M2, ESPESSURA DE 10MM, COM EXECUÇÃO DE TALISCAS. AF_06/2014	REVE - REVESTIMENTO E TRATAMENTO DE SUPERFÍCIES	m²	1,0000000	15,40	15,40		
Composição Auxiliar	87369	SINAPI	ARGAMASSA TRAÇO 1:2:8 (EM VOLUME DE CIMENTO, CAL E AREIA MÉDIA ÚMIDA) PARA EMBOÇO/MASSA ÚNICA/ASSENTAMENTO DE ALVENARIA DE VEDAÇÃO, PREPARO MANUAL. AF_09/2019	SEDI - SERVIÇOS DIVERSOS	m³	0,0213000	492,92	10,50		
Composição Auxiliar	88309	SINAPI	PEDREIRO COM ENCARGOS COMPLEMENTARES	SEDI - SERVIÇOS DIVERSOS	H	0,2000000	19,33	3,87		
Composição Auxiliar	88316	SINAPI	SERVENTE COM ENCARGOS COMPLEMENTARES	SEDI - SERVIÇOS DIVERSOS	H	0,0740000	14,31	1,08		
				MO sem LS =>		6,95	LS =>	0,00	MO com LS =>	6,95
				Valor do BDI =>		4,21			Valor com BDI =>	19,81
					Quant. =>	262,8600000			Preço Total =>	5.153,97
<b>4.4</b>	<b>Código</b>	<b>Banco</b>	<b>Descrição</b>	<b>Tipo</b>	<b>Und</b>	<b>Quant.</b>	<b>Valor Unit</b>	<b>Total</b>		
Composição	10064	ORSE	Revestimento cerâmico para piso ou parede, 53 x 53 cm, Arielle, linha atenas, cor cinza ou bege, ou similar, PEI-5, aplicado com argamassa industrializada ac-II, rejuntado, exclusive regularização de base ou emboço	Azulejos e Cerâmicas	m²	1,0000000	50,80	50,80		
Composição Auxiliar	3407	ORSE	Argamassa industrializada AC-II, Votomassa ou similar	Argamassas	kg	4,0000000	1,01	4,04		
Composição Auxiliar	10549	ORSE	Encargos Complementares - Servente	Provisórios	h	0,4500000	3,50	1,58		
Composição Auxiliar	10550	ORSE	Encargos Complementares - Pedreiro	Provisórios	h	0,5500000	3,37	1,85		
Insumo	2540	ORSE	Rejunte colorido flexível para revestimentos cerâmicos	Material	kg	0,3800000	3,50	1,33		
Insumo	10718	ORSE	Cerâmica 53 x 53 cm, pei-5, arielle, Ref.46007 linha atenas, cor cinza ou bege, ou similar	Material	m²	1,0500000	26,49	27,81		
Insumo	00004750	SINAPI	PEDREIRO	Mão de Obra	H	0,5500000	16,39	9,01		
Insumo	00006111	SINAPI	SERVENTE DE OBRAS	Mão de Obra	H	0,4500000	11,55	5,20		
				MO sem LS =>		14,52	LS =>	0,00	MO com LS =>	14,52
				Valor do BDI =>		13,88			Valor com BDI =>	64,68
					Quant. =>	262,8600000			Preço Total =>	17.001,41
<b>5</b>			<b>FORRO</b>							<b>8.738,29</b>
<b>5.1</b>	<b>Código</b>	<b>Banco</b>	<b>Descrição</b>	<b>Tipo</b>	<b>Und</b>	<b>Quant.</b>	<b>Valor Unit</b>	<b>Total</b>		
Composição	96116	SINAPI	FORRO EM RÉGUAS DE PVC, FRISADO, PARA AMBIENTES COMERCIAIS, INCLUSIVE ESTRUTURA DE FIXAÇÃO. AF_05/2017_P	REVE - REVESTIMENTO E TRATAMENTO DE SUPERFÍCIES	m²	1,0000000	73,13	73,13		

Antonio Ribeiro Barbosa Neto  
 Engenheiro Civil  
 CREA: 19177395/0



Composição Auxiliar	88278	SINAPI	MONTADOR DE ESTRUTURA METÁLICA COM ENCARGOS COMPLEMENTARES	SEDI - SERVIÇOS DIVERSOS	H	0,4994000	17,87	8,82		
Insumo	00043131	SINAPI	ARAME GALVANIZADO 6 BWG, D = 5,18 MM (0,157 KG/M), OU 8 BWG, D = 4,19 MM (0,101 KG/M), OU 10 BWG, D = 3,40 MM (0,0713 KG/M)	Material	KG	0,0426000	21,78	0,93		
Insumo	00036238	SINAPI	FORRO DE PVC, FRISADO, BRANCO, REGUA DE 20 CM, ESPESSURA DE 8 MM A 10 MM E COMPRIMENTO 6 M (SEM COLOCACAO)	Material	m²	1,0956000	25,41	27,84		
Insumo	00040552	SINAPI	PARAFUSO, AUTO ATARRACHANTE, CABECA CHATA, FENDA SIMPLES, 1/4 (6,35 MM) X 25 MM	Material	CENTO	0,0333000	33,54	1,12		
Insumo	00039443	SINAPI	PARAFUSO DRY WALL, EM ACO ZINCADO, CABECA LENTILHA E PONTA BROCA (LB), LARGURA 4,2 MM, COMPRIMENTO 13 MM	Material	UN	2,1912000	0,17	0,37		
Insumo	00040547	SINAPI	PARAFUSO ZINCADO, AUTOBROCANTE, FLANGEADO, 4,2 MM X 19 MM	Material	CENTO	0,0132000	19,57	0,26		
Insumo	00039430	SINAPI	PENDURAL OU PRESILHA REGULADORA, EM ACO GALVANIZADO, COM CORPO, MOLA E REBITE, PARA PERFIL TIPO CANALETA DE ESTRUTURA EM FIBROS DRYWALL	Equipamento	UN	1,3265000	2,93	3,89		
Insumo	00039427	SINAPI	PERFIL CANALETA, FORMATO C, EM ACO ZINCADO, PARA ESTRUTURA FORRO DRYWALL, E = 0,5 MM, *46 X 18* (L X H), COMPRIMENTO 3 M	Material	M	3,8499000	7,78	29,95		
				MO sem LS =>		7,92	LS =>	0,00	MO com LS =>	7,92
				Valor do BDI =>		19,98			Valor com BDI =>	93,11
					Quant. =>	93,8500000	Preço Total =>	8,738,29		
<b>6</b>			<b>PISO</b>					<b>14.260,35</b>		
<b>6.1</b>	<b>Código</b>	<b>Banco</b>	<b>Descrição</b>	<b>Tipo</b>	<b>Und</b>	<b>Quant.</b>	<b>Valor Unit</b>	<b>Total</b>		
Composição	13043	ORSE	Revestimento cerâmico para piso ou parede, 54 x 54 cm, Arielle, linha gretna, cor branca ou bege, ou similar, PEI-5, aplicado com argamassa industrializada ac-ii, rejuntado, exclusive regularização de base ou emboço	Azulejos e Cerâmicas	m²	1,0000000	53,33	53,33		
Composição Auxiliar	3407	ORSE	Argamassa industrializada AC-II, Votomassa ou similar	Argamassas	kg	4,0000000	1,01	4,04		
Composição Auxiliar	10549	ORSE	Encargos Complementares - Servente	Provisórios	h	0,4500000	3,50	1,58		
Composição Auxiliar	10550	ORSE	Encargos Complementares - Pedreiro	Provisórios	h	0,5500000	3,37	1,85		
Insumo	2540	ORSE	Rejunte colorido flexível para revestimentos cerâmicos	Material	kg	0,3800000	3,50	1,33		
Insumo	13795	ORSE	Cerâmica 54 x 54 cm, pei-5, arielle, Ref.56349 linha gretna, graniha, ou similar	Material	m²	1,0500000	28,90	30,35		
Insumo	00004750	SINAPI	PEDREIRO	Mão de Obra	H	0,5500000	16,39	9,01		
Insumo	00006111	SINAPI	SERVENTE DE OBRAS	Mão de Obra	H	0,4500000	11,55	5,20		
				MO sem LS =>		14,52	LS =>	0,00	MO com LS =>	14,52
				Valor do BDI =>		14,57			Valor com BDI =>	67,90
					Quant. =>	103,2900000	Preço Total =>	7,013,37		
<b>6.2</b>	<b>Código</b>	<b>Banco</b>	<b>Descrição</b>	<b>Tipo</b>	<b>Und</b>	<b>Quant.</b>	<b>Valor Unit</b>	<b>Total</b>		
Composição	98680	SINAPI	PISO CIMENTADO, TRAÇO 1:3 (CIMENTO E AREIA), ACABAMENTO LISO, ESPESSURA 3,0 CM, PREPARO MECÂNICO DA ARGAMASSA. AF_09/2020	PISO - PISOS	m²	1,0000000	34,98	34,98		
Composição Auxiliar	87298	SINAPI	ARGAMASSA TRAÇO 1:3 (EM VOLUME DE CIMENTO E AREIA MÉDIA ÚMIDA) PARA CONTRAPISO, PREPARO MECÂNICO COM BETONEIRA 400 L. AF_05/2019	SEDI - SERVIÇOS DIVERSOS	m³	0,0431000	523,96	22,58		
Composição Auxiliar	88316	SINAPI	SERVENTE COM ENCARGOS COMPLEMENTARES	SEDI - SERVIÇOS DIVERSOS	H	0,1950000	14,31	2,79		
Composição Auxiliar	88309	SINAPI	PEDREIRO COM ENCARGOS COMPLEMENTARES	SEDI - SERVIÇOS DIVERSOS	H	0,3890000	19,33	7,52		
Insumo	00001379	SINAPI	CIMENTO PORTLAND COMPOSTO CP II-32	Material	KG	0,5000000	0,66	0,33		
Insumo	00003671	SINAPI	JUNTA PLÁSTICA DE DILATAÇÃO PARA PISOS, COR CINZA, 17 X 3 MM (AL TURA X ESPESSURA)	Material	M	1,6700000	1,07	1,79		
				MO sem LS =>		11,66	LS =>	0,00	MO com LS =>	11,66
				Valor do BDI =>		9,56			Valor com BDI =>	44,54
					Quant. =>	162,7200000	Preço Total =>	7,246,99		
<b>7</b>			<b>PINTURA</b>					<b>15.275,34</b>		
<b>7.1</b>	<b>Código</b>	<b>Banco</b>	<b>Descrição</b>	<b>Tipo</b>	<b>Und</b>	<b>Quant.</b>	<b>Valor Unit</b>	<b>Total</b>		
Composição	8623	ORSE	Emassamento de superfície, com aplicação de 02 demãos de massa corrida - R1	Latex PVA	m²	1,0000000	15,43	15,43		
Composição Auxiliar	10549	ORSE	Encargos Complementares - Servente	Provisórios	h	0,2500000	3,50	0,88		
Composição Auxiliar	10553	ORSE	Encargos Complementares - Pintor	Provisórios	h	0,5000000	3,54	1,77		
Insumo	1605	ORSE	Massa corrida a base pva (coralar ou similar) Massa corrida a base pva (coralar ou similar) - lata de 18 l	Material	l	0,7000000	2,16	1,51		
Insumo	00003767	SINAPI	LIXA EM FOLHA PARA PAREDE OU MADEIRA, NUMERO 120 (COR VERMELHA)	Material	UN	0,4000000	0,53	0,21		
Insumo	00004783	SINAPI	PINTOR	Mão de Obra	H	0,5000000	16,39	8,20		
Insumo	00006111	SINAPI	SERVENTE DE OBRAS	Mão de Obra	H	0,2500000	11,55	2,89		
				MO sem LS =>		11,07	LS =>	0,00	MO com LS =>	11,07
				Valor do BDI =>		4,22			Valor com BDI =>	19,65
					Quant. =>	410,9700000	Preço Total =>	8,073,70		
<b>7.2</b>	<b>Código</b>	<b>Banco</b>	<b>Descrição</b>	<b>Tipo</b>	<b>Und</b>	<b>Quant.</b>	<b>Valor Unit</b>	<b>Total</b>		
Composição	88485	SINAPI	APLICAÇÃO DE FUNDO SELADOR ACRÍLICO EM PAREDES, UMA DEMÃO. AF_06/2014	PINT - PINTURAS	m²	1,0000000	1,97	1,97		
Composição Auxiliar	88310	SINAPI	SERVENTE COM ENCARGOS COMPLEMENTARES	SEDI - SERVIÇOS DIVERSOS	H	0,0390000	20,33	0,79		
Composição Auxiliar	88316	SINAPI	SERVENTE COM ENCARGOS COMPLEMENTARES	SEDI - SERVIÇOS DIVERSOS	H	0,0140000	14,31	0,20		
Insumo	00006085	SINAPI	SELADOR ACRILICO OPACO PREMIUM INTERIOR/EXTERIOR	Material	L	0,1600000	6,17	0,99		
				MO sem LS =>		0,80	LS =>	0,00	MO com LS =>	0,80
				Valor do BDI =>		0,54			Valor com BDI =>	2,51
					Quant. =>	410,9700000	Preço Total =>	1,030,80		
<b>7.3</b>	<b>Código</b>	<b>Banco</b>	<b>Descrição</b>	<b>Tipo</b>	<b>Und</b>	<b>Quant.</b>	<b>Valor Unit</b>	<b>Total</b>		
Composição	88487	SINAPI	APLICAÇÃO MANUAL DE PINTURA COM TINTA LÁTEX PVA EM PAREDES, DUAS DEMÃOS AF_06/2014	PINT - PINTURAS	m²	1,0000000	11,06	11,06		
Composição Auxiliar	88316	SINAPI	SERVENTE COM ENCARGOS COMPLEMENTARES	SEDI - SERVIÇOS DIVERSOS	H	0,0480000	14,31	0,69		

Composição Auxiliar	88310	SINAPI	PINTOR COM ENCARGOS COMPLEMENTARES	SEDI - SERVIÇOS DIVERSOS	H	0,1300000	20,33	2,64	
Insumo	00007356	SINAPI	TINTA ACRILICA PREMIUM, COR BRANCO FOSCO	Material	L	0,3300000	23,46	7,74	
				MO sem LS =>	2,71	LS =>	0,00	MO com LS =>	2,71
				Valor do BDI =>	3,02			Valor com BDI =>	14,08
				Quant. =>	410,9700000			Preço Total =>	5.787,11
<b>7.4</b>	<b>Código</b>	<b>Banco</b>	<b>Descrição</b>	<b>Tipo</b>	<b>Und</b>	<b>Quant.</b>	<b>Valor Unit</b>	<b>Total</b>	
Composição	102213	SINAPI	PINTURA VERNIZ (INCOLOR) ALQUÍDICO EM MADEIRA, USO INTERNO E EXTERNO 2 DEMÃOS. AF_01/2021	PINT - PINTURAS	m²	1,0000000	14,95	14,95	
Composição Auxiliar	88310	SINAPI	PINTOR COM ENCARGOS COMPLEMENTARES	SEDI - SERVIÇOS DIVERSOS	H	0,4718000	20,33	9,59	
Insumo	00005318	SINAPI	SOLVENTE DILUENTE A BASE DE AGUARRAS	Material	L	0,0271000	12,75	0,35	
Insumo	00010481	SINAPI	VERNIZ SINTETICO BRILHANTE PARA MADEIRA, COM FILTRO SOLAR, USO INTERNO E EXTERNO (BASE SOLVENTE)	Material	L	0,1804000	27,83	5,02	
				MO sem LS =>	7,81	LS =>	0,00	MO com LS =>	7,81
				Valor do BDI =>	4,08			Valor com BDI =>	19,03
				Quant. =>	20,1600000			Preço Total =>	383,73
<b>8</b>			<b>LOUÇAS E METAIS</b>					<b>1.652,59</b>	
<b>8.1</b>	<b>Código</b>	<b>Banco</b>	<b>Descrição</b>	<b>Tipo</b>	<b>Und</b>	<b>Quant.</b>	<b>Valor Unit</b>	<b>Total</b>	
Composição	95470	SINAPI	VASO SANITARIO SIFONADO CONVENCIONAL COM LOUÇA BRANCA, INCLUSO CONJUNTO DE LIGAÇÃO PARA BACIA SANITÁRIA AJUSTÁVEL - FORNECIMENTO E INSTALAÇÃO. AF_10/2016	INHI - INSTALAÇÕES HIDROS SANITÁRIAS	UN	1,0000000	204,34	204,34	
Composição Auxiliar	95469	SINAPI	VASO SANITARIO SIFONADO CONVENCIONAL COM LOUÇA BRANCA - FORNECIMENTO E INSTALAÇÃO. AF_01/2020	INHI - INSTALAÇÕES HIDROS SANITÁRIAS	UN	1,0000000	197,53	197,53	
Insumo	00006142	SINAPI	CONJUNTO DE LIGACAO PARA BACIA SANITARIA AJUSTAVEL, EM PLASTICO BRANCO, COM TUBO, CANOPLA E FSPUDF	Material	UN	1,0000000	6,81	6,81	
				MO sem LS =>	12,33	LS =>	0,00	MO com LS =>	12,33
				Valor do BDI =>	55,83			Valor com BDI =>	260,17
				Quant. =>	2,0000000			Preço Total =>	520,33
<b>8.2</b>	<b>Código</b>	<b>Banco</b>	<b>Descrição</b>	<b>Tipo</b>	<b>Und</b>	<b>Quant.</b>	<b>Valor Unit</b>	<b>Total</b>	
Composição	2096	ORSE	Suporte para auxilio de deficientes fisicos (barra de apoio) l = 50cm em tubo de ferro galvanizado d = 1 1/2"	Louças e Metais Sanitários	un	1,0000000	80,96	80,96	
Composição Auxiliar	10549	ORSE	Encargos Complementares - Servente	Provisórios	h	0,7000000	3,50	2,45	
Composição Auxiliar	10550	ORSE	Encargos Complementares - Pedreiro	Provisórios	h	0,7000000	3,37	2,36	
Insumo	00000370	SINAPI	AREIA MEDIA - POSTO JAZIDA/FORNECEDOR (RETIRADO NA JAZIDA, SEM TRANSPORTE)	Material	m³	0,0010000	52,50	0,05	
Insumo	00001379	SINAPI	CIMENTO PORTLAND COMPOSTO CP II-32	Material	KG	0,1460000	0,66	0,10	
Insumo	00004750	SINAPI	PEDREIRO	Mão de Obra	H	0,7000000	16,39	11,47	
Insumo	00006111	SINAPI	SERVENTE DE OBRAS	Mão de Obra	H	0,7000000	11,55	8,09	
Insumo	00021012	SINAPI	TUBO ACO GALVANIZADO COM COSTURA, CLASSE LEVE, DN 40 MM ( 1 1/2"), E = 3,00 MM, *3,48* KG/M (NBR 5580)	Material	M	0,8000000	70,59	56,47	
				MO sem LS =>	19,55	LS =>	0,00	MO com LS =>	19,55
				Valor do BDI =>	22,12			Valor com BDI =>	103,08
				Quant. =>	2,0000000			Preço Total =>	206,16
<b>8.3</b>	<b>Código</b>	<b>Banco</b>	<b>Descrição</b>	<b>Tipo</b>	<b>Und</b>	<b>Quant.</b>	<b>Valor Unit</b>	<b>Total</b>	
Composição	4545	ORSE	Kit de acessórios para banheiro em ABS/Aluminio com 5 peças (01 cabide, 01 saboneteira, 01 papelreira, 01 porta-toalha rosto e 01 porta-toalha banho)	Louças e Metais Sanitários	un	1,0000000	52,58	52,58	
Composição Auxiliar	10554	ORSE	Encargos Complementares - Encenador	Provisórios	h	1,0000000	3,42	3,42	
Insumo	4232	ORSE	Kit de acessórios para banheiro em ABS/Aluminio com 5 peças (01 cabide, 01 saboneteira, 01 papelreira, 01 porta-toalha rosto e 01 porta-toalha banho)	Material	un	1,0000000	32,77	32,77	
Insumo	00002696	SINAPI	ENCANADOR OU BOMBEIRO HIDRAULICO	Mão de Obra	H	1,0000000	16,39	16,39	
				MO sem LS =>	16,39	LS =>	0,00	MO com LS =>	16,39
				Valor do BDI =>	14,36			Valor com BDI =>	66,94
				Quant. =>	2,0000000			Preço Total =>	133,89
<b>8.4</b>	<b>Código</b>	<b>Banco</b>	<b>Descrição</b>	<b>Tipo</b>	<b>Und</b>	<b>Quant.</b>	<b>Valor Unit</b>	<b>Total</b>	
Composição	88995	SINAPI	BANCADA DE GRANITO CINZA POLIDO, DE 0,50 X 0,60 M, PARA LAVATÓRIO - FORNECIMENTO E INSTALAÇÃO. AF_01/2020	INHI - INSTALAÇÕES HIDROS SANITÁRIAS	UN	1,0000000	311,11	311,11	
Composição Auxiliar	88316	SINAPI	SERVENTE COM ENCARGOS COMPLEMENTARES	SEDI - SERVIÇOS DIVERSOS	H	0,9811000	14,31	14,04	
Composição Auxiliar	88274	SINAPI	MARMORISTA/GRANITEIRO COM ENCARGOS COMPLEMENTARES	SEDI - SERVIÇOS DIVERSOS	H	1,9206000	21,98	42,22	
Insumo	00007568	SINAPI	BUCHA DE NYLON SEM ABA S10, COM PARAFUSO DE 6.10 X 65 MM EM ACO ZINCADO COM ROSCA SOBERBA, CABECA CHATA E FENDA PHILIPS	Material	UN	6,0000000	0,61	3,66	
Insumo	00011795	SINAPI	GRANITO PARA BANCADA, POLIDO, TIPO ANDORINHA/ QUARTZ/ CASTELO/ CORUMBA OU OUTROS EQUIVALENTES DA REGIAO, E= *2,5* CM	Material	m²	0,3770000	513,20	193,48	
Insumo	00004823	SINAPI	MASSA PLASTICA PARA MARMORE/GRANITO	Material	KG	0,3844000	33,07	12,71	
Insumo	00037329	SINAPI	REJUNTE EPOXI, QUALQUER COR	Material	KG	0,0154000	92,75	1,43	
Insumo	00037590	SINAPI	SUPORTE MAO-FRANCESA EM ACO, ABAS IGUAIS 30 CM, CAPACIDADE MINIMA 60 KG. BRANCO	Material	UN	2,0000000	21,80	43,60	
				MO sem LS =>	48,52	LS =>	0,00	MO com LS =>	48,52
				Valor do BDI =>	85,00			Valor com BDI =>	396,11
				Quant. =>	2,0000000			Preço Total =>	792,21
<b>9</b>			<b>INSTALAÇÕES ELÉTRICAS</b>					<b>4.366,82</b>	
<b>9.1</b>	<b>Código</b>	<b>Banco</b>	<b>Descrição</b>	<b>Tipo</b>	<b>Und</b>	<b>Quant.</b>	<b>Valor Unit</b>	<b>Total</b>	
Composição	91956	SINAPI	INTERRUPTOR SIMPLES (1 MÓDULO) COM INTERRUPTOR PARALELO (1 MÓDULO), 10A/250V, SEM SUPORTE E SEM PLACA - FORNECIMENTO E INSTALAÇÃO. AF_12/2015	INEL - INSTALAÇÃO ELÉTRICA/ELETRIFICAÇÃO E ILUMINAÇÃO EXTERNA	UN	1,0000000	33,23	33,23	
Composição Auxiliar	88247	SINAPI	AUXILIAR DE ELETRICISTA COM ENCARGOS COMPLEMENTARES	SEDI - SERVIÇOS DIVERSOS	H	0,4720000	14,51	6,85	
Composição Auxiliar	88264	SINAPI	ELETRICISTA COM ENCARGOS COMPLEMENTARES	SEDI - SERVIÇOS DIVERSOS	H	0,4720000	19,52	9,21	
Insumo	00038113	SINAPI	INTERRUPTOR PARALELO 10A, 250V (APENAS MÓDULO)	Material	UN	1,0000000	9,72	9,72	

Insumo	00038112	SINAPI	INTERRUPTOR SIMPLES 10A, 250V (APENAS MODULO)	Material	UN	1,0000000	7,46	7,46		
				MO sem LS =>		13,50	LS =>	0,00	MO com LS =>	13,50
				Valor do BDI =>		9,08			Valor com BDI =>	42,31
					Quant. =>	10,0000000	Preço Total =>			423,08
<b>9.2</b>	<b>Código</b>	<b>Banco</b>	<b>Descrição</b>	<b>Tipo</b>	<b>Und</b>	<b>Quant.</b>	<b>Valor Unit</b>	<b>Total</b>		
Composição	91997	SINAPI	TOMADA MÉDIA DE EMBUTIR (1 MÓDULO), 2P+T 20 A, INCLUINDO SUPORTE E PLACA - FORNECIMENTO E INSTALAÇÃO. AF_12/2015	INEL - INSTALAÇÃO ELÉTRICA/ELETRIFICAÇÃO E ILUMINAÇÃO EXTERNA	UN	1,0000000	28,55	28,55		
Composição Auxiliar	91995	SINAPI	TOMADA MÉDIA DE EMBUTIR (1 MÓDULO), 2P+T 20 A, SEM SUPORTE E SEM PLACA - FORNECIMENTO E INSTALAÇÃO. AF_12/2015	INEL - INSTALAÇÃO ELÉTRICA/ELETRIFICAÇÃO E ILUMINAÇÃO EXTERNA	UN	1,0000000	21,33	21,33		
Composição Auxiliar	91946	SINAPI	SUPORTE PARAFUSADO COM PLACA DE ENCAIXE 4" X 2" MÉDIO (1,30 M DO PISO) PARA PONTO ELÉTRICO - FORNECIMENTO E INSTALAÇÃO. AF_12/2015	INEL - INSTALAÇÃO ELÉTRICA/ELETRIFICAÇÃO E ILUMINAÇÃO EXTERNA	UN	1,0000000	7,22	7,22		
				MO sem LS =>		10,89	LS =>	0,00	MO com LS =>	10,89
				Valor do BDI =>		7,80			Valor com BDI =>	36,35
					Quant. =>	10,0000000	Preço Total =>			363,50
<b>9.3</b>	<b>Código</b>	<b>Banco</b>	<b>Descrição</b>	<b>Tipo</b>	<b>Und</b>	<b>Quant.</b>	<b>Valor Unit</b>	<b>Total</b>		
Composição	92008	SINAPI	TOMADA BAIXA DE EMBUTIR (2 MÓDULOS), 2P+T 10 A, INCLUINDO SUPORTE E PLACA - FORNECIMENTO E INSTALAÇÃO. AF_12/2015	INEL - INSTALAÇÃO ELÉTRICA/ELETRIFICAÇÃO E ILUMINAÇÃO EXTERNA	UN	1,0000000	38,11	38,11		
Composição Auxiliar	91946	SINAPI	SUPORTE PARAFUSADO COM PLACA DE ENCAIXE 4" X 2" MÉDIO (1,30 M DO PISO) PARA PONTO ELÉTRICO - FORNECIMENTO E INSTALAÇÃO. AF_12/2015	INEL - INSTALAÇÃO ELÉTRICA/ELETRIFICAÇÃO E ILUMINAÇÃO EXTERNA	UN	1,0000000	7,22	7,22		
Composição Auxiliar	92008	SINAPI	TOMADA BAIXA DE EMBUTIR (2 MÓDULOS), 2P+T 10 A, SEM SUPORTE E SEM PLACA - FORNECIMENTO E INSTALAÇÃO. AF_12/2015	INEL - INSTALAÇÃO ELÉTRICA/ELETRIFICAÇÃO E ILUMINAÇÃO EXTERNA	UN	1,0000000	30,89	30,89		
				MO sem LS =>		13,78	LS =>	0,00	MO com LS =>	13,78
				Valor do BDI =>		10,41			Valor com BDI =>	48,52
					Quant. =>	10,0000000	Preço Total =>			485,22
<b>9.4</b>	<b>Código</b>	<b>Banco</b>	<b>Descrição</b>	<b>Tipo</b>	<b>Und</b>	<b>Quant.</b>	<b>Valor Unit</b>	<b>Total</b>		
Composição	97590	SINAPI	LUMINÁRIA TIPO PLAFON REDONDO COM VIDRO FOSCO, DE SOBREPOR, COM 1 LÂMPADA FLUORESCENTE DE 15 W, SEM REATOR - FORNECIMENTO E INSTALAÇÃO. AF_02/2020	INEL - INSTALAÇÃO ELÉTRICA/ELETRIFICAÇÃO E ILUMINAÇÃO EXTERNA	UN	1,0000000	77,46	77,46		
Composição Auxiliar	88247	SINAPI	AUXILIAR DE ELETRICISTA COM ENCARGOS COMPLEMENTARES	SEDI - SERVIÇOS DIVERSOS	H	0,2231000	14,51	3,24		
Composição Auxiliar	88284	SINAPI	ELETRICISTA COM ENCARGOS COMPLEMENTARES	SEDI - SERVIÇOS DIVERSOS	H	0,8355000	19,52	10,45		
Insumo	00003803	SINAPI	LUMINARIA PLAFON REDONDO COM VIDRO FOSCO DIAMETRO 25* CM, PARA 1 LAMPADA, BASE E27, POTENCIA MAXIMA 40/60 W (NAO INCLUI LAMPADA)	Material	UN	1,0000000	54,20	54,20		
Insumo	00038191	SINAPI	LÂMPADA FLUORESCENTE COMPACTA 2U BRANCA 15 W, BASE E27 (127/220 V)	Material	UN	1,0000000	9,58	9,58		
				MO sem LS =>		11,63	LS =>	0,00	MO com LS =>	11,63
				Valor do BDI =>		21,16			Valor com BDI =>	98,62
					Quant. =>	15,0000000	Preço Total =>			1.479,33
<b>9.5</b>	<b>Código</b>	<b>Banco</b>	<b>Descrição</b>	<b>Tipo</b>	<b>Und</b>	<b>Quant.</b>	<b>Valor Unit</b>	<b>Total</b>		
Composição	91927	SINAPI	CABO DE COBRE FLEXÍVEL ISOLADO, 2,5 MM², ANTI-CHAMA 0,6/1,0 KV, PARA CIRCUITOS TERMINAIS - FORNECIMENTO E INSTALAÇÃO. AF_12/2015	INEL - INSTALAÇÃO ELÉTRICA/ELETRIFICAÇÃO E ILUMINAÇÃO EXTERNA	M	1,0000000	5,26	5,26		
Composição Auxiliar	88284	SINAPI	ELETRICISTA COM ENCARGOS COMPLEMENTARES	SEDI - SERVIÇOS DIVERSOS	H	0,0300000	19,52	0,59		
Composição Auxiliar	88247	SINAPI	AUXILIAR DE ELETRICISTA COM ENCARGOS COMPLEMENTARES	SEDI - SERVIÇOS DIVERSOS	H	0,0300000	14,51	0,44		
Insumo	00001022	SINAPI	CABO DE COBRE, FLEXIVEL, CLASSE 4 OU 5, ISOLACAO EM PVC/A, ANTICHAMA BWF-B, COBERTURA PVC-ST1, ANTICHAMA BWF-B, 1 CONDUTOR, 0,6/1 KV, SECAO NOMINAL 2,5 MM2	Material	M	1,1900000	3,55	4,22		
Insumo	00021127	SINAPI	FITA ISOLANTE ADESIVA ANTICHAMA, USO ATE 750 V, EM ROLO DE 19 MM X 5 M	Material	UN	0,0090000	3,40	0,03		
				MO sem LS =>		0,85	LS =>	0,00	MO com LS =>	0,85
				Valor do BDI =>		1,44			Valor com BDI =>	6,70
					Quant. =>	100,0000000	Preço Total =>			669,70
<b>9.6</b>	<b>Código</b>	<b>Banco</b>	<b>Descrição</b>	<b>Tipo</b>	<b>Und</b>	<b>Quant.</b>	<b>Valor Unit</b>	<b>Total</b>		
Composição	91929	SINAPI	CABO DE COBRE FLEXÍVEL ISOLADO, 4 MM², ANTI-CHAMA 0,6/1,0 KV, PARA CIRCUITOS TERMINAIS - FORNECIMENTO E INSTALAÇÃO. AF_12/2015	INEL - INSTALAÇÃO ELÉTRICA/ELETRIFICAÇÃO E ILUMINAÇÃO EXTERNA	M	1,0000000	7,43	7,43		
Composição Auxiliar	88284	SINAPI	ELETRICISTA COM ENCARGOS COMPLEMENTARES	SEDI - SERVIÇOS DIVERSOS	H	0,0400000	19,52	0,78		
Composição Auxiliar	88247	SINAPI	AUXILIAR DE ELETRICISTA COM ENCARGOS COMPLEMENTARES	SEDI - SERVIÇOS DIVERSOS	H	0,0400000	14,51	0,58		
Insumo	00001021	SINAPI	CABO DE COBRE, FLEXIVEL, CLASSE 4 OU 5, ISOLACAO EM PVC/A, ANTICHAMA BWF-B, COBERTURA PVC-ST1, ANTICHAMA BWF-B, 1 CONDUTOR, 0,6/1 KV, SECAO NOMINAL 4 MM2	Material	M	1,1900000	5,08	6,05		
Insumo	00021127	SINAPI	FITA ISOLANTE ADESIVA ANTICHAMA, USO ATE 750 V, EM ROLO DE 19 MM X 5 M	Material	UN	0,0090000	3,40	0,03		
				MO sem LS =>		1,14	LS =>	0,00	MO com LS =>	1,14
				Valor do BDI =>		2,03			Valor com BDI =>	9,46
					Quant. =>	100,0000000	Preço Total =>			945,99
<b>10</b>			<b>SERVIÇOS COMPLEMENTARES</b>					<b>1.282,47</b>		
<b>10.1</b>	<b>Código</b>	<b>Banco</b>	<b>Descrição</b>	<b>Tipo</b>	<b>Und</b>	<b>Quant.</b>	<b>Valor Unit</b>	<b>Total</b>		
Composição	10363	ORSE	Placa de sinalização em acrílico, dimensões 0.12 x 0.12 m, e=2mm	Sinalização Vertical	un	1,0000000	23,61	23,61		
Composição Auxiliar	10551	ORSE	Encargos Complementares - Carpinteiro	Provisórios	h	0,2500000	3,42	0,86		
Insumo	2882	ORSE	Parafuso c/ bucha S-6	Material	un	4,0000000	0,20	0,80		
Insumo	11143	ORSE	Placa de sinalização em acrílico, dimensões 0.12 x 0.12 m, e=2mm	Material	un	1,0000000	17,87	17,87		
Insumo	00001213	SINAPI	CARPINTEIRO DE FORMAS	Mão de Obra	H	0,2500000	16,39	4,10		
				MO sem LS =>		4,09	LS =>	0,00	MO com LS =>	4,09
				Valor do BDI =>		6,45			Valor com BDI =>	30,06
					Quant. =>	15,0000000	Preço Total =>			450,90
<b>10.2</b>	<b>Código</b>	<b>Banco</b>	<b>Descrição</b>	<b>Tipo</b>	<b>Und</b>	<b>Quant.</b>	<b>Valor Unit</b>	<b>Total</b>		

FOLHA: 13  
 PROC.: 1651/2020  
 RUBRICA: CA

Composição	100754	SINAPI	PINTURA COM TINTA ACRÍLICA DE ACABAMENTO APLICADA A ROLO OU PINCEL SOBRE SUPERFÍCIES METÁLICAS (EXCETO PERFIL) EXECUTADO EM OBRA (02 DEMÃOS). AF_01/2020	PINT - PINTURAS	m²	1,0000000	20,73	20,73
Composição Auxiliar	88310	SINAPI	PINTOR COM ENCARGOS COMPLEMENTARES	SEDI - SERVIÇOS DIVERSOS	H	0,9097000	20,33	18,49
Insumo	00043649	SINAPI	TINTA ESMALTE BASE AGUA PREMIUM ACETINADO	Material	L	0,0792000	28,39	2,25
				MO sem LS =>		15,06	LS =>	0,00
				Valor do BDI =>		5,66	Valor com BDI =>	15,06
							Quant. =>	19,8400000
							Preço Total =>	523,65
<b>10.3</b>	<b>Código</b>	<b>Banco</b>	<b>Descrição</b>	<b>Tipo</b>	<b>Und</b>	<b>Quant.</b>	<b>Valor Unit</b>	<b>Total</b>
Composição	2450	ORSE	Limpeza geral	Limpeza	m²	1,0000000	2,06	2,06
Composição Auxiliar	10549	ORSE	Encargos Complementares - Servente	Provisórios	h	0,1000000	3,50	0,35
Insumo	1997	ORSE	Sabão em pó	Material	kg	0,0050000	8,58	0,04
Insumo	2414	ORSE	Vassoura piaçava	Material	un	0,0500000	10,50	0,53
Insumo	00006111	SINAPI	SERVENTE DE OBRAS	Mão de Obra	H	0,1000000	11,55	1,16
				MO sem LS =>		1,15	LS =>	0,00
				Valor do BDI =>		0,56	Valor com BDI =>	1,15
							Quant. =>	117,4000000
							Preço Total =>	307,92
						<b>Total sem BDI</b>		<b>108.684,18</b>
						<b>Total do BDI</b>		<b>40.853,77</b>
						<b>Total Geral</b>		<b>149.537,94</b>

Antonio Ribeiro Barbosa Jr.  
 Engenheiro Civil  
 CREA: 1917739

FOLHA: 14  
 PROC.: 165/2021  
 RUBRICA: 8

SUCURUJU		SINAPI - 09/2021 - Maranhão ORSE - 08/2021 - Sergipe SEINFRA - 027 - Ceará	27,32%	Não Desonerado: embutido nos preços unitário dos insumos de mão de obra, de acordo com as bases.	
Cronograma Físico e Financeiro					
Item	Descrição	Total Por Etapa	30 DIAS	60 DIAS	
1	SERVIÇOS INICIAIS	100,00%	100,00%		
		20.668,44	20.668,44		
2	ESQUADRIAS	100,00%	100,00%		
		14.271,10	14.271,10		
3	COBERTURA	100,00%	100,00%		
		23.334,11	23.334,11		
4	REVESTIMENTO DE PAREDES	100,00%	35,00%	65,00%	
		45.688,43	15.990,95	29697,480	
5	FORRO	100,00%		100,00%	
		8.738,29		8.738,29	
6	PISO	100,00%		100,00%	
		14.260,35		14.260,35	
7	PINTURA	100,00%		100,00%	
		15.275,34		15.275,34	
8	LOUÇAS E METAIS	100,00%		100,00%	
		1.652,59		1.652,59	
9	INSTALAÇÕES ELÉTRICAS	100,00%		100,00%	
		4.366,82		4.366,82	
10	SERVIÇOS COMPLEMENTARES	100,00%		100,00%	
		1.282,47		1.282,47	
Porcentagem			49,66%	50,34%	
Custo			74.264,60	75273,338	
Porcentagem Acumulado			49,66%	100,00%	
Custo Acumulado			74.264,60	149.537,94	

Antonio Ribeiro Barbosa Neto  
 Engenheiro Civil  
 CREA: 19177395-0

Obra	Bancos	B.D.I.	Encargos Sociais
SUCURUJU	SINAPI - 09/2021 - Maranhão ORSE - 08/2021 - Sergipe SEINFRA - 027 - Ceará	27,32%	Não Desonerado: embutido nos preços unitário dos insumos de mão de obra, de acordo com as bases.

Memória de Cálculo			
Item	Descrição	Und	Quant. Memória de Cálculo
<b>1</b>	<b>SERVIÇOS INICIAIS</b>		
1.1	Remoção de pia	m²	0,6 = (0,60*0,50*2,0)
1.2	Remoção de vaso sanitário	un	2,0 = 2,0
1.3	DEMOLIÇÃO DE REVESTIMENTO CERÂMICO, DE FORMA MANUAL, SEM REAPROVEITAMENTO. AF_12/2017	m²	238,96 = ((16,94+8,96+14,0+18,40+16,98+8,92+10,60+7,74)*2,0)+(8,47*4,0)
1.4	Demolição de reboco	m²	649,93 = ((14,0+8,96+16,94+16,98+10,60+18,40+8,92+7,74)*2,85)+(30,87*3,0)+((6,07+6,07)*2,80)+(4,77*3,0)+((13,95+2,15+2,0+15,85+9,75)*2,0*1,50)+(8,92*4,0)+(8,0*2,80)+(9,20*3,0)
1.5	Demolição de piso cerâmico ou ladrilho	m²	89,82 = (17,88+4,89+11,44+17,81+17,97+4,90+7,0+3,43+2,25+2,25)
1.6	Demolição manual de piso cimentado sobre lastro de concreto - Rev 01	m²	147,93 = (99,71+48,22)
1.7	RETIRADA DE FORRO EM REGUAS DE PVC, INCLUSIVE RETIRADA DE PFRFIS	m²	85,32 = (17,88+4,89+11,44+17,81+17,97+4,90+7,0+3,43)
1.8	REMOÇÃO DE TRAMA DE MADEIRA PARA COBERTURA, DE FORMA MANUAL, SEM REAPROVEITAMENTO. AF_12/2017	m²	167,31 = ((151,39+10,89)*1,031)
1.9	REMOÇÃO DE TELHAS, DE FIBROCIMENTO, METÁLICA E CERÂMICA, DE FORMA MANUAL, SEM REAPROVEITAMENTO. AF_12/2017	m²	167,31 = ((151,39+10,89)*1,031)
1.10	REMOÇÃO DE PORTAS, DE FORMA MANUAL, SEM REAPROVEITAMENTO. AF_12/2017	m²	22,26 = (8,0*0,90*2,10)+(3,0*0,80*2,10)+(1,0*1,0*2,10)
1.11	REMOÇÃO DE JANELAS, DE FORMA MANUAL, SEM REAPROVEITAMENTO. AF_12/2017	m²	5,44 = ((1,20*1,0)*4,0)+(0,60*0,40*2,0)+(0,40*0,40*1,0)
1.12	REMOÇÃO DE LUMINÁRIAS, DE FORMA MANUAL, SEM REAPROVEITAMENTO. AF_12/2017	UN	15,0 = 15,0
1.13	REMOÇÃO DE CABOS ELÉTRICOS, DE FORMA MANUAL, SEM REAPROVEITAMENTO. AF_12/2017	M	200,0 = 200,0
1.14	REMOÇÃO DE INTERRUPTORES/TOMADAS ELÉTRICAS, DE FORMA MANUAL, SEM REAPROVEITAMENTO. AF_12/2017	UN	30,0 = 30,0
1.15	CARGA MANUAL E REMOCAO E ENTULHO COM TRANSPORTE ATE 1KM EM CAMINHAO BASCULANTE 6M3	M3	38,95 = (238,96*0,03)+(649,93*0,02)+(85,32*0,04)+(167,31*0,03*2,0)+(147,93*0,03)+((22,26+5,44)*(0,03)+(0,6*0,1)
<b>2</b>	<b>ESQUADRIAS</b>		
<b>2.1</b>	<b>MADEIRA</b>		
2.1.1	KIT DE PORTA DE MADEIRA PARA PINTURA, SEMI-OCA (LEVE OU MÉDIA), PADRÃO MÉDIO, 90X210CM, ESPESSURA DE 3,5CM, ITENS INCLUSOS: DOBRADIÇAS, MONTAGEM E INSTALAÇÃO DO BATENTE, SEM FECHADURA - FORNECIMENTO E INSTALAÇÃO. AF_12/2019	UN	8,0 = 8,0
2.1.2	KIT DE PORTA DE MADEIRA FRISADA, SEMI-OCA (LEVE OU MÉDIA), PADRÃO MÉDIO, 80X210CM, ESPESSURA DE 3,5CM, ITENS INCLUSOS: DOBRADIÇAS, MONTAGEM E INSTALAÇÃO DE BATENTE, FECHADURA COM EXECUÇÃO DO FURO - FORNECIMENTO E INSTALAÇÃO. AF_12/2019	UN	3,0 = 3,0
<b>2.2</b>	<b>VIDRO</b>		
2.2.1	Porta em vidro temperado 10mm, incolor, inclusive ferragens de fixação e instalação, exclusive puxador	m²	2,1 = (1,0*2,10)
2.2.3	JANELA DE ALUMÍNIO DE CORRER COM 2 FOLHAS PARA VIDROS, COM VIDROS, BATENTE, ACABAMENTO COM ACETATO OU BRILHANTE E FERRAGENS, EXCLUSIVE ALIZAR E CONTRAMARCO. FORNECIMENTO E INSTALAÇÃO. AF_12/2019	m²	4,8 = (1,20*1,0*4,0)
2.2.4	JANELA DE ALUMÍNIO TIPO MAXIM-AR, COM VIDROS, BATENTE E FERRAGENS, EXCLUSIVE ALIZAR, ACABAMENTO E CONTRAMARCO. FORNECIMENTO E INSTALAÇÃO. AF_12/2019	m²	0,64 = (0,60*0,40*2,0)+(0,40*0,40*1,0)
<b>3</b>	<b>COBERTURA</b>		
3.1	TELHAMENTO COM TELHA CERÂMICA CAPA-CANAL, TIPO COLONIAL, COM ATÉ 2 ÁGUAS, INCLUSO TRANSPORTE VERTICAL. AF_07/2019	m²	167,31 = ((151,39+10,89)*1,031)
3.2	TRAMA DE MADEIRA COMPOSTA POR RIPAS, CAIBROS E TERÇAS PARA TELHADOS DE ATÉ 2 ÁGUAS PARA TELHA CERÂMICA CAPA-CANAL, INCLUSO TRANSPORTE VERTICAL. AF_07/2019	m²	167,31 = ((151,39+10,89)*1,031)
<b>4</b>	<b>REVESTIMENTO DE PAREDES</b>		
4.1	Reboco interno de parede, espessura 0,5cm, com argamassa 1:2 cal e areia	m²	321,46 = ((17,2+17,2+8,96+10,96+7,86+19+14,54+8,44)*2,8*1,10)
4.2	Reboco externo, de parede, com argamassa traço 1:4 (cal / areia), espessura 2,5 cm	m²	393,46 = (((11,60+11,60+8,55)*3,20)+(8,55*4,50)+(11,20*1)+((14,25+2,45+14,25)*1,50))*1,10
4.3	EMBOÇO, PARA RECEBIMENTO DE CERÂMICA, EM ARGAMASSA TRAÇO 1:2:8, PREPARO MANUAL, APLICADO MANUALMENTE EM FACES INTERNAS DE PAREDES, PARA AMBIENTE COM ÁREA MAIOR QUE 10M2, ESPESSURA DE 10MM, COM EXECUÇÃO DE TALISCAS. AF_06/2014	m²	262,86 = ((16,94+8,96+14,0+18,40+16,98+8,92+10,60+7,74)*2,0)+(8,47*4,0)
4.6	Revestimento cerâmico para piso ou parede, 53 x 53 cm, Arielle, linha atenas, cor cinza ou bege, ou similar, PEI-5, aplicado com argamassa industrializada ac-ii, rejuntado, exclusive regularização de base ou emboço	m²	262,86 = ((16,94+8,96+14,0+18,40+16,98+8,92+10,60+7,74)*2,0)+(8,47*4,0)
<b>5</b>	<b>FORRO</b>		
5.1	FORRO EM RÉGUAS DE PVC, FRISADO, PARA AMBIENTES COMERCIAIS, INCLUSIVE ESTRUTURA DE FIXAÇÃO. AF_05/2017_P	m²	93,85 = (17,88+4,89+11,44+17,81+17,97+4,90+7,0+3,43)*1,10
<b>6</b>	<b>PISO</b>		
6.1	Revestimento cerâmico para piso ou parede, 54 x 54 cm, Arielle, linha gretna, cor branca ou bege, ou similar, PEI-5, aplicado com argamassa industrializada ac-ii, rejuntado, exclusive regularização de base ou emboço	m²	103,29 = (17,88+4,89+11,44+17,81+17,97+4,90+7,0+3,43+2,25+2,25)*1,15
6.2	PISO CIMENTADO, TRAÇO 1:3 (CIMENTO E AREIA), ACABAMENTO LISO, ESPESSURA 3,0 CM, PREPARO MECÂNICO DA ARGAMASSA. AF_09/2020	m²	162,72 = (99,71+48,22)*1,10

Antonio Ribeiro Barbosa Neto  
 Engenheiro Civil  
 CREA: 191773954-0

FOLHA: 16  
 PROC: 165/2020  
 RUBRICA: *[assinatura]*

7 PINTURA			
7.1	Emassamento de superfície, com aplicação de 02 demãos de massa corrida - R1	m²	410,97 = $((14,0+8,96+16,94+16,98+10,60+18,40+8,92+7,74)*2,85)+(30,87*3,0)+((6,07+6,07)*2,80)+(4,77*3,0)+((13,95+2,15+2,0+15,85+9,75)*2,0*1,50)+(8,92*4,0)+(8,0*2,80)+(9,20*3,0)-(((16,94+8,96+14+18,4+16,98+8,92+10,6+7,74)*2,0)+(8,47*4,0))$
7.2	APLICAÇÃO DE FUNDO SELADOR ACRÍLICO EM PAREDES, UMA DEMÃO. AF_06/2014	m²	410,97 = $((14,0+8,96+16,94+16,98+10,60+18,40+8,92+7,74)*2,85)+(30,87*3,0)+((6,07+6,07)*2,80)+(4,77*3,0)+((13,95+2,15+2,0+15,85+9,75)*2,0*1,50)+(8,92*4,0)+(8,0*2,80)+(9,20*3,0)-(((16,94+8,96+14+18,4+16,98+8,92+10,6+7,74)*2,0)+(8,47*4,0))$
7.3	APLICAÇÃO MANUAL DE PINTURA COM TINTA LÁTEX PVA EM PAREDES, DUAS DEMÃOS. AF_06/2014	m²	410,97 = $((14,0+8,96+16,94+16,98+10,60+18,40+8,92+7,74)*2,85)+(30,87*3,0)+((6,07+6,07)*2,80)+(4,77*3,0)+((13,95+2,15+2,0+15,85+9,75)*2,0*1,50)+(8,92*4,0)+(8,0*2,80)+(9,20*3,0)-(((16,94+8,96+14+18,4+16,98+8,92+10,6+7,74)*2,0)+(8,47*4,0))$
7.4	PINTURA VERNIZ (INCOLOR) ALQUÍDICO EM MADEIRA, USO INTERNO E EXTERNO, 2 DEMÃOS. AF_01/2021	m²	20,16 = $((0,80*2,10*3,0)+(0,90*2,10*8,0))$
8 LOUÇAS E METAIS			
8.1	VASO SANITARIO SIFONADO CONVENCIONAL COM LOUÇA BRANCA, INCLUSO CONJUNTO DE LIGAÇÃO PARA BACIA SANITÁRIA AJUSTÁVEL - FORNECIMENTO E INSTALAÇÃO. AF_10/2016	UN	2,0 = 2,0
8.2	Suporte para auxílio de deficientes físicos (barra de apoio) l = 50cm em tubo de ferro galvanizado d = 1 1/2"	un	2,0 = 2,0
8.3	Kit de acessórios para banheiro em ABS/Alumínio com 5 peças (01 cabide, 01 saboneteira, 01 papeleira, 01 porta-toalha rosto e 01 porta-toalha banho)	un	2,0 = 2,0
8.5	BANCADA DE GRANITO CINZA POLIDO, DE 0,50 X 0,60 M, PARA LAVATÓRIO - FORNECIMENTO E INSTALAÇÃO. AF_01/2020	UN	2,0 = 2,0
9 INSTALAÇÕES ELÉTRICAS			
9.1	INTERRUPTOR SIMPLES (1 MÓDULO) COM INTERRUPTOR PARALELO (1 MÓDULO), 10A/250V, SEM SUPORTE E SEM PLACA - FORNECIMENTO E INSTALAÇÃO. AF_12/2015	UN	10,0 = 10,0
9.2	TOMADA MÉDIA DE EMBUTIR (1 MÓDULO), 2P+T 20 A, INCLUINDO SUPORTE E PLACA - FORNECIMENTO E INSTALAÇÃO. AF_12/2015	UN	10,0 = 10,0
9.3	TOMADA BAIXA DE EMBUTIR (2 MÓDULOS), 2P+T 10 A, INCLUINDO SUPORTE E PLACA - FORNECIMENTO E INSTALAÇÃO. AF_12/2015	UN	10,0 = 10,0
9.4	LUMINÁRIA TIPO PLAFON REDONDO COM VIDRO FOSCO, DE SOBREPOR, COM 1 LÂMPADA FLUORESCENTE DE 15 W, SEM REATOR - FORNECIMENTO E INSTALAÇÃO. AF_02/2020	UN	15,0 = 15,0
9.5	CABO DE COBRE FLEXÍVEL ISOLADO, 2,5 MM², ANTI-CHAMA 0,6/1,0 KV, PARA CIRCUITOS TERMINAIS - FORNECIMENTO E INSTALAÇÃO. AF_12/2015	M	100,0 = 100,0
9.6	CABO DE COBRE FLEXÍVEL ISOLADO, 4 MM², ANTI-CHAMA 0,6/1,0 KV, PARA CIRCUITOS TERMINAIS - FORNECIMENTO E INSTALAÇÃO. AF_12/2015	M	100,0 = 100,0
10 SERVIÇOS COMPLEMENTARES			
10.1	Placa de sinalização em acrílico, dimensões 0.12 x 0.12 m, e=2mm	un	15,0 = 15,0
10.2	PINTURA COM TINTA ACRÍLICA DE ACABAMENTO APLICADA A ROLO OU PINCEL SOBRE SUPERFÍCIES METÁLICAS (EXCETO PERFIL) EXECUTADO EM OBRA (02 DEMÃOS). AF_01/2020	m²	19,84 = $((5,85+2,55+2,55+5,99)*1,0)+(1,20*1,50)+(1,0*1,0)*1,1$
10.3	Limpeza geral	m²	117,4 = 117,40

Antonio Ribeiro Barboza  
 Engenheiro Civil  
 CREA: 191773

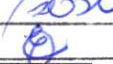
FOLHA: 17  
 PROC.: 165/2021  
 RUBRICA: 

Obra:	Bancos	B.D.I.	Não Desonerado
SUCURUJU	SINAPI - 09/2021 - Maranhão ORSE - 08/2021 - Sergipe SEINFRA - 027 - Ceará	27,32%	Não Desonerado: embutido nos preços unitários dos insumos de mão de obra, de acordo com as bases
BDI			
Código	Descrição	Peso (%)	
AC	ADMINISTRAÇÃO CENTRAL	3,40 %	
S	SEGUROS	0,16 %	
R	RISCOS	0,50 %	
G	GARANTIAS	0,16 %	
DF	DESPESAS FINANCEIRAS	1,00 %	
L	LUCRO	6,80 %	
	PIS	0,50 %	
	COFINS	1,70 %	
	ISS	5,00 %	
	CPRB	4,50 %	
I	IMPOSTOS	11,70 %	
	$BDI = (1+AC+S+R+G)*(1+DF)*(1+L)/(1-I)-1$ Método de cálculo recomendado pela TCU		27,32 %

Antonio Ribeiro Barbosa Jr  
 Engenheiro Civil  
 CREA: 19173956