



**PREFEITURA MUNICIPAL DE BARÃO DE GRAJAÚ  
COMISSÃO PERMANENTE DE LICITAÇÃO**

**TOMADA DE PREÇOS Nº 16/2021 – CPL**

**EDITAL**

A **PREFEITURA MUNICIPAL DE BARÃO DE GRAJAÚ**, torna público que, às **11:00 horas do dia 10 de dezembro de 2021**, na Rua Seroa da Mota, 314, Centro, Barão de Grajaú-MA, cep. 65.660-000, no Prédio da Prefeitura Municipal, Sala de Reuniões da CPL, no Município de Barão de Grajaú, serão recebidas a Documentação e Propostas e iniciada a abertura dos envelopes relativos à **TOMADA DE PREÇOS** em epígrafe, em regime de **EMPREITADA POR PREÇO GLOBAL**, do tipo **MENOR PREÇO GLOBAL**, de interesse da **PREFEITURA MUNICIPAL DE BARÃO DE GRAJAÚ**, Secretaria Municipal de Saúde, nos termos da Lei nº. 8.666/93, tendo em vista o que consta do **Processo Administrativo nº. 166/2021**, e atendidas as especificações e formalidades seguintes:

**1. OBJETO DA LICITAÇÃO**

1.1. Contratação de empresa especializada para prestação de serviços de Reforma de Posto Médico no Município de Barão de Grajaú -MA (UBS Vereda Grande), conforme escopo dos serviços e valores constantes do **ANEXO I**, deste Edital.

1.2. O valor máximo para a contratação dos serviços objeto desta licitação é de **RS 402.384,62 (quatrocentos e dois mil e trezentos e oitenta e quatro reais e sessenta e dois centavos)**

1.3. A prestação dos serviços será realizada no prazo de 03 (três) meses.

**2. CONDIÇÃO DE PARTICIPAÇÃO**

2.1. As empresas cadastradas como fornecedoras junto à **PREFEITURA MUNICIPAL DE BARÃO DE GRAJAÚ** ou, quando não cadastradas, que atendam perante a **Comissão**, até o terceiro dia anterior à data do recebimento dos envelopes, às condições para cadastramento, na forma dos artigos 28 ao 31 da Lei nº. 8.666/93 e exigências constantes no artigo 32, “caput” e §2º da referida lei.

**3. DOS IMPEDIMENTOS**

3.1. Não poderão participar, direta ou indiretamente desta licitação:

3.1.1. Pessoa natural ou jurídica que estejam cumprindo pena de suspensão de licitar com o Município de Barão de Grajaú ou qualquer de seus Entes da Administração Direta, Indireta ou tenham sido declaradas inidôneas pela Administração Pública.

3.1.2. Empresas que tenham sócio, gerentes ou responsáveis técnicos que sejam servidores ou dirigentes de órgão ou entidade da Administração Pública Municipal, ou que estejam cumprindo a penalidade aludida no **subitem 3.1.1.**

3.1.3. Empresas apresentadas na qualidade de subcontratadas.

3.1.4. Empresas em regime de consórcio, qualquer que seja sua forma de constituição.

3.1.5. Empresas que se encontrem sob falência, concordata, dissolução ou liquidação.

**4. DOCUMENTAÇÃO E PROPOSTA**

4.1. As licitantes deverão apresentar toda a documentação de Habilitação e Proposta de Preços no dia, hora e local citados no preâmbulo deste Edital, em 02 (dois) envelopes lacrados, em cuja parte externa, além da razão social e endereço, estejam escritos:

**Comissão Permanente de Licitação – CPL**  
Rua Seroa da Mota, 314, Centro, Barão de Grajaú-MA, cep. 65.660-000.  
**TOMADA DE PREÇOS Nº. 16/2021 – CPL**



**PREFEITURA MUNICIPAL DE BARÃO DE GRAJAÚ**  
**COMISSÃO PERMANENTE DE LICITAÇÃO**

Envelope n.º 1 – “**Documentação de Habilitação**”  
RAZÃO SOCIAL / CNPJ / ENDEREÇO DA EMPRESA LICITANTE

**Comissão Permanente de Licitação – CPL**  
Rua Seroa da Mota, 314, Centro, Barão de Grajaú-MA, cep. 65.660-000.  
**TOMADA DE PREÇOS N.º 016/2021 – CPL**  
Envelope n.º 2 – “**Proposta de Preços**”

RAZÃO SOCIAL / CNPJ / ENDEREÇO DA EMPRESA LICITANTE

4.2. As empresas licitantes que quiserem se fazer representar nesta Licitação, além dos envelopes, deverão apresentar junto à **COMISSÃO**, credencial do seu representante legal, com a respectiva qualificação civil, que tanto poderá ser procuração passada por Instrumento Público, como Carta Credencial, firmada pelo representante da Empresa, nos termos do modelo do **ANEXO II** deste Edital. O signatário da Credencial deverá comprovar a condição de responsável pela empresa.

4.2.1. O instrumento de Credenciamento deverá estar acompanhado de cópia do Ato Constitutivo ou contrato Social da empresa, com todas as alterações, que identifiquem seus sócios e estejam expressos seus poderes para exercerem direitos e assumir obrigações em decorrência de tal investidora. As mesmas deverão ser apresentadas em cópia autenticada no cartório.

4.2.2. O Credenciamento será conferido pela **Comissão Permanente de Licitação**, a cada Sessão Pública realizada.

4.2.3. É facultada a apresentação do credenciamento de que trata o **item 4.2**. A falta desse documento somente impedirá que o representante da licitante se manifeste ou responda pela mesma durante o processo licitatório.

4.2.4. O licitante que comparecer representado por seu sócio ou dirigente, fica dispensado do credenciamento de que trata o **subitem 4.2**, devendo comprovar esta qualidade através do Contrato Social, Estatuto ou documento equivalente.

4.2.5. Nenhuma pessoa física poderá representar mais de uma licitante.

4.3. Os documentos para **HABILITAÇÃO** deverão ser legíveis e poderão ser apresentados em original, por qualquer processo de cópia previamente autenticada por Cartório competente ou previamente por membro da **COMISSÃO PERMANENTE DE LICITAÇÃO** mediante a apresentação do documento original, até 12 (doze) horas antes da data marcada para a abertura do certame ou ainda por publicação em órgão de imprensa oficial. Os documentos apresentados em cópias ilegíveis, ainda que autenticadas, não serão considerados válidos para a análise da Documentação e Proposta.

4.4. Não serão consideradas Documentação e Propostas apresentadas por via postal, internet ou fac-símile.

**4.5. DOCUMENTAÇÃO:** O Envelope N.º 01 deverá conter, em via única, os documentos seguintes:

**4.5.1. Relativa à Habilitação Jurídica e Regularidade Fiscal:**

a) **Certificado de Registro Cadastral - CRC**, emitido pela **PREFEITURA MUNICIPAL DE BARÃO DE GRAJAÚ** ou recibo de entrega à **COMISSÃO**, com data de antecedência mínima de três dias do recebimento dos envelopes, dos documentos exigíveis para o cadastramento, consoante o disposto no **item 2.1** deste Edital e no artigo 32, § 2º, da Lei n.º 8.666/93.



**PREFEITURA MUNICIPAL DE BARÃO DE GRAJAÚ**  
**COMISSÃO PERMANENTE DE LICITAÇÃO**

b) **Declaração de Inexistência de Fato Superveniente Impeditivo de sua Habilitação**, na forma § 2º do artigo 32 da Lei nº. 8.666/93, assinada por sócio, gerente, dirigente proprietário ou procurador, nos termos do modelo **ANEXO III**, deste Edital.

c) **Declaração** de que não emprega menores de dezoito anos em trabalho noturno, perigoso ou insalubre e nem menores de dezesseis anos em qualquer trabalho, salvo na condição de aprendiz, a partir de quatorze anos, de conformidade com o disposto no art. 27, inciso V, da Lei nº. 8.666/93, nos termos do **ANEXO IV**, se o empregador for pessoa jurídica.

d) Registro na Junta Comercial, no caso de empresa individual;

e) Ato constitutivo, estatuto ou contrato social em vigor, acompanhado de todas suas alterações, devidamente registrados, em se tratando de sociedades empresárias e, no caso de sociedade por ações, acompanhado dos documentos de eleição de seus atuais administradores; no caso de Sociedades simples o ato constitutivo, inscrito no Cartório Civil (Registro Civil das Pessoas Jurídicas ou Cartório de Registro de Títulos e Documentos) acompanhado da prova de Diretoria em exercício.

f) Prova de regularidade com a **FAZENDA FEDERAL** do domicílio ou sede da licitante, através da Certidão Conjunta Negativa de Débitos relativos aos Tributos Federais e à Dívida Ativa da União emitida pela Procuradoria Geral da Fazenda Nacional – PGFN ou, Certidão Positiva com Efeitos de Negativa da Dívida Ativa;

g) Prova de **Regularidade com a FAZENDA ESTADUAL** do domicílio ou sede da licitante, emitida até 120 (cento e vinte) dias antes da data de entrega dos envelopes, quando não vier expresso o prazo de validade, mediante a:

g.1) Certidão Negativa de Débitos Fiscais, ou, Certidão Positiva com Efeitos de Negativa.

g.2) Certidão Negativa de Inscrição da Dívida Ativa, ou, Certidão Positiva com Efeitos de Negativa da Dívida Ativa.

h) Prova de **Regularidade com a FAZENDA MUNICIPAL** do domicílio ou sede da licitante, emitida até 90 (noventa) dias antes da data de entrega dos envelopes, quando não vier expresso o prazo de validade, mediante a:

h.1) Certidão Negativa de Débitos Fiscais, referente ao ISSQN, ou, Certidão Positiva com Efeitos de Negativa.

h.2) Certidão Negativa de Inscrição da Dívida Ativa, , ou, Certidão Positiva com Efeitos de Negativa da Dívida Ativa;

h.3) Alvará de Localização e Funcionamento, referente à sede da licitante.

i) Prova de Regularidade relativa à **Seguridade Social** e ao **Fundo de Garantia por Tempo de Serviço – FGTS**, demonstrando situação regular no cumprimento dos encargos sociais instituídos por lei.

j) Prova de Inscrição no Cadastro Nacional de Pessoas Jurídicas (CNPJ).

k) Prova de inscrição no **Cadastro de Contribuinte Municipal**, se houver, relativo ao domicílio ou sede do licitante, pertinente ao seu ramo de atividade e compatível com o objeto contratual.

**4.5.2. Relativa à Qualificação Econômico-Financeira:**



**PREFEITURA MUNICIPAL DE BARÃO DE GRAJAÚ**  
**COMISSÃO PERMANENTE DE LICITAÇÃO**

**4.5.2.1)** Balanço patrimonial e demonstrações contábeis do último exercício social, já exigíveis e apresentados na forma da lei, devidamente registrado no órgão competente, que comprovem a boa situação financeira da empresa, vedada a sua substituição por balancetes ou balanços provisórios, podendo ser atualizados por índices oficiais quando encerrado há mais de 3 (três) meses da data de apresentação da proposta.

**4.5.2.1.1)** Os documentos relacionados nesta alínea, no que se refere as **empresas obrigadas** a realizarem **Escrituração Contábil Digital**, conforme Instrução Normativa 787/2007 da Receita Federal do Brasil, poderão ser **substituídos** pela documentação emitida pelo **Sistema Público de Escrituração Digital - SPED**, devidamente acompanhada do **Termo de Autenticação** do livro digital do referido sistema emitido pela **Junta Comercial** do Estado do domicílio do licitante;

**4.5.2.1.2)** As **empresas constituídas a menos de 1 (um) ano ou no curso do próprio exercício**, deverão apresentar a **cópia do Termo de Abertura do Livro Diário ou Balanço de abertura**, acompanhado do **Balancete de Verificação** referente ao mês imediatamente anterior à data de abertura da licitação, apresentados na forma da lei, devidamente **registrado no órgão competente**, a saber: Registro de Empresas Mercantis (Junta Comercial) ou Registro Civil de Pessoas Jurídicas (Cartório); com base nos quais deverão ser feitos os cálculos e extraídos os índices, comprovando a boa situação financeira nos moldes da **letra "a.2"** deste item;

**4.5.2.1.3)** Qualquer dos documentos referidos na **letra "a" deste item**, somente serão considerados válidos na forma da lei se apresentados juntamente com a Certidão de Regularidade Profissional do técnico responsável pela assinatura dos referidos documentos, expedidas pelo Conselho de Contabilidade da sede da licitante;

**4.5.2.1.4)** As empresas **optantes** pelo Regime Especial Unificado de Arrecadação de Tributos e Contribuições devidos pelas Microempresas e Empresas de Pequeno Porte - **Simplex Nacional**, instituído pela Lei Complementar N° 123, de 14/12/06, poderão apresentar, em substituição ao Balanço Patrimonial, o Ato Constitutivo ou o Contrato Social da Empresa atualizado e registrado na forma da lei que comprove Capital Social Integralizado de no mínimo 10% do valor máximo da contratação, **desde que a comprovação do seu ingresso no Simplex Nacional conste dos Documentos de Habilitação**.

**4.5.2.2)** Certidão negativa de falência ou recuperação judicial, ou liquidação judicial, expedida pelo distribuidor da sede do licitante, dentro do prazo de validade previsto na própria certidão, ou de execução patrimonial dos sócios, emitida até 60 (sessenta) dias antes da data de entrega dos envelopes.

**4.5.2.3)** Recibo da garantia de participação, (garantia nos termos do inciso III do artigo 31 da Lei 8.666/93), que deverá ser recolhida até o primeiro dia anterior à data da abertura da licitação, no setor da Tesouraria da PREFEITURA MUNICIPAL DE BARÃO DE GRAJAÚ a garantia de participação deverá ser feita em uma das modalidades previstas no § 1º do Art. 56 da Lei 8.666/93, no valor de R\$ 4.000,00 (quatro mil reais).

**4.5.2.3.1)** A garantia de manutenção de proposta será liberada até 05 (cinco) dias úteis após esgotada as fases de habilitação (Documentos de Habilitação) ou de classificação (Propostas Comerciais), para as empresas inabilitadas ou desclassificadas, ou após a adjudicação, exceto para a vencedora da licitação, que será liberada no mesmo prazo, após a data de assinatura de Contrato.

**4.5.3. Relativa à Qualificação Técnica:**

**4.5.3.1.** Certidão atualizada de registro ou inscrição da licitante e de seu(s) responsável(is) técnico(s) junto ao Conselho Regional de Engenharia, Arquitetura e Agronomia – CREA para os serviços propostos, se as empresas licitantes forem sediadas em outra jurisdição e, conseqüentemente inscritas no CREA de origem,



**PREFEITURA MUNICIPAL DE BARÃO DE GRAJAÚ**  
**COMISSÃO PERMANENTE DE LICITAÇÃO**

deverão apresentar, obrigatoriamente, visto junto ao CREA do Estado Maranhão, em conformidade com o que dispõe a Lei N° 5.194 de 24/12/66, em consonância com o artigo 1° - Item II da Resolução n° 413 de 27/06/97 do CONFEA.

4.5.3.2. No mínimo, 01 (um) atestado, emitido por pessoa jurídica de direito público ou privado, devidamente registrado no CREA, comprobatório de que o responsável da licitante executou obra compatível em quantidades, características e prazos com o objeto da licitação;

4.5.3.3. Comprovação, mediante a apresentação de Certidão de Acervo Técnico emitida pelo CREA e acompanhada do respectivo atestado fornecido pelo contratante dos serviços, de que o responsável técnico da licitante já executou OBRAS de características técnicas similares às do objeto da presente licitação;

4.5.3.4. Comprovante de que os profissionais detentores dos atestados de capacidade técnica citados no item anterior são integrantes do quadro permanente da licitante na data da licitação;

4.5.3.4.1. A comprovação de vínculo profissional com a empresa licitante poderá ser demonstrada através de carteira de trabalho, Contrato de Prestação de Serviço ou Contrato Social, ou ainda pela Certidão de Registro da licitante no CREA, desde que nesta Certidão conste o nome do profissional, ou ainda, de declaração da contratação futura do profissional, desde que acompanhada da declaração de anuência do profissional.

4.5.3.5. Quanto à capacitação técnico-operacional: apresentação de um ou mais atestados de capacidade técnica, fornecido por pessoa jurídica de direito público ou privado devidamente identificada, em nome do licitante, relativo à execução de obra ou serviço de engenharia, compatível em características, quantidades e prazos com o objeto da presente licitação;

4.5.3.6. Quando a CERTIDÃO DE ACERVO TÉCNICO emitida pelo CREA não explicitar com clareza os serviços objeto do Acervo Técnico, esta deverá vir acompanhada do seu respectivo Atestado, devidamente registrado e reconhecido pelo CREA;

4.5.3.7. Deverão constar dos atestados de capacidade técnica, ou das certidões expedidas pelo CREA, em destaque, os seguintes dados: data de início e término das OBRAS; local de execução; nome do contratante e da CONTRATADA; nome dos responsáveis técnicos, seus títulos profissionais e números de registros no CREA; especificações técnicas da obra e os quantitativos executados.

4.5.3.7.1 Não serão aceitos atestados de Supervisão, Gerenciamento, Controle Tecnológico ou Assessoria Técnica de OBRAS.

4.5.3.8. Compromisso de participação do pessoal técnico qualificado, no qual os profissionais indicados pela PROPONENTE para fins de comprovação de capacitação técnica, declarem que participarão, permanentemente, a serviço da PROPONENTE, das OBRAS objeto desta licitação.

4.5.3.9. Declaração de que a empresa se responsabiliza por todos os encargos trabalhistas, previdenciárias e demais encargos, inclusive, acidentes de trabalho;

4.5.3.10. Declaração do profissional detentor do Atestado de Capacidade Técnica de que administrará pessoal e diretamente os trabalhos objeto deste Edital e seus Anexos.



**PREFEITURA MUNICIPAL DE BARÃO DE GRAJAÚ**  
**COMISSÃO PERMANENTE DE LICITAÇÃO**

**4.5.4. Relativa à Habilitação Trabalhista:**

4.5.4.1. Prova de inexistência de débitos inadimplidos perante a Justiça do Trabalho, mediante a apresentação de certidão negativa, nos termos do Título VII-A da Consolidação das Leis do Trabalho, aprovada pelo Decreto-Lei nº 5.452, de 1º de maio de 1943. (Incluído pela Lei nº 12.440, de 2011).

4.6. Em nenhuma hipótese será concedida prorrogação de prazo para a apresentação dos documentos exigidos para Habilitação. A **Comissão** reserva-se o direito de solicitar o original de qualquer documento, sempre que tiver dúvida e julgar necessário.

4.7. É de exclusiva responsabilidade das licitantes a juntada de todos os documentos necessários à Habilitação, em forma legível e inequívoca, bem como o atendimento de esclarecimentos posteriores solicitados pela **Comissão**.

4.8. A documentação apresentada para fins de habilitação fará parte dos autos do processo e não será devolvida à proponente.

4.9. Após a fase de habilitação, não cabe desistência da Proposta, salvo por motivo justo decorrente de fato superveniente e aceito pela **Comissão**.

4.10. **PROPOSTA DE PREÇOS – O Envelope N° 02** deverá conter, em via única, Proposta datilografada ou impressa por qualquer meio usual, em papel timbrado da Empresa, devidamente datada e assinada, sem emendas e rasuras, com o seguinte conteúdo:

a) Razão social, sede e número de inscrição do C.N.P.J. da licitante;

b) Planilha Orçamentária com o preço unitário, total e o valor global da proposta expresso em moeda corrente nacional em algarismo e por extenso, com admissão de 02(duas) casas decimais, para os serviços apurado à data da apresentação da proposta, acompanhada da composição dos custos unitários de serviços, BDI e Encargos Sociais, assinada pelo Engenheiro, com a descrição clara e completa das características do objeto da presente licitação, especificando os serviços, os materiais e os equipamentos a serem utilizados, o tipo e a quantidade, em conformidade com o **ANEXO I** deste Edital;

c) **Cronograma Físico-Financeiro**, com base no cronograma previsto pela Administração que deve ser entendido como primeira estimativa de evento dos serviços objeto desta licitação, de acordo com o modelo apresentado no projeto executivo. Com base nesse cronograma de licitação, será ajustado um cronograma de execução de acordo com a programação física e financeira existente por ocasião da assinatura do contrato ou de outro documento hábil.

c.1) Este ajuste poderá se repetir, gerando novos cronogramas, desde que devidamente justificado pela Secretaria.

c.2) Na **COMPOSIÇÃO DE TAXA DE BONIFICAÇÃO DESPESAS INDIRETAS – BDI é indevida a inclusão do IR e CSSL**, conforme o Acórdão TCU N°1542/2003 – Plenário e a Decisão N° 1.147/2002 – Plenário, devendo está assinada pelo Contador da empresa.

d) Declaração expressa de que nos preços estão inclusos todos os custos, tributos e despesas necessárias ao cumprimento integral do objeto ora licitado, não sendo considerados pleitos de



**PREFEITURA MUNICIPAL DE BARÃO DE GRAJAÚ**  
**COMISSÃO PERMANENTE DE LICITAÇÃO**

acréscimos a esse ou a qualquer título posteriormente e que cumprirá todos os prazos estabelecidos no Edital e seus Anexos.

d) Prazo de validade da proposta, não inferior a 60 (sessenta) dias corridos, contados da data de entrega dos envelopes.

e) Prazo de 03 (três) meses para execução dos serviços a partir da assinatura do contrato, a vigência do contrato será de 03 (três) meses, **ANEXO V** podendo ser prorrogado de comum acordo entre as partes, nos termos do **art. 57 da Lei 8666/93**.

4.11. Na simples apresentação da Proposta a licitante se submete a todas as cláusulas e condições deste Edital. A Proposta uma vez aberta, vinculará a licitante, obrigando-a, caso seja vencedora, ao cumprimento do seu objeto, salvo ocorrência de motivo justo decorrente de fato superveniente e aceito pela **Comissão**, consoante dispõe o § 6º do artigo 43 da Lei nº 8.666/93.

4.12. Após a apresentação da Proposta, em nenhuma hipótese poderá a mesma ser alterada, seja quanto ao preço, condições de pagamento ou quaisquer outras que importem em modificação dos seus termos originais.

4.13. Na hipótese do processo licitatório vir a ser suspenso, a validade da Proposta fica automaticamente prorrogada pelo prazo correspondente aos dias de suspensão.

4.14. Não serão consideradas as propostas apresentadas fora do prazo, bem como aquelas que contiverem rasuras, emendas, borrões ou entrelinhas em suas partes essenciais, de modo a ensejar dúvida, principalmente em relação a valores, e não se considerará também qualquer oferta de vantagem não prevista neste Edital, nem preço ou vantagem baseada nas ofertas das demais licitantes.

## **5. DO PROCEDIMENTO**

### **5.1. Julgamento da Habilitação**

5.1.1. O **juízo** iniciar-se-á com a abertura do **Envelope n.º 01**, contendo a documentação relativa à habilitação das concorrentes, a qual deverá ser rubricada pelas licitantes presentes e pelos **Membros da Comissão**. Nessa mesma Reunião, a critério da Comissão, poderão ser analisados os documentos e anunciado o resultado da habilitação ou designados dia, hora e local certos para a divulgação.

5.1.2. Após a apreciação dos documentos, a **Comissão** declarará **Habilitadas** as licitantes que os apresentarem na forma exigida neste Edital e **Inabilitadas** as que não atenderem a essas exigências.

5.1.3. A simples irregularidade formal, que evidencie lapso isento de má fé, e que não afete o conteúdo ou a idoneidade dos documentos, não será causa de inabilitação.

5.1.4. Quando todas as licitantes forem inabilitadas a **Comissão** poderá fixar o prazo de 08 (oito) dias úteis para a apresentação de nova documentação, consoante dispõe o § 3º do artigo 48 da lei nº 8.666/93.

5.1.5. Do resultado da Habilitação caberá recurso, no prazo de 05 (cinco) dias úteis a contar da intimação do ato ou da lavratura da Ata.

5.1.6. As licitantes poderão, unanimemente, renunciar ao direito de recorrer do resultado da Habilitação, o que constará em ata, procedendo-se então à abertura dos **Envelopes n.º 02** das licitantes habilitadas.

5.1.7. Às inabilitadas serão devolvidos os envelopes fechados, contendo as propostas, desde que não tenha havido recurso, ou após seu julgamento.

5.1.8. Não havendo renúncia ao direito de recorrer, na forma do item anterior, a **Comissão** suspenderá a sessão, lavrando ata circunstanciada dos trabalhos até então executados e comunicará, por escrito, com antecedência mínima de 48 (quarenta e oito) horas, às licitantes habilitadas, a data, hora e local de sua



**PREFEITURA MUNICIPAL DE BARÃO DE GRAJAÚ**  
**COMISSÃO PERMANENTE DE LICITAÇÃO**

reabertura. Nessa hipótese, os **Envelopes de n.º 02**, devidamente fechados e rubricados pelas presentes, permanecerão até que se reabra a sessão, sob a guarda e responsabilidade do **Presidente da Comissão**.

5.1.9. Envelopes de Propostas das licitantes inabilitadas não reclamados no prazo de 30 (trinta) dias, a contar da Adjudicação, serão destruídos independentemente de notificação à interessada.

5.1.10. Ultrapassada a fase de Habilitação das concorrentes e abertas as Propostas, não cabe mais desclassificá-las por motivo relacionado com a Habilitação, salvo em razão de fato superveniente ou só conhecido após o julgamento das propostas.

**5.2. Julgamento das Propostas**

5.2.1. Ultrapassada a fase de Habilitação, serão abertos os **Envelopes de n.º 02**, divulgando a **Comissão**, às licitantes presentes, as condições oferecidas pelas participantes habilitadas, sendo as Propostas rubricadas por estas e pelos **Membros da Comissão**.

5.2.2. As propostas serão analisadas, podendo a **Comissão** convocar as licitantes para esclarecimentos de qualquer natureza, que venham facilitar o seu entendimento.

5.2.3. O **julgamento e classificação** das Propostas serão feitos, pelo critério de **Menor Preço Global**, entre as licitantes que cumprirem integralmente as exigências deste Edital, consoante dispõe o artigo 45, I, § 1º da Lei n.º 8.666/93.

5.2.4. Será julgada **desclassificada** a Proposta que:

a) Não atender integralmente às exigências contidas neste Edital.

b) Apresentar preço superior ao valor máximo estabelecido neste Edital, ou manifestamente inexequível, assim considerado aquele que não venha a ter demonstrado sua viabilidade através de documentação que comprove que os custos dos insumos são coerentes com os de mercado e que os coeficientes de produtividade são compatíveis com a execução do objeto.

5.2.5. Verificando-se discordância entre o preço unitário e o total, prevalecerá o primeiro, sendo corrigido o preço total; ocorrendo divergência entre os valores numéricos e os por extenso, predominarão os últimos, independentemente de consulta à licitante.

5.2.6. Em caso de absoluta igualdade de preços, entre duas ou mais propostas, e depois de obedecido o disposto no parágrafo 2º do art. 3º da Lei 8.666/93, proceder-se-á ao desempate, por sorteio, em ato público, para o qual todas as licitantes serão convocadas.

5.2.7. Quando todas as propostas forem desclassificadas a **Comissão** poderá fixar às licitantes o prazo de 08 (oito) dias úteis para a apresentação de nova Proposta.

5.2.8. A simples irregularidade formal, que evidencie lapso isento de má fé, e que não afete o conteúdo ou a idoneidade da Proposta não será causa de desclassificação.

5.2.9. Mediante publicação no Quadro de Aviso da Prefeitura, será colocado à disposição dos interessados o resultado da Licitação, cabendo às licitantes o prazo recursal de 05 (cinco) dias úteis, contados a partir da data da publicação do aviso ou da intimação do ato.

**6. ADJUDICAÇÃO, HOMOLOGAÇÃO E CONTRATAÇÃO**

6.1. Não havendo interposição de recurso quanto ao resultado da classificação ou após o seu julgamento, será feito relatório circunstanciado, cabendo à **Comissão** adjudicar o objeto da Licitação à vencedora, submetendo tal decisão ao titular do órgão interessado.

6.2. Homologada a Licitação, será convocada a vencedora para, no prazo de 05 (cinco) dias úteis, assinar o contrato, na forma da minuta, **ANEXO V** deste Edital.





**PREFEITURA MUNICIPAL DE BARÃO DE GRAJAÚ**  
**COMISSÃO PERMANENTE DE LICITAÇÃO**

6.3. Ocorrendo desatendimento ao prazo estabelecido no item 6.2, o titular do órgão interessado convocará, segundo a ordem de classificação, outra licitante, se não preferir proceder à nova Licitação.

6.4. À licitante convocada, em substituição à primeira, será adjudicado o objeto da Licitação e com ela será assinado o contrato, desde que aceite as mesmas condições da Proposta vencedora, inclusive quanto ao preço, de acordo com o art. 64 da Lei n.º 8.666/93.

6.5. A recusa injustificada da adjudicatária em assinar o contrato, dentro do prazo estabelecido, caracteriza o desatendimento total da obrigação assumida, sujeitando-a a pena de suspensão temporária de participação em licitações e impedimento de contratar com a Administração Pública, pelo prazo de até 02 (dois) anos, além da incidência de multa na ordem de 5% (cinco por cento) do valor estimado do Contrato.

6.6. O titular do órgão interessado poderá revogar a Licitação por razões de interesse público, devendo anulá-la de ofício ou por provocação de terceiros, quando o motivo assim justificar.

6.7. Constam da Minuta do Contrato que compõe o **ANEXO V**, as condições e forma para a execução do objeto ora licitado, tais como, recebimento e entrega dos serviços, pagamento, sanções, rescisão, e demais obrigações das partes, fazendo a mesma parte integrante deste Edital.

## **7. DOS RECURSOS ADMINISTRATIVOS**

7.1. Dos atos da Administração, decorrentes esta Licitação, cabem:

7.1.1. Recurso no prazo de 05 (cinco) dias úteis a contar da intimação do ato ou lavratura da ata, nos casos de:

- a) habilitação ou inabilitação da licitante.
- b) julgamento das propostas.
- c) anulação ou revogação da licitação.
- d) rescisão do contrato.
- e) aplicação das penas de advertência, suspensão temporária ou de multa.

7.1.2. Representação, no prazo de 05 (cinco) dias úteis, contados da intimação da decisão relacionada com o objeto da Licitação ou do contrato, de que não caiba recurso hierárquico.

7.1.3. Pedido de reconsideração, de decisão do titular do órgão interessado, na hipótese do § 3º do Art. 87 da Lei nº 8.666/93, no prazo de 10 (dez) dias úteis da intimação do ato.

7.2. O recurso será dirigido ao titular do órgão interessado por intermédio da **Comissão Permanente de Licitação – CPL**.

## **8. DISPOSIÇÕES FINAIS**

8.1. Os casos não previstos e as dúvidas deste Edital serão resolvidos pela **Comissão**, com base na Lei 8.666/93.

8.2. As licitantes deste processo, sujeitam-se a todos os seus termos, condições e normas, especificações e detalhes que se comprometem a cumprir plenamente, independentemente de qualquer manifestação escrita ou verbal.

8.3. Qualquer cidadão poderá impugnar o presente Edital, por irregularidade na aplicação da lei, devendo protocolar o pedido até 05 (cinco) dias úteis antes da data fixada para abertura dos envelopes. No caso de licitante, o prazo será de 02 (dois) dias úteis, devendo a **Comissão** julgar e responder à Impugnação em até 03 (três) dias úteis.

8.4. A Impugnação feita tempestivamente pela licitante, não a impedirá de participar do processo licitatório até



**PREFEITURA MUNICIPAL DE BARÃO DE GRAJAÚ**  
**COMISSÃO PERMANENTE DE LICITAÇÃO**

o trânsito em julgado da decisão a ela pertinente, sendo-lhe defeso oferecer Impugnação fora do prazo estabelecido no § 2º do art. 41 da Lei n.º 8.666/93.

8.5. Decairá do direito de impugnar os termos do presente Edital, a licitante que o tendo aceitado sem objeção, vier, após julgamento desfavorável, apresentar falhas ou irregularidade que o viciariam, hipóteses em que tal comunicação não terá efeito recursal.

8.6. Constatada declaração ou documentação falsa, ou atos ou fatos que desabonem a idoneidade financeira, técnica ou Administrativa da licitante, após inspeção da **Comissão**, a licitante será inabilitada ou desclassificada, conforme o caso, sem prejuízo de outras penalidades cabíveis, assegurado o contraditório e a ampla defesa.

8.7. Em qualquer fase desta Licitação é facultada à **Comissão**, a promoção de diligência destinada a esclarecer ou a complementar a instrução do processo, vedada a inclusão posterior de documento ou informação que deveria constar originalmente nas propostas.

8.8. As licitantes poderão obter informações adicionais eventualmente necessárias sobre o certame, junto à **Comissão Permanente de Licitação – CPL**, através do email: [cpl.baraodegrajau@gmail.com](mailto:cpl.baraodegrajau@gmail.com), ou na Comissão Permanente de Licitações, situada na Rua Seroa da Mota, 314, Centro, Barão de Grajaú-MA, cep. 65.660-000 no horário das 08:00 às 12:00, obedecendo aos seguintes critérios:

- a) Não serão levados em consideração pela **Comissão**, quaisquer consultas, pedidos ou reclamações relativos ao Edital que não tenham sido formulados por escrito e devidamente protocolados, ou por fax, até 05 (cinco) dias úteis antes da data marcada para recebimento dos envelopes, ressalvado o disposto no § 2º do Art.41 da Lei n.º 8.666/93.
- b) Em hipótese alguma serão aceitas manifestações verbais entre as partes.
- c) Os esclarecimentos às consulentes serão comunicados a todos as demais firmas que tenham adquirido o presente Edital.

8.9 As despesas para atender ao objeto desta Tomada de Preços ocorrerão por conta da seguinte Dotação Orçamentária:

**Fundo Municipal de Saúde:**

02 - PODER EXECUTIVO

16 – FMS - FUNDO MUNICIPAL DE SAÚDE

10.301.1004.2099.0000 – MANUTENÇÃO E FUNCIONAMENTO DAS UNIDADES DE SAUDE MUNICIPAL

33.90.39 – OUTROS SERVIÇOS DE TERCEIROS – PESSOA JURIDICA

02 - PODER EXECUTIVO

16 – FMS – FUNDO MUNICIPAL DE SAÚDE

10.301.0023.1021.0000 – CONSTRUÇÃO, REFORMA E/OU AMPLIAÇÃO DE UNIDADES DE SAÚDE

44.90.51 – OBRAS E INSTALAÇÕES

**Atenção Básica:**

02 - PODER EXECUTIVO

16 – FMS – FUNDO MUNICIPAL DE SAÚDE

10.301.0025.2092.0000 – MANUTENÇÃO DO PROGRAMA DA ATENÇÃO BÁSICA – PAB FIXO

33.90.39 – OUTROS SERVIÇOS DE TERCIEROS – PESSOA JURIDICA



**PREFEITURA MUNICIPAL DE BARÃO DE GRAJAÚ**  
**COMISSÃO PERMANENTE DE LICITAÇÃO**

8.10. Este edital e seus anexos estão à disposição dos interessados no portal da transparência ou na **Comissão Permanente de Licitação – CPL**, situada na Rua Seroa da Mota, 314, Centro, Barão de Grajaú-MA, cep. 65.660-000, no horário das 08:00 às 12:00, onde poderão ser consultados gratuitamente ou obtidos mediante a entrega de 02 resmas de papel.

8.11. Na contagem dos prazos estabelecidos neste Edital, excluir-se-á o dia do início e incluir-se-á o dia do vencimento.

8.12. Não havendo expediente no dia marcado para o recebimento e abertura dos envelopes, ficará a reunião adiada para o primeiro dia útil subsequente, à mesma hora e local, salvo manifestação em contrário da CPL.

8.12. Integram o presente Edital, independentemente de transcrição, os seguintes Anexos:

**ANEXO I – PROJETO BÁSICO**

**ANEXO II – MODELO DE CARTA CREDENCIAL PARA REPRESENTANTE**

**ANEXO III – MODELO DE DECLARAÇÃO NEGATIVA DE SUPERVENIÊNCIA DE FATO IMPEDITIVO DA HABILITAÇÃO**

**ANEXO IV – MODELO DE DECLARAÇÃO DE PESSOA JURÍDICA**

**ANEXO V – MINUTA DO CONTRATO**

Barão de Grajaú (MA), 18 de novembro de 2021.

  
**EDELSON CARLOS VAZ DA SILVA**  
PRESIDENTE - CPL / Barão de Grajaú (MA).



**PREFEITURA MUNICIPAL DE BARÃO DE GRAJAÚ**  
**COMISSÃO PERMANENTE DE LICITAÇÃO**

**TOMADA DE PREÇO N° 16/2021 –CPL**

**ANEXO I**

**PROJETO BÁSICO**

**EM ANEXO**

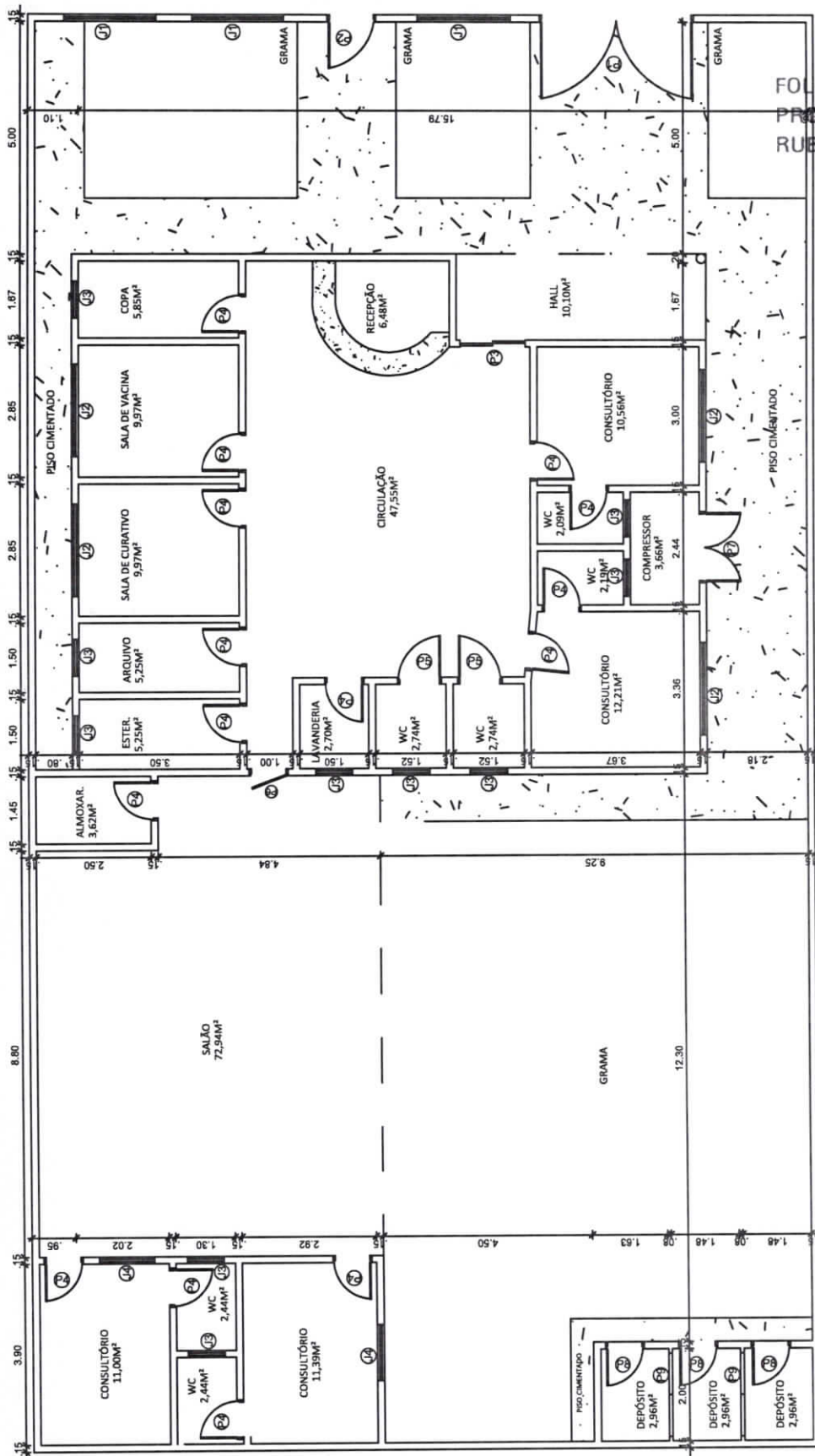

FOLHA: 06/100  
 PROC.:  
 RUBRICA:

# PLANTA BAIXA - ATUAL

Antonio Ribeiro Barbosa Neto  
 Engenheiro Civil  
 CREA: 1917739540

QUADRO DE ÁREAS	
Área Construída:	278,03 m <sup>2</sup>
Área Útil:	252,02 m <sup>2</sup>
QUADRO DE ESQUADRIAS	
PORTAS	
ID.	DESCRIÇÃO
1	P1: 3.30 X 2.30m - Portão Ferro - Correr
1	P2: 1.00 X 2.30m - Portão de Ferro - Abrir
1	P3: 1.40 X 2.10m - Porta de Vidro - Correr
5	P4: 0.80 X 2.10m - Porta de Madeira - Abrir
2	P5: 0.90 X 1.00m - Porta de Madeira - Abrir
1	P6: 0.90 X 2.10m - Gradil - Abrir
1	P7: 1.50 X 1.00m - Porta Metálica - Abrir
3	P8: 0.80 X 2.10m - Gradil - Abrir
2	P9: 1.80 X 2.10m - Gradil - Abrir
JANELAS	
ID.	DESCRIÇÃO
3	J1: 2.00 X 1.00 / 1.30 m - Gradil
4	J2: 2.00 X 1.00m / 1.10 m - Janela de Vidro
10	J3: 0.80 X 0.60m / 1.50 m - Basculante de Vidro
2	J4: 1.20 X 1.00m / 1.10 m - Janela de Vidro

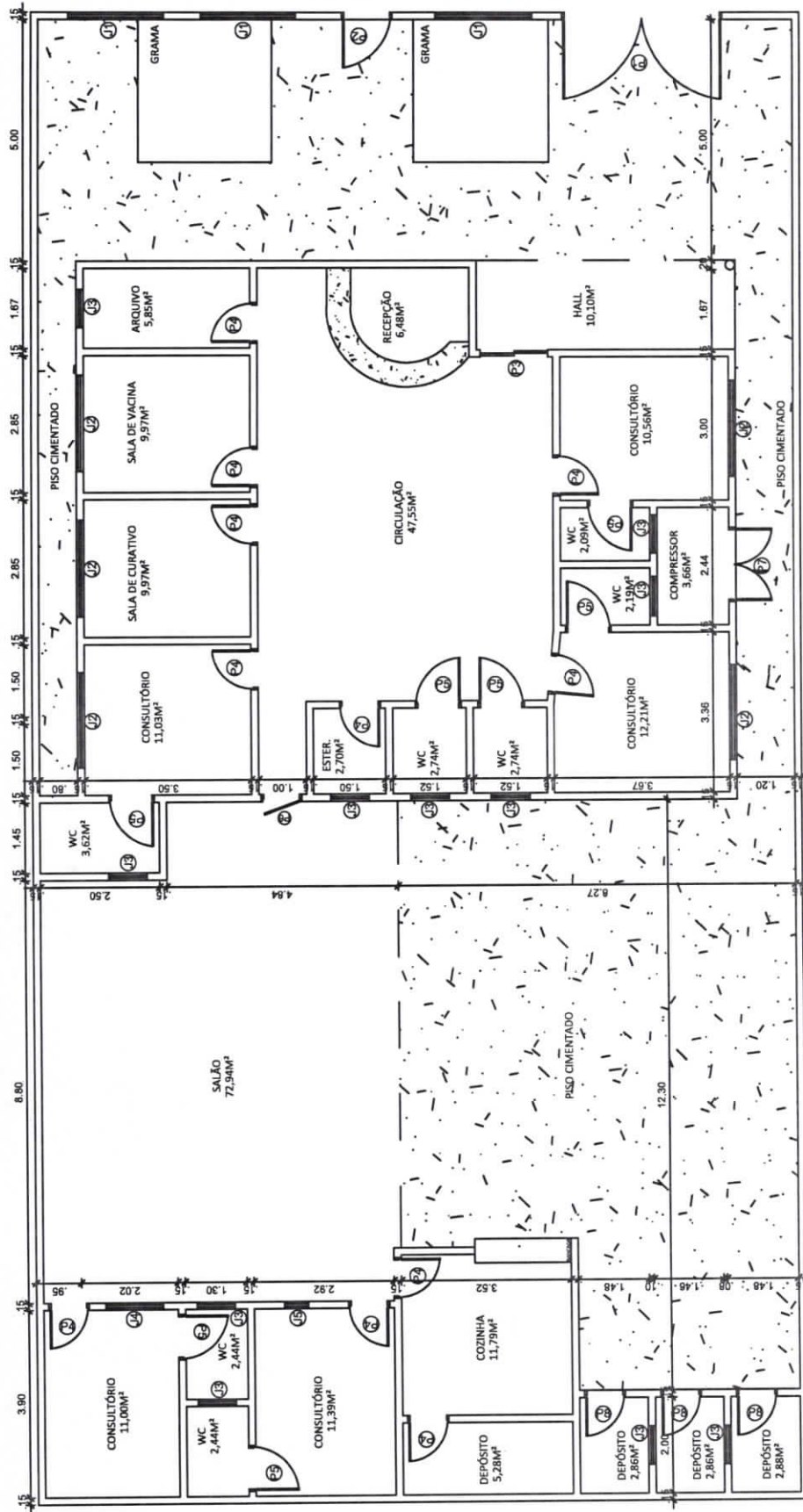

QUADRO DE ÁREAS	
rea Construída:	278,03 m²
rea Útil:	252,02 m²
QUADRO DE ESQUADRIAS	
PORTAS	
D.	DESCRIÇÃO
1	P1: 3.30 X 2.30m - Portão Ferro - Correr
1	P2: 1.00 X 2.30m - Portão de Ferro - Abrir
1	P3: 1.40 X 2.10m - Porta de Vidro - Correr
5	P4: 0.80 X 2.10m - Porta de Madeira - Abrir
2	P5: 0.90 X 1.00m - Porta de Madeira - Abrir
1	P6: 0.90 X 2.10m - Gradil - Abrir
1	P7: 1.50 X 1.00m - Porta Metálica - Abrir
3	P8: 0.80 X 2.10m - Gradil - Abrir
2	P9: 1.80 X 2.10m - Gradil - Abrir
JANELAS	
D.	DESCRIÇÃO
3	J1: 2.00 X 1.00 / 1.30 m - Gradil
5	J2: 2.00 X 1.00m / 1.10 m - Janela de Vidro
1	J3: 0.80 X 0.60m / 1.50 m - Basculante de Vidro
1	J4: 1.20 X 1.00m / 1.10 m - Janela de Vidro
1	J5: 0.50 X 1.50m / 0.60 m - Janela de Vidro

FO: \_\_\_\_\_  
 PR: \_\_\_\_\_  
 R: \_\_\_\_\_

# PLANTA BAIXA - REFORMA

Antonio Ribeiro Barbosa *Engenheiro Civil*  
 CREA: 19177395-7

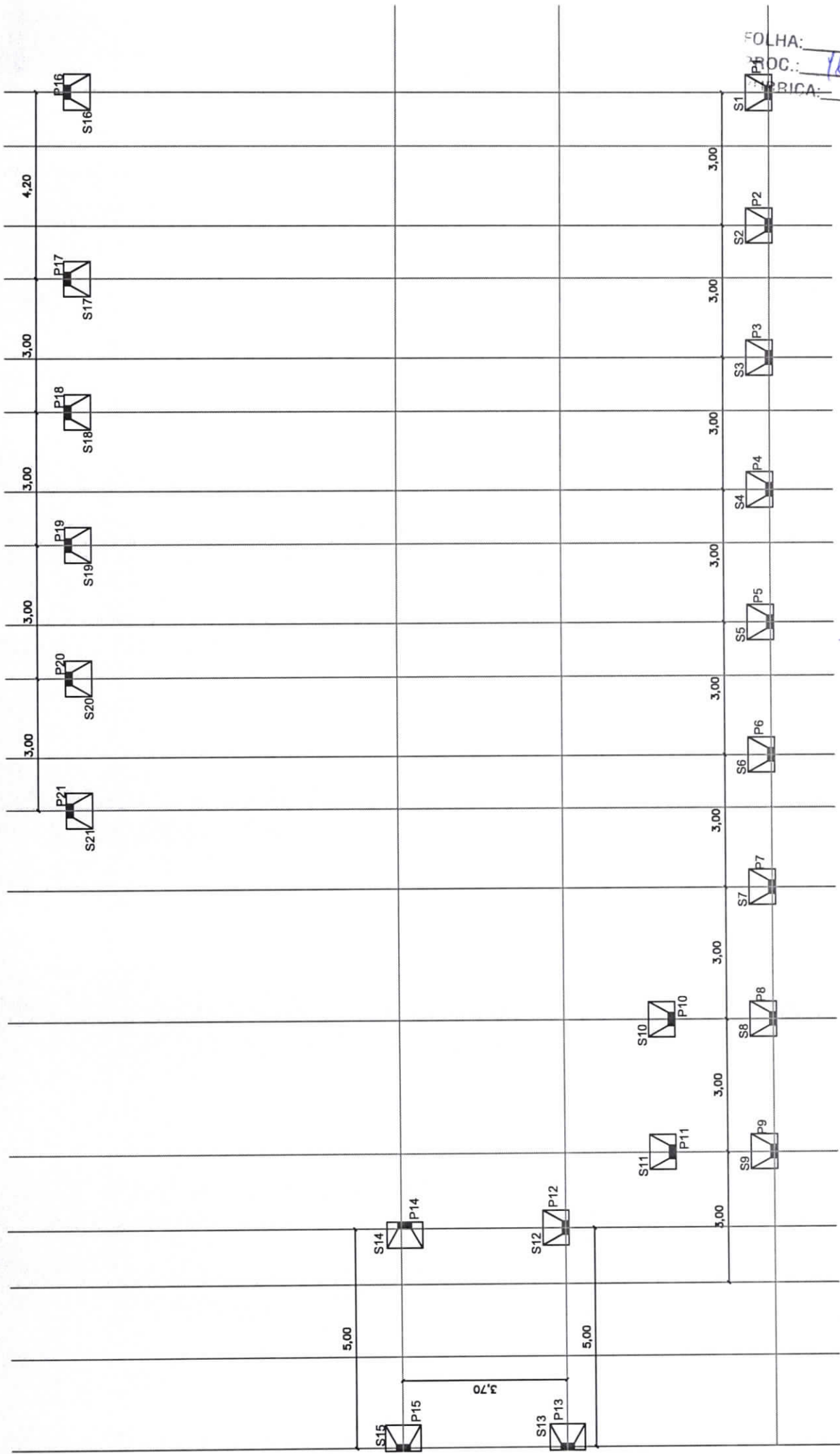

FOLHA: 166/207  
 DOC.:  
 RICA:

# LOCAÇÃO PILARES

Antonio Ribeiro Barbosa Neto  
 Engenheiro Civil  
 CREA: 1917739540

PREFEITURA MUNICIPAL DE BARÃO DE GRAJAU  
 CNPJ: 06.477.822/0001-44

FOLHA: 66/99  
 PROC.:  
 RUBRICA:

Obra		Bancos	B.D.I.	Encargos Sociais
UBS VEREDA GRANDE		SINAPI - 09/2021 - Maranhão	27,32%	Não Desonerado: embutido nos preços unitário dos Insusmos de mão de obra, de acordo com as bases.
		ORSE - 09/2021 - Sergipe		
		SEINFRA - 027 - Ceará		

Orçamento Sintético										
Item	Código	Banco	Descrição	Und	Quant.	Valor Unit	Valor Unit com BDI	Total	Peso (%)	
1			SERVIÇOS INICIAIS					32.084,58	7,97 %	
1.1	18	ORSE	Demolição de piso cerâmico ou ladrilho	m²	269,46	11,90	15,15	4.082,61	1,01 %	
1.2	17	ORSE	Demolição de reboco	m²	1149,66	7,52	9,57	11.007,35	2,74 %	
1.3	97621	SINAPI	DEMOLIÇÃO DE ALVENARIA DE BLOCO FURADO, DE FORMA MANUAL, COM REAPROVEITAMENTO, AF_12/2017	m³	1,72	77,17	98,25	169,19	0,04 %	
1.4	72238	SINAPI	RETRADA DE FORRO EM REGUAS DE PVC, INCLUSIVE RETIRADA DE PEREIS	m²	187,2	6,34	8,07	1.511,09	0,38 %	
1.5	97650	SINAPI	REMOÇÃO DE TRAMA DE MADEIRA PARA COBERTURA, DE FORMA MANUAL, SEM REAPROVEITAMENTO, AF_12/2017	m²	310,46	5,35	6,81	2.114,74	0,53 %	
1.6	97647	SINAPI	REMOÇÃO DE TELHAS, DE FIBROCIMENTO, METÁLICA E CERÂMICA, DE FORMA MANUAL, SEM REAPROVEITAMENTO, AF_12/2017	m²	310,46	2,48	3,16	980,29	0,24 %	
1.7	97633	SINAPI	DEMOLIÇÃO DE REVESTIMENTO CERÂMICO, DE FORMA MANUAL, SEM REAPROVEITAMENTO, AF_12/2017	m²	176,84	16,24	20,68	3.656,38	0,91 %	
1.8	16	ORSE	Demolição manual de piso cimentado sobre lastro de concreto - Rev 01	m²	93,43	22,13	28,18	2.632,48	0,65 %	
1.9	97644	SINAPI	REMOÇÃO DE PORTAS, DE FORMA MANUAL, SEM REAPROVEITAMENTO, AF_12/2017	m²	41,81	6,23	7,93	331,64	0,08 %	
1.10	C3040	SEINFRA	RETRADA DE GRADE DE FERRO	m²	12,60	8,05	10,25	129,14	0,03 %	
1.11	97645	SINAPI	REMOÇÃO DE JANELAS, DE FORMA MANUAL, SEM REAPROVEITAMENTO, AF_12/2017	m²	17,60	23,11	29,42	517,86	0,13 %	
1.12	97665	SINAPI	REMOÇÃO DE LUMINARIAS, DE FORMA MANUAL, SEM REAPROVEITAMENTO, AF_12/2017	UN	30,00	0,86	1,09	32,85	0,01 %	
1.13	97661	SINAPI	REMOÇÃO DE CABOS ELÉTRICOS, DE FORMA MANUAL, SEM REAPROVEITAMENTO, AF_12/2017	M	300,00	0,44	0,56	168,06	0,04 %	
1.14	97660	SINAPI	REMOÇÃO DE INTERRUPTORES/TOMADAS ELÉTRICAS, DE FORMA MANUAL, SEM REAPROVEITAMENTO, AF_12/2017	UN	30,00	0,44	0,56	16,81	0,00 %	
1.15	2095	ORSE	Remoção de vaso sanitário	UN	6,00	10,99	13,99	83,95	0,02 %	
1.16	9602	ORSE	Remoção de pia	m²	1,80	18,01	22,93	41,27	0,01 %	
1.17	C0928	SEINFRA	CORTE E ATERRO COMPENSADO S/CONTROLE DO GRAU DE COMPACTAÇÃO	m³	77,22	7,78	9,91	764,90	0,19 %	
1.18	72209	SINAPI	CARGA MANUAL E REMOCAO E ENTULHO COM TRANSPORTE ATE 1KM EM CAMINHAO BASCULANTE 6M3	M3	136,43	22,13	28,18	3.843,97	0,96 %	
2			INFRAESTRUTURA					7.797,06	1,94 %	

Antonio Ribeiro Barbosa  
 Engenheiro Civil  
 CREA: 19177395-6



2.1	2.2	2.2.1	2.2.2	2.2.3	2.2.4	3	3.1	3.1.1	3.1.2	3.1.3	3.2	3.2.1	3.2.2						
2.1.1	2.1.2	2.1.3	2.1.4	2.2	2.2.1	2.2.2	2.2.3	2.2.4	3	3.1	3.1.1	3.1.2	3.1.3	3.2	3.2.1	3.2.2			
FOHA 23 PRÓC.: RUBRICA:	96522 SINAPI	96616 SINAPI	96545 SINAPI	96556 SINAPI	93358 SINAPI	96536 SINAPI	96545 SINAPI	96555 SINAPI			92418 SINAPI	92777 SINAPI	92741 SINAPI		92418 SINAPI	92776 SINAPI			
	SAPATAS	ESCVAÇÃO MANUAL PARA BLOCO DE COROAMENTO OU SAPATA (SEM ESCVAÇÃO PARA COLOCAÇÃO DE FÓRMAS). AF_06/2017	LASTRO DE CONCRETO MAGRO, APLICADO EM BLOCOS DE COROAMENTO OU SAPATAS. AF_08/2017	ARMÇÃO DE BLOCO, VIGA BALDRAME OU SAPATA UTILIZANDO AÇO CA-50 DE 8 MM - MONTAGEM. AF_06/2017	CONCRETO ARMADO EM UMA EDIFICAÇÃO TERREA OU SOBRADO UTILIZANDO AÇO CA-50 DE 6,3 MM - MONTAGEM. AF_12/2015	LANÇAMENTO, ADENSAMENTO E ACABAMENTO. AF_06/2017	VIGA BALDRAME	ESCAVAÇÃO MANUAL DE VALA COM PROFUNDIDADE MENOR OU IGUAL A 1,30 M. AF_02/2021	FABRICAÇÃO, MONTAGEM E DESMONTAGEM DE FÓRMA PARA VIGA BALDRAME, EM MADEIRA SERRADA, E=25 MM, 4 UTILIZAÇÕES. AF_06/2017	ARMÇÃO DE BLOCO, VIGA BALDRAME OU SAPATA UTILIZANDO AÇO CA-50 DE 8 MM - MONTAGEM. AF_06/2017	CONCRETO ARMADO DE BLOCOS DE COROAMENTO E VIGAS BALDRAME, FCK 30 MPa, COM USO DE JERICA LANÇAMENTO, ADENSAMENTO E ACABAMENTO. AF_06/2017	SUPERESTRUTURA	VIGAS SUPERIORES	MONTAGEM E DESMONTAGEM DE FÓRMA DE PILARES RETANGULARES E ESTRUTURAS SIMILARES COM ÁREA MÉDIA DAS SEÇÕES MENOR OU IGUAL A 0,25 M². PÉ-DIREITO SIMPLES, EM CHAPA DE MADEIRA COMPENSADA RESINADA, 4 UTILIZAÇÕES. AF_12/2015	ARMÇÃO DE PILAR OU VIGA DE UMA ESTRUTURA CONVENCIONAL DE CONCRETO ARMADO EM UMA EDIFICAÇÃO TERREA OU SOBRADO UTILIZANDO AÇO CA-50 DE 8,0 MM - MONTAGEM. AF_12/2015	CONCRETO ARMADO DE VIGAS E LAJES. FCK=20 MPa, PARA QUALQUER TIPO DE LAJE COM BALDES EM EDIFICAÇÃO TERREA, COM ÁREA MÉDIA DE LAJES MENOR OU IGUAL A 20 M² - LANÇAMENTO, ADENSAMENTO E ACABAMENTO. AF_12/2015	PILARES	MONTAGEM E DESMONTAGEM DE FÓRMA DE PILARES RETANGULARES E ESTRUTURAS SIMILARES COM ÁREA MÉDIA DAS SEÇÕES MENOR OU IGUAL A 0,25 M². PÉ-DIREITO SIMPLES, EM CHAPA DE MADEIRA COMPENSADA RESINADA, 4 UTILIZAÇÕES. AF_12/2015	ARMÇÃO DE PILAR OU VIGA DE UMA ESTRUTURA CONVENCIONAL DE CONCRETO ARMADO EM UMA EDIFICAÇÃO TERREA OU SOBRADO UTILIZANDO AÇO CA-50 DE 6,3 MM - MONTAGEM. AF_12/2015
	m³	m³	KG	m³	m³	m³	KG	m³	KG	m³		m²	KG		m²	KG			
	8,87	1,34	71,68	4,44	1,65	2,99	15,95	0,49	112,67	1,74		41,58	69,46		69,46	17,06			
	104,97	461,03	16,17	589,35	56,61	63,03	16,17	528,24	16,17	622,96		69,64	17,06		69,64	21,72			
	133,65	586,98	20,59	750,36	72,08	80,25	20,59	672,56	20,59	793,15		88,67	21,72		88,67	21,72			
	6.778,14	788,91	1.475,72	3.328,00	118,57	240,03	328,41	331,92	16.144,49	1.382,38		3.686,72	1.508,67		3.686,72	1.508,67			
	1,68 %	0,20 %	0,37 %	0,83 %	0,03 %	0,06 %	0,08 %	0,08 %	4,01 %	0,34 %		0,92 %	0,37 %		0,92 %	0,37 %			
		2,58 %							1,43 %										

Antonio Ribeiro Barbosa Neto  
 Engenheiro Civil  
 CREA: 1917739540

PREFEITURA MUNICIPAL DE BARÃO DE GRAJAU  
 CNPJ: 06.477.822/0001-44

3.2.3	92778 SINAPI	ARMAÇÃO DE PILAR OU VIGA DE UMA ESTRUTURA CONVENCIONAL DE CONCRETO ARMADO EM UMA EDIFICAÇÃO TÉRREA OU SOBRADEO UTILIZANDO AÇO CA-50 DE 10,0 MM - MONTAGEM. AF_12/2015	KG	157,50	14,52	18,49	2.911,68	0,72 %
3.2.3	92718 SINAPI	CONCRETAGEM DE PILARES. FCK = 25 MPA. COM USO DE BALDES EM EDIFICAÇÃO COM SEÇÃO MÉDIA DE PILARES MENOR OU IGUAL A 0,25 M <sup>2</sup> - LANÇAMENTO, ADENSAMENTO E ACABAMENTO. AF_12/2015	m <sup>3</sup>	3,12	572,96	729,49	2.274,92	0,57 %
4		<b>PAREDES</b>					<b>8.700,18</b>	<b>2,16 %</b>
4.1	87500 SINAPI	ALVENARIA DE VEDAÇÃO DE BLOCOS CERÂMICOS FURADOS NA HORIZONTAL DE 9X14X19CM (ESPESURA 9CM) DE PAREDES COM ÁREA LÍQUIDA MENOR QUE 6M <sup>2</sup> SEM VÃOS E ARGAMASSA DE ASSENTAMENTO COM PREPARO MANUAL. AF_06/2014	m <sup>2</sup>	77,34	88,36	112,50	8.700,18	2,16 %
5		<b>ESQUADRIAS</b>					<b>54.865,23</b>	<b>13,63 %</b>
5.1		<b>MADERA</b>					<b>18.294,28</b>	<b>4,55 %</b>
5.1.1	90850 SINAPI	KIT DE PORTA DE MADEIRA PARA PINTURA, SEMI-OCIA (LEVE OU MÉDIA), PADRÃO MÉDIO, 90X210CM, ESPESURA DE 3,5CM. ITENS INCLUSOS: DOBRADIÇAS, MONTAGEM E INSTALAÇÃO DO BATENTE, SEM FECHADURA - FORNECIMENTO E INSTALAÇÃO. AF_12/2019	UN	7	727,90	926,76	6.487,34	1,61 %
5.1.2	100689 SINAPI	KIT DE PORTA DE MADEIRA FRISADA, SEMI-OCIA (LEVE OU MÉDIA), PADRÃO MÉDIO, 80X210CM, ESPESURA DE 3,5CM. ITENS INCLUSOS: DOBRADIÇAS, MONTAGEM E INSTALAÇÃO DE BATENTE, FECHADURA COM EXECUÇÃO DO FURO - FORNECIMENTO E INSTALAÇÃO. AF_12/2019	UN	11	843,04	1.073,36	11.806,94	2,93 %
5.2		<b>VIDRO</b>					<b>31.268,85</b>	<b>7,77 %</b>
5.2.1	13096 ORSE	Porta em vidro temperado 10mm, incolor, inclusive ferragens de fixação e instalação, exclusive puxador	m <sup>2</sup>	2,52	470,00	598,40	1.507,98	0,37 %
5.2.3	94570 SINAPI	JANELA DE ALUMINIO DE CORRER COM 2 FOLHAS PARA VIDROS, COM VIDROS, BATENTE, ACABAMENTO COM ACETATO OU BRILHANTE E FERRAGENS. EXCLUSIVE ALIZAR E CONTRAMARCO. FORNECIMENTO E INSTALAÇÃO. AF_12/2019	m <sup>2</sup>	22,95	321,90	409,84	9.405,90	2,34 %
5.2.4	94569 SINAPI	JANELA DE ALUMINIO TIPO MAXIM-AR, COM VIDROS, BATENTE E FERRAGENS. EXCLUSIVE ALIZAR, ACABAMENTO E CONTRAMARCO. FORNECIMENTO E INSTALAÇÃO. AF_12/2019	m <sup>2</sup>	5,28	506,88	645,36	3.407,50	0,85 %
5.2.5	13060 ORSE	Fornecimento e instalação de chapas de policarbonato, e=8mm em toldo/cobertura/fechamento/etc - Rev 01	m <sup>2</sup>	23,25	470,80	599,42	13.936,57	3,46 %
5.2.6	C0771 SEINFRA	CHAPA POLICARBONATO FUMÊ ESP = 4mm	m <sup>2</sup>	28,23	83,77	106,66	3.010,90	0,75 %
5.3		<b>FERRO</b>					<b>16.036,25</b>	<b>3,99 %</b>
5.3.1	C1970 SEINFRA	PORTA DE FERRO EM CHAPA	m <sup>2</sup>	2,1	250,31	318,69	669,26	0,17 %
5.3.2	9072 ORSE	Portão em ferro, em gradil metálico, padrão beige ou equivalente, de correr	m <sup>2</sup>	7,59	763,38	971,94	7.376,99	1,83 %

Antonio Ribeiro Barbosa Neto  
 Engenheiro Civil  
 CREA: 19177395/40

**PREFEITURA MUNICIPAL DE BARÃO DE GRAJAU**  
CNPJ: 06.477.822/0001-44

*16/12/2014*

ITEM	QUANTIDADE	UNIDADE	VALOR UNITÁRIO	VALOR TOTAL	PORCENTAGEM
6.1	94201	SINAPI	368,36	34.59	4,50 %
6.2	92541	SINAPI	368,36	70,95	8,27 %
7					
7.1	96116	SINAPI	317,46	73,13	7,35 %
8					
8.1	12354	ORSE	840,86	23,08	6,14 %
8.2	4783	ORSE	431,43	28,12	3,84 %
8.3	87554	SINAPI	424,47	15,40	2,07 %
8.4	7172	ORSE	229,95	75,92	5,52 %
9					
9.1	98680	SINAPI	192,79	34,98	2,13 %
9.2	87257	SINAPI	327,71	92,83	9,63 %
10					
10.1	8623	ORSE	932,60	15,44	4,56 %
10.2	88485	SINAPI	932,60	1,97	0,56 %
<b>TOTAL</b>				<b>7.990,00</b>	<b>12,77 %</b>
				<b>51.373,40</b>	<b>4,50 %</b>
				<b>18.098,41</b>	<b>8,27 %</b>
				<b>33.274,99</b>	<b>7,35 %</b>
				<b>29.558,42</b>	<b>21,29 %</b>
				<b>93,11</b>	<b>7,35 %</b>
				<b>29.558,42</b>	<b>7,35 %</b>
				<b>85.668,79</b>	<b>21,29 %</b>
				<b>24.709,13</b>	<b>6,14 %</b>
				<b>15.446,22</b>	<b>3,84 %</b>
				<b>8.322,64</b>	<b>2,07 %</b>
				<b>96,66</b>	<b>5,52 %</b>
				<b>22.227,12</b>	<b>5,52 %</b>
				<b>76,93</b>	<b>3,72 %</b>
				<b>14.963,67</b>	<b>3,72 %</b>
				<b>47.318,68</b>	<b>11,76 %</b>
				<b>8.586,02</b>	<b>2,13 %</b>
				<b>38.732,66</b>	<b>9,63 %</b>
				<b>35.936,72</b>	<b>8,93 %</b>
				<b>18.333,28</b>	<b>4,56 %</b>
				<b>2.339,16</b>	<b>0,56 %</b>

Antonio Ribeiro Barbosa Neto  
Engenheiro Civil  
CREA: 1917739540

PREFEITURA MUNICIPAL DE BARÃO DE GRAJAU  
CNPJ: 06.477.822/0001-44

10.3	88487 SINAPI	APLICAÇÃO MANUAL DE PINTURA COM TINTA LATEX PVA EM PAREDES. DUAS DEMÃOS. AF_06/2014	m²	932,60	11,06	14,08	13.132,52	3,26 %
10.4	102213 SINAPI	PINTURA VERNIZ (INCOLOR) ALQUIDICO EM MADEIRA. USO INTERNO E EXTERNO. 2 DEMÃOS. AF_01/2021	m²	31,71	14,95	19,03	603,58	0,15 %
10.5	100754 SINAPI	PINTURA COM TINTA AGRILICA DE ACABAMENTO APLICADA A ROLO OU PINCEL SOBRE SUPERFICIES METÁLICAS (EXCETO PERFIL) EXECUTADO EM OBRA (02 DEMÃOS). AF_01/2020	m²	57,90	20,73	26,39	1.528,18	0,38 %
11		<b>LOUÇAS E METAIS</b>					<b>13.090,37</b>	<b>3,25 %</b>
11.1	86888 SINAPI	VASO SANITÁRIO SIFONADO COM CAIXA ACOPLADA LOUÇA BRANCA - FORNECIMENTO E INSTALAÇÃO. AF_01/2020	UN	7	319,29	406,52	2.845,64	0,71 %
11.2	2096 ORSE	Suporte para auxilio de deficientes fisicos (barra de apoio) l = 50cm em tubo de ferro galvanizado d = 1 1/2"	un	14	80,97	103,09	1.443,27	0,36 %
11.3	4545 ORSE	Kit de acessórios para banheiro em ABS/Alumínio com 5 peças (01 cabide, 01 saboneteira, 01 papelreira, 01 porta-toalha rosto e 01 porta-toalha banho)	un	7	52,59	66,96	468,70	0,12 %
11.4	86895 SINAPI	BANCADA DE GRANITO CINZA POLIDO, DE 0,50 X 0,60 M, PARA LAVATÓRIO - FORNECIMENTO E INSTALAÇÃO. AF_01/2020	UN	7	311,11	396,11	2.772,74	0,69 %
11.5	10759 ORSE	Bancada em granito cinza andorinha, e=2cm	m²	10,76	346,56	441,24	4.747,74	1,18 %
11.6	86889 SINAPI	BANCADA DE GRANITO CINZA POLIDO, DE 1,50 X 0,60 M, PARA PIA DE COZINHA - FORNECIMENTO E INSTALAÇÃO. AF_01/2020	UN	1	637,98	812,28	812,28	0,20 %
12		<b>INSTALAÇÕES ELÉTRICAS</b>					<b>9.713,43</b>	<b>2,41 %</b>
12.1	91956 SINAPI	INTERRUPTOR SIMPLES (1 MÓDULO) COM INTERRUPTOR PARALELO (1 MÓDULO), 10A/250V, SEM SUPORTE E SEM PLACA - FORNECIMENTO E INSTALAÇÃO. AF_12/2015	UN	15	33,23	42,31	634,63	0,16 %
12.2	91997 SINAPI	TOMADA MEDIA DE EMBUTIR (1 MÓDULO), 2P+T 20 A, INCLUINDO SUPORTE E PLACA - FORNECIMENTO E INSTALAÇÃO. AF_12/2015	UN	15,0	28,55	36,35	545,25	0,14 %
12.3	92008 SINAPI	TOMADA BAIXA DE EMBUTIR (2 MÓDULOS), 2P+T 10 A, INCLUINDO SUPORTE E PLACA - FORNECIMENTO E INSTALAÇÃO. AF_12/2015	UN	15,0	38,11	48,52	727,82	0,18 %
12.4	97590 SINAPI	LUMINÁRIA TIPO PLAFON REDONDO COM VIDRO FOSCO, DE SOBREPOR, COM 1 LAMPADA FLUORESCENTE DE 15 W, SEM REATOR - FORNECIMENTO E INSTALAÇÃO. AF_02/2020	UN	30,0	77,46	98,62	2.958,66	0,74 %
12.5	91927 SINAPI	CABO DE COBRE FLEXIVEL ISOLADO, 2,5 MM², ANTI-CHAMA 0,6/1,0 KV, PARA CIRCUITOS TERMINAIS - FORNECIMENTO E INSTALAÇÃO. AF_12/2015	M	300,0	5,26	6,70	2.009,11	0,50 %
12.6	91929 SINAPI	CABO DE COBRE FLEXIVEL ISOLADO, 4 MM², ANTI-CHAMA 0,6/1,0 KV, PARA CIRCUITOS TERMINAIS - FORNECIMENTO E INSTALAÇÃO. AF_12/2015	M	300,0	7,43	9,46	2.837,96	0,71 %
13		<b>INSTALAÇÕES HIDRÁULICAS</b>					<b>8.119,29</b>	<b>2,02 %</b>
13.1	102617 SINAPI	CAIXA D'ÁGUA EM POLIÉSTER REFORÇADO COM FIBRA DE VIDRO, 5000 LITROS - FORNECIMENTO E INSTALAÇÃO. AF_06/2021	UN	1,0	2.888,44	3.677,56	3.677,56	0,91 %

Antonio Ribeiro Barbosa Neto  
Engenheiro Civil  
CREA: 1917739540

PREFEITURA MUNICIPAL DE BARÃO DE GRAJAU  
CNPJ: 06.477.822/0001-44

13.2	89865	SINAPI	TUBO. PVC. SOLDÁVEL. DN 25MM. INSTALADO EM DRENO DE AR-CONDICIONADO - FORNECIMENTO E INSTALAÇÃO. AF_12/2014	M	50	11,17	14,22	711,08	0,18 %
13.3	89355	SINAPI	TUBO. PVC. SOLDÁVEL. DN 20MM. INSTALADO EM RAMAL OU SUB-RAMAL DE ÁGUA - FORNECIMENTO E INSTALAÇÃO. AF_12/2014	M	50	14,45	18,40	919,89	0,23 %
13.3	94672	SINAPI	JOELHO 90 GRAUS COM BUCHA DE LATÃO. PVC. SOLDÁVEL. DN 25 MM. X 3/4 INSTALADO EM RESERVAÇÃO DE ÁGUA DE EDIFICAÇÃO QUE POSSUA RESERVATÓRIO DE FIBRA/FIBROCIMENTO FORNECIMENTO E INSTALAÇÃO. AF_06/2016	UN	8	9,36	11,92	95,34	0,02 %
13.5	89869	SINAPI	TE. PVC. SOLDÁVEL. DN 25MM. INSTALADO EM DRENO DE AR-CONDICIONADO - FORNECIMENTO E INSTALAÇÃO. AF_12/2014	UN	8	6,64	8,45	67,63	0,02 %
13.6	89371	SINAPI	LUVA. PVC. SOLDÁVEL. DN 20MM. INSTALADO EM RAMAL OU SUB-RAMAL DE ÁGUA - FORNECIMENTO E INSTALAÇÃO. AF_12/2014	UN	5	4,36	5,55	27,76	0,01 %
13.7	102118	SINAPI	BOMBA CENTRIFUGA. TRIFÁSICA. 3 CV OU 2,96 HP, HM 34 A 40 M, Q 8,6 A 14,8 M3/H - FORNECIMENTO E INSTALAÇÃO. AF_12/2020	UN	1,0	2.057,83	2.620,03	2.620,03	0,65 %
14			<b>SERVIÇOS COMPLEMENTARES</b>					<b>1.267,07</b>	<b>0,31 %</b>
14.1	10363	ORSE	Placa de sinalização em acrílico. dimensões 0.12 x 0.12 m. e=2mm	un	30,0	23,36	29,74	892,26	0,22 %
14.2	C1430	SEINFRA	GRAMA EM PLACAS E=6 CM FORNECIMENTO E PLANTIO	m²	16,66	17,67	22,50	374,81	0,09 %
15			<b>SERVIÇOS FINAIS</b>					<b>746,91</b>	<b>0,19 %</b>
15.1	2450	ORSE	Limpeza geral	m²	278,03	2,11	2,69	746,91	0,19 %
<b>Total sem BDI</b>									<b>100,00%</b>
<b>Total do BDI</b>									<b>292,453,15</b>
<b>Total Geral</b>									<b>109.931,48</b>
<b>Total Geral</b>									<b>402.384,62</b>

Antonio Ribeiro Barbosa Neto  
Engenheiro Civil  
CREA: 1917739540

Obra UBS VEREDA GRANDE			Bancos SINAPI - 09/2021 - Maranhão ORSE - 09/2021 - Sergipe SEINFRA - 027 - Ceará		B.D.I. 27,32%	Encargos Sociais Não Descontado; embutido nos preços unitário dos insumos de mão de obra, de acordo com as bases.			
Planilha Orçamentária Analítica									
1									32.084,58
1.1	Código	Banco	Descrição	Tipo	Und	Quant.	Valor Unit	Total	
Composição	18	ORSE	Demolição de piso cerâmico ou ladrilho	Demolições / Remoções	m²	1,0000000	11,90	11,90	
Composição Auxiliar	10549	ORSE	Encargos Complementares - Servente	Provisórios	h	0,7000000	3,51	2,46	
Composição Auxiliar	10550	ORSE	Encargos Complementares - Pedreiro	Provisórios	h	0,0700000	3,38	0,24	
Insumo	00004750	SINAPI	PEDREIRO	Mão de Obra	H	0,0700000	16,39	1,15	
Insumo	00006111	SINAPI	SERVENTE DE OBRAS	Mão de Obra	H	0,7000000	11,55	8,09	
				MO sem LS =>	9,22	LS =>	0,00	MO com LS =>	9,22
				Valor do BDI =>	3,25			Valor com BDI =>	15,15
						Quant. =>	269,4600000	Preço Total =>	4.082,61
Composição	17	ORSE	Demolição de reboco	Demolições / Remoções	m²	1,0000000	7,52	7,52	
Composição Auxiliar	10549	ORSE	Encargos Complementares - Servente	Provisórios	h	0,5000000	3,51	1,76	
Insumo	00006111	SINAPI	SERVENTE DE OBRAS	Mão de Obra	H	0,5000000	11,55	5,78	
				MO sem LS =>	5,77	LS =>	0,00	MO com LS =>	5,77
				Valor do BDI =>	2,05			Valor com BDI =>	9,57
						Quant. =>	1.149,6575000	Preço Total =>	11.007,35
Composição	97621	SINAPI	DEMOLIÇÃO DE ALVENARIA DE BLOCO FURADO, DE FORMA MANUAL, COM REAPROVEITAMENTO. AF_12/2017	SERP - SERVIÇOS PRELIMINARES	m²	1,0000000	77,17	77,17	
Composição Auxiliar	88309	SINAPI	PEDREIRO COM ENCARGOS COMPLEMENTARES	SEDI - SERVIÇOS DIVERSOS	H	0,4816000	19,33	8,92	
Composição Auxiliar	88316	SINAPI	SERVENTE COM ENCARGOS COMPLEMENTARES	SEDI - SERVIÇOS DIVERSOS	H	4,7897000	14,31	68,25	
				MO sem LS =>	63,57	LS =>	0,00	MO com LS =>	63,57
				Valor do BDI =>	21,08			Valor com BDI =>	98,25
						Quant. =>	1,7220000	Preço Total =>	169,19
Composição	72238	SINAPI	RETIRADA DE FORRO EM REGUAS DE PVC, INCLUSIVE RETIRADA DE PERFILES	SERP - SERVIÇOS PRELIMINARES	m²	1,0000000	6,34	6,34	
Composição Auxiliar	88261	SINAPI	CARPINTEIRO DE ESQUADRIA COM ENCARGOS COMPLEMENTARES	SEDI - SERVIÇOS DIVERSOS	H	0,2000000	17,41	3,48	
Composição Auxiliar	88316	SINAPI	SERVENTE COM ENCARGOS COMPLEMENTARES	SEDI - SERVIÇOS DIVERSOS	H	0,2000000	14,31	2,86	
				MO sem LS =>	5,30	LS =>	0,00	MO com LS =>	5,30
				Valor do BDI =>	1,73			Valor com BDI =>	8,07
						Quant. =>	187,2000000	Preço Total =>	1.511,09
Composição	97650	SINAPI	REMOÇÃO DE TRAMA DE MADEIRA PARA COBERTURA, DE FORMA MANUAL, SEM REAPROVEITAMENTO. AF_12/2017	SERP - SERVIÇOS PRELIMINARES	m²	1,0000000	5,35	5,35	
Composição Auxiliar	88323	SINAPI	TELHADISTA COM ENCARGOS COMPLEMENTARES	SEDI - SERVIÇOS DIVERSOS	H	0,1062000	22,32	2,37	
Composição Auxiliar	88316	SINAPI	SERVENTE COM ENCARGOS COMPLEMENTARES	SEDI - SERVIÇOS DIVERSOS	H	0,2098000	14,31	2,99	
				MO sem LS =>	4,53	LS =>	0,00	MO com LS =>	4,53
				Valor do BDI =>	1,46			Valor com BDI =>	6,81
						Quant. =>	310,4600000	Preço Total =>	2.114,74
Composição	97647	SINAPI	REMOÇÃO DE TELHAS, DE FIBROCIMENTO, METÁLICA E CERÂMICA, DE FORMA MANUAL, SEM REAPROVEITAMENTO. AF_12/2017	SERP - SERVIÇOS PRELIMINARES	m²	1,0000000	2,48	2,48	
Composição Auxiliar	88316	SINAPI	SERVENTE COM ENCARGOS COMPLEMENTARES	SEDI - SERVIÇOS DIVERSOS	H	0,0971000	14,31	1,39	
Composição Auxiliar	88323	SINAPI	TELHADISTA COM ENCARGOS COMPLEMENTARES	SEDI - SERVIÇOS DIVERSOS	H	0,0494000	22,32	1,10	
				MO sem LS =>	2,10	LS =>	0,00	MO com LS =>	2,10
				Valor do BDI =>	0,68			Valor com BDI =>	3,16
						Quant. =>	310,4600000	Preço Total =>	980,29
Composição	97633	SINAPI	DEMOLIÇÃO DE REVESTIMENTO CERÂMICO, DE FORMA MANUAL, SEM REAPROVEITAMENTO. AF_12/2017	SERP - SERVIÇOS PRELIMINARES	m²	1,0000000	16,24	16,24	
Composição Auxiliar	88256	SINAPI	AZULEJISTA OU LADRILHISTA COM ENCARGOS COMPLEMENTARES	SEDI - SERVIÇOS DIVERSOS	H	0,2553000	23,31	5,95	
Composição Auxiliar	88316	SINAPI	SERVENTE COM ENCARGOS COMPLEMENTARES	SEDI - SERVIÇOS DIVERSOS	H	0,7195000	14,31	10,30	
				MO sem LS =>	13,69	LS =>	0,00	MO com LS =>	13,69
				Valor do BDI =>	4,44			Valor com BDI =>	20,68
						Quant. =>	176,8350000	Preço Total =>	3.656,38
Composição	16	ORSE	Demolição manual de piso cimentado sobre lastro de concreto - Rev 01	Demolições / Remoções	m²	1,0000000	22,13	22,13	
Composição Auxiliar	10549	ORSE	Encargos Complementares - Servente	Provisórios	h	1,3000000	3,51	4,56	
Composição Auxiliar	10550	ORSE	Encargos Complementares - Pedreiro	Provisórios	h	0,1300000	3,38	0,44	
Insumo	00004750	SINAPI	PEDREIRO	Mão de Obra	H	0,1300000	16,39	2,13	
Insumo	00006111	SINAPI	SERVENTE DE OBRAS	Mão de Obra	H	1,3000000	11,55	15,02	
				MO sem LS =>	17,14	LS =>	0,00	MO com LS =>	17,14
				Valor do BDI =>	6,05			Valor com BDI =>	28,18
						Quant. =>	93,4300000	Preço Total =>	2.632,48
Composição	97644	SINAPI	REMOÇÃO DE PORTAS, DE FORMA MANUAL, SEM REAPROVEITAMENTO. AF_12/2017	SERP - SERVIÇOS PRELIMINARES	m²	1,0000000	6,23	6,23	
Composição Auxiliar	88316	SINAPI	SERVENTE COM ENCARGOS COMPLEMENTARES	SEDI - SERVIÇOS DIVERSOS	H	0,2582000	14,31	3,69	
Composição Auxiliar	88309	SINAPI	PEDREIRO COM ENCARGOS COMPLEMENTARES	SEDI - SERVIÇOS DIVERSOS	H	0,1315000	19,33	2,54	
				MO sem LS =>	5,20	LS =>	0,00	MO com LS =>	5,20
				Valor do BDI =>	1,70			Valor com BDI =>	7,93

							Quant. =>	Preço Total =>	Total	
							Quant. =>	Preço Total =>	Total	
1.10	Código	Banco	Descrição	Tipo	Und	Quant.	Valor Unit	Total		
Composição	C3040	SEINFRA	RETIRADA DE GRADE DE FERRO	DEMOLIÇÕES E RETIRADAS	m²	1,0000000	8,05	8,05		
Insumo	I2543	SEINFRA	SERVEnte	Mão de Obra	H	0,2000000	17,14	3,43		
Insumo	I2391	SEINFRA	PEDREIRO	Mão de Obra	H	0,2000000	23,17	4,63		
				MO sem LS =>		8,05	LS =>	0,00	MO com LS =>	8,05
				Valor do BDI =>		2,20			Valor com BDI =>	10,25
					Quant. =>	12,6000000	Preço Total =>	129,14		
1.11	Código	Banco	Descrição	Tipo	Und	Quant.	Valor Unit	Total		
Composição	97645	SINAPI	REMOÇÃO DE JANELAS, DE FORMA MANUAL, SEM REAPROVEITAMENTO, AF_12/2017	SERP - SERVIÇOS PRELIMINARES	m²	1,0000000	23,11	23,11		
Composição Auxiliar	88316	SINAPI	SERVEnte COM ENCARGOS COMPLEMENTARES	SEDI - SERVIÇOS DIVERSOS	H	0,7156000	14,31	10,24		
Composição Auxiliar	88309	SINAPI	PEDREIRO COM ENCARGOS COMPLEMENTARES	SEDI - SERVIÇOS DIVERSOS	H	0,3643000	19,33	7,04		
Insumo	00041954	SINAPI	CABO DE AÇO GALVANIZADO, DIAMETRO 9,53 MM (3/8"), COM ALMA DE FIBRA 6 X 25 F	Material	KG	0,0984000	59,32	5,84		
				MO sem LS =>		14,43	LS =>	0,00	MO com LS =>	14,43
				Valor do BDI =>		6,31			Valor com BDI =>	29,42
					Quant. =>	17,6000000	Preço Total =>	517,86		
1.12	Código	Banco	Descrição	Tipo	Und	Quant.	Valor Unit	Total		
Composição	97665	SINAPI	REMOÇÃO DE LUMINÁRIAS, DE FORMA MANUAL, SEM REAPROVEITAMENTO, AF_12/2017	SERP - SERVIÇOS PRELIMINARES	UN	1,0000000	0,86	0,86		
Composição Auxiliar	88264	SINAPI	ELETRICISTA COM ENCARGOS COMPLEMENTARES	SEDI - SERVIÇOS DIVERSOS	H	0,0183000	19,52	0,36		
Composição Auxiliar	88316	SINAPI	SERVEnte COM ENCARGOS COMPLEMENTARES	SEDI - SERVIÇOS DIVERSOS	H	0,0359000	14,31	0,51		
				MO sem LS =>		0,72	LS =>	0,00	MO com LS =>	0,72
				Valor do BDI =>		0,23			Valor com BDI =>	1,09
					Quant. =>	30,0000000	Preço Total =>	32,85		
1.13	Código	Banco	Descrição	Tipo	Und	Quant.	Valor Unit	Total		
Composição	97661	SINAPI	REMOÇÃO DE CABOS ELÉTRICOS, DE FORMA MANUAL, SEM REAPROVEITAMENTO, AF_12/2017	SERP - SERVIÇOS PRELIMINARES	M	1,0000000	0,44	0,44		
Composição Auxiliar	88264	SINAPI	ELETRICISTA COM ENCARGOS COMPLEMENTARES	SEDI - SERVIÇOS DIVERSOS	H	0,0096000	19,52	0,19		
Composição Auxiliar	88316	SINAPI	SERVEnte COM ENCARGOS COMPLEMENTARES	SEDI - SERVIÇOS DIVERSOS	H	0,0188000	14,31	0,27		
				MO sem LS =>		0,38	LS =>	0,00	MO com LS =>	0,38
				Valor do BDI =>		0,12			Valor com BDI =>	0,56
					Quant. =>	300,0000000	Preço Total =>	168,06		
1.14	Código	Banco	Descrição	Tipo	Und	Quant.	Valor Unit	Total		
Composição	97660	SINAPI	REMOÇÃO DE INTERRUPTORES/TOMADAS ELÉTRICAS, DE FORMA MANUAL, SEM REAPROVEITAMENTO, AF_12/2017	SERP - SERVIÇOS PRELIMINARES	UN	1,0000000	0,44	0,44		
Composição Auxiliar	88264	SINAPI	ELETRICISTA COM ENCARGOS COMPLEMENTARES	SEDI - SERVIÇOS DIVERSOS	H	0,0095000	19,52	0,19		
Composição Auxiliar	88316	SINAPI	SERVEnte COM ENCARGOS COMPLEMENTARES	SEDI - SERVIÇOS DIVERSOS	H	0,0187000	14,31	0,27		
				MO sem LS =>		0,36	LS =>	0,00	MO com LS =>	0,36
				Valor do BDI =>		0,12			Valor com BDI =>	0,56
					Quant. =>	30,0000000	Preço Total =>	16,81		
1.15	Código	Banco	Descrição	Tipo	Und	Quant.	Valor Unit	Total		
Composição	2095	ORSE	Remoção de vaso sanitário	Louças e Metais Sanitários	un	1,0000000	10,99	10,99		
Composição Auxiliar	10549	ORSE	Encargos Complementares - Servente	Provisórios	h	0,8000000	3,51	2,11		
Composição Auxiliar	10550	ORSE	Encargos Complementares - Pedreiro	Provisórios	h	0,1000000	3,38	0,34		
Insumo	00004750	SINAPI	PEDREIRO	Mão de Obra	H	0,1000000	16,39	1,64		
Insumo	00006111	SINAPI	SERVEnte DE OBRAS	Mão de Obra	H	0,6000000	11,55	6,93		
				MO sem LS =>		8,56	LS =>	0,00	MO com LS =>	8,56
				Valor do BDI =>		3,00			Valor com BDI =>	13,99
					Quant. =>	6,0000000	Preço Total =>	83,95		
1.16	Código	Banco	Descrição	Tipo	Und	Quant.	Valor Unit	Total		
Composição	9602	ORSE	Remoção de pia	Demolições / Remoções	m²	1,0000000	18,01	18,01		
Composição Auxiliar	10549	ORSE	Encargos Complementares - Servente	Provisórios	h	1,0000000	3,51	3,51		
Composição Auxiliar	10550	ORSE	Encargos Complementares - Pedreiro	Provisórios	h	0,1500000	3,36	0,51		
Insumo	00004750	SINAPI	PEDREIRO	Mão de Obra	H	0,1500000	16,39	2,46		
Insumo	00006111	SINAPI	SERVEnte DE OBRAS	Mão de Obra	H	1,0000000	11,55	11,55		
				MO sem LS =>		14,00	LS =>	0,00	MO com LS =>	14,00
				Valor do BDI =>		4,92			Valor com BDI =>	22,93
					Quant. =>	1,8000000	Preço Total =>	41,27		
1.17	Código	Banco	Descrição	Tipo	Und	Quant.	Valor Unit	Total		
Composição	C0628	SEINFRA	CORTE E ATERRO COMPENSADO S/CONTROLE DO GRAU DE COMPACTAÇÃO	ATERRO, REATERRO E COMPACTAÇÃO	m³	1,0000000	7,78	7,78		
Insumo	10779	SEINFRA	TRATOR DE ESTEIRAS CILÁMINA E ESC. HP 155 (CHP)	Equipamento	H	0,0300000	242,44	7,27		
Insumo	I2543	SEINFRA	SERVEnte	Mão de Obra	H	0,0300000	17,14	0,51		
				MO sem LS =>		0,51	LS =>	0,00	MO com LS =>	0,51
				Valor do BDI =>		2,13			Valor com BDI =>	9,91
					Quant. =>	77,2200000	Preço Total =>	764,90		
1.18	Código	Banco	Descrição	Tipo	Und	Quant.	Valor Unit	Total		
Composição	72209	SINAPI	CARGA MANUAL E REMOCAO E ENTULHO COM TRANSPORTE ATE 1KM FM CAMINHAO BASCULANTE 6M3	SERP - SERVIÇOS PRELIMINARES	M3	1,0000000	22,13	22,13		
Composição Auxiliar	5811	SINAPI	CAMINHAO BASCULANTE 6 M3, PESO BRUTO TOTAL 18.000 KG, CARGA ÚTIL MÁXIMA 13.071 KG, DISTÂNCIA ENTRE EIXOS 4,80 M, POTÊNCIA 230 CV INCLUSIVE CAÇAMBA METÁLICA - CHP DIURNO, AF_06/2014	CHOR - CUSTOS HORÁRIOS DE MÁQUINAS E EQUIPAMENTOS	CHP	0,0298100	166,71	4,97		
Composição Auxiliar	88316	SINAPI	SERVEnte COM ENCARGOS COMPLEMENTARES	SEDI - SERVIÇOS DIVERSOS	H	1,2000000	14,31	17,17		
				MO sem LS =>		14,55	LS =>	0,00	MO com LS =>	14,55
				Valor do BDI =>		6,05			Valor com BDI =>	28,18
					Quant. =>	136,4274000	Preço Total =>	3.843,97		
2			INFRAESTRUTURA					7.797,06		

2.1								6.778,14		
2.1.1	Código	Banco	Descrição	Tipo	Und	Quant.	Valor Unit	Total		
Composição	96522	SINAPI	ESCAVAÇÃO MANUAL PARA BLOCO DE COROAMENTO OU SAPATA (SEM ESCAVAÇÃO PARA COLOCAÇÃO DE FÓRMAS). AF_06/2017	MOVT - MOVIMENTO DE TERRA	m³	1,0000000	104,97	104,97		
Composição Auxiliar	88316	SINAPI	SERVENTE COM ENCARGOS COMPLEMENTARES	SEDI - SERVIÇOS DIVERSOS	H	4,1470000	14,31	59,34		
Composição Auxiliar	88309	SINAPI	PEDREIRO COM ENCARGOS COMPLEMENTARES	SEDI - SERVIÇOS DIVERSOS	H	2,3610000	19,33	45,84		
				MO sem LS =>		87,96	LS =>	0,00	MO com LS =>	87,96
				Valor do BDI =>		28,68			Valor com BDI =>	133,85
					Quant. =>	8,87040			Preço Total =>	1.185,51
2.1.2	Código	Banco	Descrição	Tipo	Und	Quant.	Valor Unit	Total		
Composição	96616	SINAPI	LASTRO DE CONCRETO MAGRO, APLICADO EM BLOCOS DE COROAMENTO OU SAPATAS. AF_08/2017	FUES - FUNDAÇÕES E ESTRUTURAS	m³	1,0000000	461,03	461,03		
Composição Auxiliar	84968	SINAPI	CONCRETO MAGRO PARA LASTRO, TRAÇO 1:4:5:4,5 (EM MASSA SECA DE CIMENTO/ AREIA MÉDIA/ BRITA 1) - PREPARO MECÂNICO COM BETONEIRA 600 L. AF_05/2021	FUES - FUNDAÇÕES E ESTRUTURAS	m³	1,1300000	280,29	316,73		
Composição Auxiliar	88316	SINAPI	SERVENTE COM ENCARGOS COMPLEMENTARES	SEDI - SERVIÇOS DIVERSOS	H	1,6940000	14,31	24,24		
Composição Auxiliar	88309	SINAPI	PEDREIRO COM ENCARGOS COMPLEMENTARES	SEDI - SERVIÇOS DIVERSOS	H	6,2120000	19,33	120,08		
				MO sem LS =>		174,11	LS =>	0,00	MO com LS =>	174,11
				Valor do BDI =>		125,95			Valor com BDI =>	586,98
					Quant. =>	1,3440000			Preço Total =>	788,91
2.1.3	Código	Banco	Descrição	Tipo	Und	Quant.	Valor Unit	Total		
Composição	96545	SINAPI	ARMAÇÃO DE BLOCO, VIGA BALDRAME OU SAPATA UTILIZANDO AÇO CA-50 DE 8 MM - MONTAGEM. AF_06/2017	FUES - FUNDAÇÕES E ESTRUTURAS	KG	1,0000000	16,17	16,17		
Composição Auxiliar	92793	SINAPI	CORTE E DOBRA DE AÇO CA-50, DIÂMETRO DE 8,0 MM, UTILIZADO EM ESTRUTURAS DIVERSAS, EXCETO LAJES. AF_12/2015	FUES - FUNDAÇÕES E ESTRUTURAS	KG	1,0000000	12,82	12,82		
Composição Auxiliar	88238	SINAPI	AJUDANTE DE ARMADOR COM ENCARGOS COMPLEMENTARES	SEDI - SERVIÇOS DIVERSOS	H	0,0375000	14,21	0,53		
Composição Auxiliar	88245	SINAPI	ARMADOR COM ENCARGOS COMPLEMENTARES	SEDI - SERVIÇOS DIVERSOS	H	0,1155000	19,22	2,22		
Insumo	00043132	SINAPI	ARAME RECOZIDO 16 BWG, D = 1,65 MM (0,016 KG/M) OU 18 BWG, D = 1,25 MM (0,01 KG/M)	Material	KG	0,0250000	18,75	0,47		
Insumo	00039017	SINAPI	ESPACADOR / DISTANCIADOR CIRCULAR COM ENTRADA LATERAL, EM PLÁSTICO, PARA VERGALHAO 4,2 A 12,5" MM, COBRIMENTO 20 MM	Material	UN	0,7240000	0,21	0,15		
				MO sem LS =>		2,73	LS =>	0,00	MO com LS =>	2,73
				Valor do BDI =>		4,42			Valor com BDI =>	20,59
					Quant. =>	71,6800000			Preço Total =>	1.475,72
2.1.4	Código	Banco	Descrição	Tipo	Und	Quant.	Valor Unit	Total		
Composição	96556	SINAPI	CONCRETAGEM DE SAPATAS, FCK 30 MPa, COM USO DE JERICA LANÇAMENTO, ADENSAMENTO E ACABAMENTO. AF_06/2017	FUES - FUNDAÇÕES E ESTRUTURAS	m³	1,0000000	589,35	589,35		
Composição Auxiliar	90587	SINAPI	VIBRADOR DE IMERSÃO, DIÂMETRO DE PONTEIRA 45MM, MOTOR ELÉTRICO TRIFÁSICO POTÊNCIA DE 2 CV - CHI DIURNO. AF_08/2015	CHOR - CUSTOS HORÁRIOS DE MÁQUINAS E EQUIPAMENTOS	CHI	1,2250000	0,36	0,44		
Composição Auxiliar	90586	SINAPI	VIBRADOR DE IMERSÃO, DIÂMETRO DE PONTEIRA 45MM, MOTOR ELÉTRICO TRIFÁSICO POTÊNCIA DE 2 CV - CHP DIURNO. AF_06/2015	CHOR - CUSTOS HORÁRIOS DE MÁQUINAS E EQUIPAMENTOS	CHP	0,4230000	1,52	0,64		
Composição Auxiliar	94972	SINAPI	CONCRETO FCK = 30MPa, TRAÇO 1:2,1:2,5 (EM MASSA SECA DE CIMENTO/ AREIA MÉDIA/ BRITA 1) - PREPARO MECÂNICO COM BETONEIRA 600 L. AF_05/2021	FUES - FUNDAÇÕES E ESTRUTURAS	m³	1,1500000	388,07	446,28		
Composição Auxiliar	88316	SINAPI	SERVENTE COM ENCARGOS COMPLEMENTARES	SEDI - SERVIÇOS DIVERSOS	H	3,2960000	14,31	47,17		
Composição Auxiliar	88309	SINAPI	PEDREIRO COM ENCARGOS COMPLEMENTARES	SEDI - SERVIÇOS DIVERSOS	H	4,9060000	19,33	94,83		
				MO sem LS =>		168,53	LS =>	0,00	MO com LS =>	168,53
				Valor do BDI =>		161,01			Valor com BDI =>	750,36
					Quant. =>	4,4352000			Preço Total =>	3.328,00
2.2	VIGA BALDRAME							1.018,93		
2.2.1	Código	Banco	Descrição	Tipo	Und	Quant.	Valor Unit	Total		
Composição	93358	SINAPI	ESCAVAÇÃO MANUAL DE VALA COM PROFUNDIDADE MENOR OU IGUAL A 1,30 M. AF_02/2021	MOVT - MOVIMENTO DE TERRA	m³	1,0000000	56,81	56,81		
Composição Auxiliar	88316	SINAPI	SERVENTE COM ENCARGOS COMPLEMENTARES	SEDI - SERVIÇOS DIVERSOS	H	3,9560000	14,31	56,81		
				MO sem LS =>		46,36	LS =>	0,00	MO com LS =>	46,36
				Valor do BDI =>		15,47			Valor com BDI =>	72,08
					Quant. =>	1,6450500			Preço Total =>	118,57
2.2.2	Código	Banco	Descrição	Tipo	Und	Quant.	Valor Unit	Total		
Composição	96536	SINAPI	FABRICAÇÃO, MONTAGEM E DESMONTAGEM DE FÓRMA PARA VIGA BALDRAME, EM MADEIRA SERRADA, E=25 MM, 4 UTILIZAÇÕES. AF_06/2017	FUES - FUNDAÇÕES E ESTRUTURAS	m²	1,0000000	63,03	63,03		
Composição Auxiliar	91692	SINAPI	SERRA CIRCULAR DE BANCADA COM MOTOR ELÉTRICO POTÊNCIA DE 5HP, COM COIFA PARA DISCO 10" - CHP DIURNO. AF_08/2015	CHOR - CUSTOS HORÁRIOS DE MÁQUINAS E EQUIPAMENTOS	CHP	0,0170000	19,98	0,34		
Composição Auxiliar	91693	SINAPI	SERRA CIRCULAR DE BANCADA COM MOTOR ELÉTRICO POTÊNCIA DE 5HP, COM COIFA PARA DISCO 10" - CHI DIURNO. AF_08/2015	CHOR - CUSTOS HORÁRIOS DE MÁQUINAS E EQUIPAMENTOS	CHI	0,0140000	17,65	0,25		
Composição Auxiliar	88238	SINAPI	AJUDANTE DE CARPINTEIRO COM ENCARGOS COMPLEMENTARES	SEDI - SERVIÇOS DIVERSOS	H	0,4710000	15,62	7,36		
Composição Auxiliar	88262	SINAPI	CARPINTEIRO DE FORMAS COM ENCARGOS COMPLEMENTARES	SEDI - SERVIÇOS DIVERSOS	H	1,1450000	19,12	21,89		
Insumo	00002692	SINAPI	DESMOLDANTE PROTETOR PARA FORMAS DE MADEIRA, DE BASE OLEOSA EMULSIONADA EM AGUA	Material	L	0,0170000	7,91	0,13		
Insumo	00004491	SINAPI	PONTALETE 7,5 X 7,5" CM EM PINUS, MISTA OU EQUIVALENTE DA REGIAO - BRUTA	Material	M	0,6050000	8,62	5,22		
Insumo	00040304	SINAPI	PREGO DE AÇO POLIDO COM CABECA DUPLA 17 X 27 (2 1/2 X 11)	Material	KG	0,0340000	22,60	0,77		
Insumo	00005073	SINAPI	PREGO DE AÇO POLIDO COM CABECA 17 X 24 (2 1/4 X 11)	Material	KG	0,0260000	18,66	0,49		
Insumo	00004517	SINAPI	SARRAFO 7,5 X 7,5" CM EM PINUS, MISTA OU EQUIVALENTE DA REGIAO - BRUTA	Material	M	0,5870000	3,01	1,71		
Insumo	00006189	SINAPI	TABUA NAO APARELHADA 2,5 X 30" CM, EM MACARANDUBA, ANGELIM OU EQUIVALENTE DA REGIAO - BRUTA	Material	M	1,0080000	24,75	24,95		
				MO sem LS =>		25,52	LS =>	0,00	MO com LS =>	25,52
				Valor do BDI =>		17,22			Valor com BDI =>	80,25
					Quant. =>	2,9910000			Preço Total =>	240,03
2.2.3	Código	Banco	Descrição	Tipo	Und	Quant.	Valor Unit	Total		
Composição	96545	SINAPI	ARMAÇÃO DE BLOCO, VIGA BALDRAME OU SAPATA UTILIZANDO AÇO CA-50 DE 8 MM - MONTAGEM. AF_06/2017	FUES - FUNDAÇÕES E ESTRUTURAS	KG	1,0000000	16,17	16,17		
Composição Auxiliar	92793	SINAPI	CORTE E DOBRA DE AÇO CA-50, DIÂMETRO DE 8,0 MM, UTILIZADO EM ESTRUTURAS DIVERSAS, EXCETO LAJES. AF_12/2015	FUES - FUNDAÇÕES E ESTRUTURAS	KG	1,0000000	12,82	12,82		
Composição Auxiliar	88238	SINAPI	AJUDANTE DE ARMADOR COM ENCARGOS COMPLEMENTARES	SEDI - SERVIÇOS DIVERSOS	H	0,0375000	14,21	0,53		
Composição Auxiliar	88245	SINAPI	ARMADOR COM ENCARGOS COMPLEMENTARES	SEDI - SERVIÇOS DIVERSOS	H	0,1155000	19,22	2,22		



Insumo	00043132	SINAPI	ARAME RECOZIDO 16 BWG, D = 1,65 MM (0,016 KG/M) OU 18 BWG, D = 1,25 MM (0,01 KG/M)	Material	KG	0,0250000	18,75	0,47	
Insumo	00039017	SINAPI	ESPACADOR / DISTANCIADOR CIRCULAR COM ENTRADA LATERAL, EM PLASTICO, PARA VERGALHAO *4,2 A 12,5* MM, COBRIMENTO 20 MM	Material	UN	0,7240000	0,21	0,15	
				MO sem LS =>	2,73	LS =>	0,00	MO com LS =>	2,73
				Valor do BDI =>	4,42			Valor com BDI =>	20,59
						Quant. =>	15,9520000	Preço Total =>	328,41
<b>2.2.4</b>	<b>Código</b>	<b>Banco</b>	<b>Descrição</b>	<b>Tipo</b>	<b>Und</b>	<b>Quant.</b>	<b>Valor Unit</b>	<b>Total</b>	
Composição	96555	SINAPI	CONCRETAGEM DE BLOCOS DE COROAMENTO E VIGAS BALDRAME, FCK 30 MPA, COM USO DE JERICA LANÇAMENTO, ADENSAMENTO E ACABAMENTO. AF_06/2017	FUES - FUNDAÇÕES E ESTRUTURAS	m³	1,0000000	528,24	528,24	
Composição Auxiliar	90587	SINAPI	VIBRADOR DE IMERSÃO, DIÂMETRO DE PONTEIRA 45MM, MOTOR ELÉTRICO TRIFÁSICO POTÊNCIA DE 2 CV - CHI DIURNO. AF_06/2015	CHOR - CUSTOS HORÁRIOS DE MÁQUINAS E EQUIPAMENTOS	CHI	0,9110000	0,36	0,33	
Composição Auxiliar	90586	SINAPI	VIBRADOR DE IMERSÃO, DIÂMETRO DE PONTEIRA 45MM, MOTOR ELÉTRICO TRIFÁSICO POTÊNCIA DE 2 CV - CHP DIURNO. AF_06/2015	CHOR - CUSTOS HORÁRIOS DE MÁQUINAS E EQUIPAMENTOS	CHP	0,3140000	1,52	0,48	
Composição Auxiliar	94972	SINAPI	CONCRETO FCK = 30MPA, TRAÇO 1:2,1:2,5 (EM MASSA SECA DE CIMENTO/ AREIA MÉDIA/ BRITA 1) - PREPARO MECÂNICO COM BETONEIRA 600 L. AF_05/2021	FUES - FUNDAÇÕES E ESTRUTURAS	m³	1,1500000	388,07	446,28	
Composição Auxiliar	88316	SINAPI	SERVENTE COM ENCARGOS COMPLEMENTARES	SEDI - SERVIÇOS DIVERSOS	H	2,4500000	14,31	35,06	
Composição Auxiliar	88309	SINAPI	PEDREIRO COM ENCARGOS COMPLEMENTARES	SEDI - SERVIÇOS DIVERSOS	H	2,3860000	19,33	46,12	
				MO sem LS =>	116,71	LS =>	0,00	MO com LS =>	116,71
				Valor do BDI =>	144,32			Valor com BDI =>	672,56
						Quant. =>	0,4935150	Preço Total =>	331,92
<b>3</b>			<b>SUPERESTRUTURA</b>					<b>16.144,49</b>	
<b>3.1</b>			<b>VIGAS SUPERIORES</b>					<b>5.762,50</b>	
<b>3.1.1</b>	<b>Código</b>	<b>Banco</b>	<b>Descrição</b>	<b>Tipo</b>	<b>Und</b>	<b>Quant.</b>	<b>Valor Unit</b>	<b>Total</b>	
Composição	92418	SINAPI	MONTAGEM E DESMONTAGEM DE FORMA DE PILARES RETANGULARES E ESTRUTURAS SIMILARES COM ÁREA MÉDIA DAS SEÇÕES MENOR OU IGUAL A 0,25 M², PÉ-DIREITO SIMPLES, EM CHAPA DE MADEIRA COMPENSADA RESINADA, 4 UTILIZAÇÕES. AF_12/2015	FUES - FUNDAÇÕES E ESTRUTURAS	m³	1,0000000	69,64	69,64	
Composição Auxiliar	92263	SINAPI	FABRICAÇÃO DE FORMA PARA PILARES E ESTRUTURAS SIMILARES, EM CHAPA DE MADEIRA COMPENSADA RESINADA, E = 17 MM. AF_09/2020	FUES - FUNDAÇÕES E ESTRUTURAS	m³	0,2630000	140,77	37,02	
Composição Auxiliar	88262	SINAPI	CARPINTEIRO DE FORMAS COM ENCARGOS COMPLEMENTARES	SEDI - SERVIÇOS DIVERSOS	H	1,1370000	19,12	21,74	
Composição Auxiliar	88239	SINAPI	AJUDANTE DE CARPINTEIRO COM ENCARGOS COMPLEMENTARES	SEDI - SERVIÇOS DIVERSOS	H	0,2080000	15,82	3,25	
Insumo	00002692	SINAPI	DESMOLDANTE PROTETOR PARA FORMAS DE MADEIRA, DE BASE OLEOSA EMULSIONADA EM AGUA	Material	L	0,0100000	7,91	0,08	
Insumo	00040287	SINAPI	LOCALIZAÇÃO DE BARRA DE ANCORAGEM DE 0,80 A 1,20 M DE EXTENSAO, COM ROSCA DE 5/8", INCLUINDO PORCA E FLANGE	Equipamento	MES	0,7650000	2,50	1,96	
Insumo	00040275	SINAPI	LOCALIZAÇÃO DE VIGA SANDUICHE METALICA VAZADA PARA TRAVAMENTO DE PILARES, ALTURA DE *8* CM, LARGURA DE *6* CM E EXTENSAO DE 2 M	Equipamento	MES	0,3930000	10,00	3,93	
Insumo	00040271	SINAPI	LOCALIZAÇÃO DE APRUMADOR METALICO DE PILAR, COM ALTURA E ANGULO REGULAVEIS, EXTENSAO DE *1,50* A *2,80* M	Equipamento	MES	0,1960000	6,50	1,27	
Insumo	00040304	SINAPI	PREGO DE AÇO POLIDO COM CABECA DUPLA 17 X 27 (2/12 X 11)	Material	KG	0,0190000	22,60	0,43	
				MO sem LS =>	26,78	LS =>	0,00	MO com LS =>	26,78
				Valor do BDI =>	19,03			Valor com BDI =>	88,67
						Quant. =>	23,2386000	Preço Total =>	2.060,47
<b>3.1.2</b>	<b>Código</b>	<b>Banco</b>	<b>Descrição</b>	<b>Tipo</b>	<b>Und</b>	<b>Quant.</b>	<b>Valor Unit</b>	<b>Total</b>	
Composição	92777	SINAPI	ARMAÇÃO DE PILAR OU VIGA DE UMA ESTRUTURA CONVENCIONAL DE CONCRETO ARMADO EM UMA EDIFICAÇÃO TÉRREA OU SOBRADO UTILIZANDO AÇO CA-50 DE 8,0 MM - MONTAGEM. AF_12/2015	FUES - FUNDAÇÕES E ESTRUTURAS	KG	1,0000000	16,17	16,17	
Composição Auxiliar	92793	SINAPI	CORTE E DOBRA DE AÇO CA-50, DIÂMETRO DE 8,0 MM, UTILIZADO EM ESTRUTURAS DIVERSAS, EXCETO LAJES. AF_12/2015	FUES - FUNDAÇÕES E ESTRUTURAS	KG	1,0000000	12,82	12,82	
Composição Auxiliar	88238	SINAPI	AJUDANTE DE ARMADOR COM ENCARGOS COMPLEMENTARES	SEDI - SERVIÇOS DIVERSOS	H	0,0209000	14,21	0,30	
Composição Auxiliar	88245	SINAPI	ARMADOR COM ENCARGOS COMPLEMENTARES	SEDI - SERVIÇOS DIVERSOS	H	0,1278000	19,22	2,48	
Insumo	00043132	SINAPI	ARAME RECOZIDO 16 BWG, D = 1,65 MM (0,016 KG/M) OU 18 BWG, D = 1,25 MM (0,01 KG/M)	Material	KG	0,0250000	18,75	0,47	
Insumo	00039017	SINAPI	ESPACADOR / DISTANCIADOR CIRCULAR (COM ENTRADA LATERAL, EM PLASTICO, PARA VERGALHAO *4,2 A 12,5* MM, COBRIMENTO 20 MM	Material	UN	0,7430000	0,21	0,16	
				MO sem LS =>	2,75	LS =>	0,00	MO com LS =>	2,75
				Valor do BDI =>	4,42			Valor com BDI =>	20,59
						Quant. =>	112,6720000	Preço Total =>	2.319,65
<b>3.1.3</b>	<b>Código</b>	<b>Banco</b>	<b>Descrição</b>	<b>Tipo</b>	<b>Und</b>	<b>Quant.</b>	<b>Valor Unit</b>	<b>Total</b>	
Composição	92741	SINAPI	CONCRETAGEM DE VIGAS E LAJES, FCK=20 MPA, PARA QUALQUER TIPO DE LAJE COM BALDES EM EDIFICAÇÃO TÉRREA, COM ÁREA MÉDIA DE LAJES MENOR OU IGUAL A 20 M² - LANÇAMENTO, ADENSAMENTO E ACABAMENTO. AF_12/2015	FUES - FUNDAÇÕES E ESTRUTURAS	m³	1,0000000	622,96	622,96	
Composição Auxiliar	90587	SINAPI	VIBRADOR DE IMERSÃO, DIÂMETRO DE PONTEIRA 45MM, MOTOR ELÉTRICO TRIFÁSICO POTÊNCIA DE 2 CV - CHI DIURNO. AF_06/2015	CHOR - CUSTOS HORÁRIOS DE MÁQUINAS E EQUIPAMENTOS	CHI	0,5750000	0,36	0,21	
Composição Auxiliar	90586	SINAPI	VIBRADOR DE IMERSÃO, DIÂMETRO DE PONTEIRA 45MM, MOTOR ELÉTRICO TRIFÁSICO POTÊNCIA DE 2 CV - CHP DIURNO. AF_06/2015	CHOR - CUSTOS HORÁRIOS DE MÁQUINAS E EQUIPAMENTOS	CHP	0,6150000	1,52	0,93	
Composição Auxiliar	88309	SINAPI	PEDREIRO COM ENCARGOS COMPLEMENTARES	SEDI - SERVIÇOS DIVERSOS	H	3,5710000	19,33	69,03	
Composição Auxiliar	88316	SINAPI	SERVENTE COM ENCARGOS COMPLEMENTARES	SEDI - SERVIÇOS DIVERSOS	H	8,4070000	14,31	120,30	
Composição Auxiliar	88262	SINAPI	CARPINTEIRO DE FORMAS COM ENCARGOS COMPLEMENTARES	SEDI - SERVIÇOS DIVERSOS	H	1,1900000	19,12	22,75	
Insumo	00034492	SINAPI	CONCRETO USINADO BOMBEAVEL, CLASSE DE RESISTENCIA C20, COM BRITA 0 E 1, SLUMP = 100 +/- 20 MM, EXCLUI SERVIÇO DE BOMBEAMENTO (NRR 8953)	Material	m³	1,1030000	371,50	409,76	
				MO sem LS =>	177,56	LS =>	0,00	MO com LS =>	177,56
				Valor do BDI =>	170,19			Valor com BDI =>	793,15
						Quant. =>	1,7428950	Preço Total =>	1.382,38
<b>3.2</b>			<b>PILARES</b>					<b>10.381,99</b>	
<b>3.2.1</b>	<b>Código</b>	<b>Banco</b>	<b>Descrição</b>	<b>Tipo</b>	<b>Und</b>	<b>Quant.</b>	<b>Valor Unit</b>	<b>Total</b>	
Composição	92418	SINAPI	MONTAGEM E DESMONTAGEM DE FORMA DE PILARES RETANGULARES E ESTRUTURAS SIMILARES COM ÁREA MÉDIA DAS SEÇÕES MENOR OU IGUAL A 0,25 M², PÉ-DIREITO SIMPLES, EM CHAPA DE MADEIRA COMPENSADA RESINADA, 4 UTILIZAÇÕES. AF_12/2015	FUES - FUNDAÇÕES E ESTRUTURAS	m³	1,0000000	69,64	69,64	
Composição Auxiliar	92263	SINAPI	FABRICAÇÃO DE FORMA PARA PILARES E ESTRUTURAS SIMILARES, EM CHAPA DE MADEIRA COMPENSADA RESINADA, E = 17 MM. AF_09/2020	FUES - FUNDAÇÕES E ESTRUTURAS	m³	0,2630000	140,77	37,02	

Composição	Código	Banco	Descrição	Tipo	Und	Quant.	Valor Unit	Total		
Auxiliar	88262	SINAPI	CARPINTEIRO DE FORMAS COM ENCARGOS COMPLEMENTARES	SEDI - SERVIÇOS DIVERSOS	H	19,72		21,74		
Auxiliar	88239	SINAPI	AJUDANTE DE CARPINTEIRO COM ENCARGOS COMPLEMENTARES	SEDI - SERVIÇOS DIVERSOS	H	15,82		3,25		
Insumo	00002692	SINAPI	DESMOLDANTE PROTETOR PARA FORMAS DE MADEIRA, DE BASE LIQUIDA EMULSIONADA EM AGUA	Material	L	0,0100000	7,91	0,08		
Insumo	00040287	SINAPI	LOCACAO DE BARRA DE ANCORAGEM DE 0,80 A 1,20 M DE EXTENSAO, COM ROSCA DE 5/8", INCLUINDO PORCA E FLANGE	Equipamento	MES	0,7850000	2,50	1,96		
Insumo	00040275	SINAPI	LOCACAO DE VIGA SANDUICHE METALICA VAZADA PARA TRAVAMENTO DE PILARES, ALTURA DE *8* CM, LARGURA DE *6* CM E EXTENSAO DE 2 M	Equipamento	MES	0,3930000	10,00	3,93		
Insumo	00040271	SINAPI	LOCACAO DE APRUMADOR METALICO DE PILAR, COM ALTURA E ANGULO REGULAVEIS, EXTENSAO DE *1,50* A *2,80* M	Equipamento	MES	0,1960000	6,50	1,27		
Insumo	00040304	SINAPI	PREGO DE ACO POLIDO COM CABECA DUPLA 17 X 27 (2 1/2 X 11)	Material	KG	0,0190000	22,60	0,43		
				MO sem LS =>		28,78	LS =>	0,00	MO com LS =>	28,78
				Valor do BDI =>		19,03			Valor com BDI =>	88,67
							Quant. =>	41,5800000	Preço Total =>	3.686,72
<b>3.2.2</b>	<b>Código</b>	<b>Banco</b>	<b>Descrição</b>	<b>Tipo</b>	<b>Und</b>	<b>Quant.</b>	<b>Valor Unit</b>	<b>Total</b>		
Composição	92776	SINAPI	ARMAÇÃO DE PILAR OU VIGA DE UMA ESTRUTURA CONVENCIONAL DE CONCRETO ARMADO EM UMA EDIFICAÇÃO TERREA OU SOBRADO UTILIZANDO AÇO CA-50 DE 6,3 MM - MONTAGEM. AF_12/2015	FUES - FUNDAÇÕES E ESTRUTURAS	KG	1,0000000	17,06	17,06		
Composição Auxiliar	92792	SINAPI	CORTE E DOBRA DE AÇO CA-50, DIÂMETRO DE 6,3 MM, UTILIZADO EM ESTRUTURAS DIVERSAS, EXCETO LAJES. AF_12/2015	FUES - FUNDAÇÕES E ESTRUTURAS	KG	1,0000000	12,72	12,72		
Composição Auxiliar	88238	SINAPI	AJUDANTE DE ARMADOR COM ENCARGOS COMPLEMENTARES	SEDI - SERVIÇOS DIVERSOS	H	0,0280000	14,21	0,40		
Composição Auxiliar	88245	SINAPI	ARMADOR COM ENCARGOS COMPLEMENTARES	SEDI - SERVIÇOS DIVERSOS	H	0,1713000	19,22	3,29		
Insumo	00043132	SINAPI	ARAME RECOZIDO 16 BWG, D = 1,65 MM (0,016 KG/M) OU 18 BWG, D = 1,25 MM (0,01 KG/M)	Material	KG	0,0250000	18,75	0,47		
Insumo	00039017	SINAPI	ESPAÇADOR / DISTANCIADOR CIRCULAR COM ENTRADA LATERAL, EM PLASTICO, PARA VERGALHAO *4,2 A 12,5* MM, COBRIMENTO 20 MM	Material	UN	0,9700000	0,21	0,20		
				MO sem LS =>		3,89	LS =>	0,00	MO com LS =>	3,89
				Valor do BDI =>		4,66			Valor com BDI =>	21,72
							Quant. =>	69,4575000	Preço Total =>	1.508,67
<b>3.2.3</b>	<b>Código</b>	<b>Banco</b>	<b>Descrição</b>	<b>Tipo</b>	<b>Und</b>	<b>Quant.</b>	<b>Valor Unit</b>	<b>Total</b>		
Composição	92776	SINAPI	ARMAÇÃO DE PILAR OU VIGA DE UMA ESTRUTURA CONVENCIONAL DE CONCRETO ARMADO EM UMA EDIFICAÇÃO TERREA OU SOBRADO UTILIZANDO AÇO CA-50 DE 10,0 MM - MONTAGEM. AF_12/2015	FUES - FUNDAÇÕES E ESTRUTURAS	KG	1,0000000	14,52	14,52		
Composição Auxiliar	92794	SINAPI	CORTE E DOBRA DE AÇO CA-50, DIÂMETRO DE 10,0 MM, UTILIZADO EM ESTRUTURAS DIVERSAS, EXCETO LAJES. AF_12/2015	FUES - FUNDAÇÕES E ESTRUTURAS	KG	1,0000000	11,90	11,90		
Composição Auxiliar	88238	SINAPI	AJUDANTE DE ARMADOR COM ENCARGOS COMPLEMENTARES	SEDI - SERVIÇOS DIVERSOS	H	0,0158000	14,21	0,22		
Composição Auxiliar	88245	SINAPI	ARMADOR COM ENCARGOS COMPLEMENTARES	SEDI - SERVIÇOS DIVERSOS	H	0,0956000	19,22	1,84		
Insumo	00043132	SINAPI	ARAME RECOZIDO 16 BWG, D = 1,65 MM (0,016 KG/M) OU 18 BWG, D = 1,25 MM (0,01 KG/M)	Material	KG	0,0250000	18,75	0,47		
Insumo	00039017	SINAPI	ESPAÇADOR / DISTANCIADOR CIRCULAR COM ENTRADA LATERAL, EM PLASTICO, PARA VERGALHAO *4,2 A 12,5* MM, COBRIMENTO 20 MM	Material	UN	0,5430000	0,21	0,11		
				MO sem LS =>		1,96	LS =>	0,00	MO com LS =>	1,96
				Valor do BDI =>		3,97			Valor com BDI =>	18,49
							Quant. =>	157,5000000	Preço Total =>	2.911,68
<b>3.2.4</b>	<b>Código</b>	<b>Banco</b>	<b>Descrição</b>	<b>Tipo</b>	<b>Und</b>	<b>Quant.</b>	<b>Valor Unit</b>	<b>Total</b>		
Composição	92718	SINAPI	CONCRETAGEM DE PILARES, FCK = 25 MPa, COM USO DE BALDES EM EDIFICAÇÃO COM SEÇÃO MÉDIA DE PILARES MENOR OU IGUAL A 0,25 M². LANÇAMENTO, ADENSAMENTO E ACABAMENTO. AF_12/2015	FUES - FUNDAÇÕES E ESTRUTURAS	m³	1,0000000	572,96	572,96		
Composição Auxiliar	90587	SINAPI	VIBRADOR DE IMERSÃO, DIÂMETRO DE PONTEIRA 45MM, MOTOR ELÉTRICO TRIFÁSICO POTÊNCIA DE 2 CV - CHI DIURNO. AF_06/2015	CHOR - CUSTOS HORÁRIOS DE MÁQUINAS E EQUIPAMENTOS	CHI	1,1740000	0,36	0,42		
Composição Auxiliar	90586	SINAPI	VIBRADOR DE IMERSÃO, DIÂMETRO DE PONTEIRA 45MM, MOTOR ELÉTRICO TRIFÁSICO POTÊNCIA DE 2 CV - CHP DIURNO. AF_06/2015	CHOR - CUSTOS HORÁRIOS DE MÁQUINAS E EQUIPAMENTOS	CHP	0,6720000	1,52	1,02		
Composição Auxiliar	88316	SINAPI	SERVENTE COM ENCARGOS COMPLEMENTARES	SEDI - SERVIÇOS DIVERSOS	H	5,5380000	14,31	79,25		
Composição Auxiliar	88309	SINAPI	PEDREIRO COM ENCARGOS COMPLEMENTARES	SEDI - SERVIÇOS DIVERSOS	H	1,8460000	19,33	35,68		
Composição Auxiliar	88262	SINAPI	CARPINTEIRO DE FORMAS COM ENCARGOS COMPLEMENTARES	SEDI - SERVIÇOS DIVERSOS	H	1,8460000	19,12	35,30		
Insumo	00034493	SINAPI	CONCRETO USINADO BOMBEAVEL, CLASSE DE RESISTENCIA C25, COM BRITA 0 E 1, SLUMP = 100 +/- 20 MM, EXCLUI SERVIÇO DE BOMBEAMENTO (NBR 8853)	Material	m³	1,1030000	381,97	421,31		
				MO sem LS =>		126,08	LS =>	0,00	MO com LS =>	126,08
				Valor do BDI =>		156,53			Valor com BDI =>	729,49
							Quant. =>	3,1185000	Preço Total =>	2.274,92
<b>4</b>			<b>PAREDES</b>					<b>8.700,18</b>		
<b>4.1</b>	<b>Código</b>	<b>Banco</b>	<b>Descrição</b>	<b>Tipo</b>	<b>Und</b>	<b>Quant.</b>	<b>Valor Unit</b>	<b>Total</b>		
Composição	87500	SINAPI	ALVENARIA DE VEDAÇÃO DE BLOCOS CERÂMICOS FURADOS NA HORIZONTAL DE 9X14X19CM (ESPESSURA 9CM) DE PAREDES COM ÁREA LÍQUIDA MENOR QUE 8M² SEM VÃOS E ARGAMASSA DE ASSENTAMENTO COM PREPARO MANUAL. AF_06/2014	PARE - PAREDES/PAINÉIS	m²	1,0000000	88,36	88,36		
Composição Auxiliar	87369	SINAPI	ARGAMASSA TRAÇO 1:2:8 (EM VOLUME DE CIMENTO, CAL E AREIA MÉDIA ÚMIDA) PARA EMBOÇO/MASSA ÚNICA/ASSENTAMENTO DE ALVENARIA DE VEDAÇÃO, PREPARO MANUAL. AF_08/2019	SEDI - SERVIÇOS DIVERSOS	m²	0,0106000	492,92	5,22		
Composição Auxiliar	88309	SINAPI	PEDREIRO COM ENCARGOS COMPLEMENTARES	SEDI - SERVIÇOS DIVERSOS	H	1,9270000	19,33	37,25		
Composição Auxiliar	88316	SINAPI	SERVENTE COM ENCARGOS COMPLEMENTARES	SEDI - SERVIÇOS DIVERSOS	H	0,9640000	14,31	13,79		
Insumo	00007267	SINAPI	BLOCO CERAMICO VAZADO PARA ALVENARIA DE VEDACAO, 6 FUROS, DE 9 X 14 X 19 CM (L X A X C)	Material	UN	37,2400000	0,74	27,56		
Insumo	00037395	SINAPI	PINO DE AÇO COM FURO, HASTE = 27 MM (AÇO DIRETA)	Material	CENTO	0,0131000	40,03	0,52		
Insumo	00034557	SINAPI	TELA DE AÇO SOLDADA GALVANIZADA/ZINCADA PARA ALVENARIA, FIO D = *1,20 A 1,70* MM, MALHA 15 X 15 MM, (C X L) *50 X 7,5* CM	Material	M	1,0900000	3,71	4,04		
				MO sem LS =>		44,70	LS =>	0,00	MO com LS =>	44,70
				Valor do BDI =>		24,14			Valor com BDI =>	112,50
							Quant. =>	77,3350000	Preço Total =>	8.700,18
<b>5</b>			<b>ESQUADRIAS</b>					<b>54.865,23</b>		
<b>5.1</b>			<b>MADEIRA</b>					<b>18.294,28</b>		
<b>5.1.1</b>	<b>Código</b>	<b>Banco</b>	<b>Descrição</b>	<b>Tipo</b>	<b>Und</b>	<b>Quant.</b>	<b>Valor Unit</b>	<b>Total</b>		

Composição	90850	SINAPI	KIT DE PORTA DE MADEIRA PARA PINTURA, SEMI-OCA (LEVE OU MÉDIA), PADRÃO MÉDIO, 90X210CM, ESPESSURA DE 3,5CM, ITENS INCLUSOS: DOBRADIÇAS, MONTAGEM E INSTALAÇÃO DO BATENTE, SEM FECHADURA - FORNECIMENTO E INSTALAÇÃO. AF_12/2019	ESQV - ESQUADRIAS/FERRAGENS/VIDROS	UN	1,0000000	727,90	727,90		
Composição Auxiliar	90823	SINAPI	PORTA DE MADEIRA PARA PINTURA, SEMI-OCA (LEVE OU MÉDIA), 90X210CM, ESPESSURA DE 3,5CM, INCLUSO DOBRADIÇAS - FORNECIMENTO E INSTALAÇÃO. AF_12/2019	ESQV - ESQUADRIAS/FERRAGENS/VIDROS	UN	1,0000000	332,77	332,77		
Composição Auxiliar	100659	SINAPI	ALIZAR DE 5X1,5CM PARA PORTA FIXADO COM PREGOS, PADRÃO MÉDIO - FORNECIMENTO E INSTALAÇÃO. AF_12/2019	ESQV - ESQUADRIAS/FERRAGENS/VIDROS	M	10,2000000	8,96	91,39		
Composição Auxiliar	90806	SINAPI	BATENTE PARA PORTA DE MADEIRA, FIXAÇÃO COM ARGAMASSA, PADRÃO MÉDIO - FORNECIMENTO E INSTALAÇÃO. AF_12/2019_P	ESQV - ESQUADRIAS/FERRAGENS/VIDROS	UN	1,0000000	303,74	303,74		
				MO sem LS =>		149,60	LS =>	0,00	MO com LS =>	149,60
				Valor do BDI =>		198,86			Valor com BDI =>	926,76
					Quant. =>	7,0000000		Preço Total =>		6.487,34
<b>5.1.2</b>	<b>Código</b>	<b>Banco</b>	<b>Descrição</b>	<b>Tipo</b>	<b>Und</b>	<b>Quant.</b>	<b>Valor Unit</b>	<b>Total</b>		
Composição	100689	SINAPI	KIT DE PORTA DE MADEIRA FRISADA, SEMI-OCA (LEVE OU MÉDIA), PADRÃO MÉDIO, 80X210CM, ESPESSURA DE 3,5CM, ITENS INCLUSOS: DOBRADIÇAS, MONTAGEM E INSTALAÇÃO DE BATENTE, FECHADURA COM EXECUÇÃO DO FURO - FORNECIMENTO E INSTALAÇÃO. AF_12/2019	ESQV - ESQUADRIAS/FERRAGENS/VIDROS	UN	1,0000000	843,04	843,04		
Composição Auxiliar	100659	SINAPI	ALIZAR DE 5X1,5CM PARA PORTA FIXADO COM PREGOS, PADRÃO MÉDIO - FORNECIMENTO E INSTALAÇÃO. AF_12/2019	ESQV - ESQUADRIAS/FERRAGENS/VIDROS	M	10,0000000	8,96	89,80		
Composição Auxiliar	90806	SINAPI	BATENTE PARA PORTA DE MADEIRA, FIXAÇÃO COM ARGAMASSA, PADRÃO MÉDIO - FORNECIMENTO E INSTALAÇÃO. AF_12/2019_P	ESQV - ESQUADRIAS/FERRAGENS/VIDROS	UN	1,0000000	303,74	303,74		
Composição Auxiliar	91297	SINAPI	PORTA DE MADEIRA FRISADA, SEMI-OCA (LEVE OU MÉDIA) 80X210CM, ESPESSURA DE 3,5CM, INCLUSO DOBRADIÇAS - FORNECIMENTO E INSTALAÇÃO. AF_12/2019	ESQV - ESQUADRIAS/FERRAGENS/VIDROS	UN	1,0000000	311,34	311,34		
Composição Auxiliar	90830	SINAPI	FECHADURA DE EMBUTIR COM CILINDRO, EXTERNA, COMPLETA, ACABAMENTO PADRÃO MÉDIO, INCLUSO EXECUÇÃO DE FURO - FORNECIMENTO E INSTALAÇÃO. AF_12/2019	ESQV - ESQUADRIAS/FERRAGENS/VIDROS	UN	1,0000000	138,36	138,36		
				MO sem LS =>		167,29	LS =>	0,00	MO com LS =>	167,29
				Valor do BDI =>		230,32			Valor com BDI =>	1.073,36
					Quant. =>	11,0000000		Preço Total =>		11.806,94
<b>5.2</b>			<b>VIDRO</b>							31.268,85
<b>5.2.1</b>	<b>Código</b>	<b>Banco</b>	<b>Descrição</b>	<b>Tipo</b>	<b>Und</b>	<b>Quant.</b>	<b>Valor Unit</b>	<b>Total</b>		
Composição	13096	ORSE	Porta em vidro temperado 10mm, incolor, inclusive ferragens de fixação e instalação, exclusive puxador	Vidros Temperados	m²	1,0000000	470,00	470,00		
Insumo	13857	ORSE	Porta em vidro temperado 10mm, incolor, inclusive ferragens de fixação e instalação, exclusive puxador	Material	m²	1,0000000	470,00	470,00		
				MO sem LS =>		0,00	LS =>	0,00	MO com LS =>	0,00
				Valor do BDI =>		128,40			Valor com BDI =>	598,40
					Quant. =>	2,5200000		Preço Total =>		1.507,98
<b>5.2.2</b>	<b>Código</b>	<b>Banco</b>	<b>Descrição</b>	<b>Tipo</b>	<b>Und</b>	<b>Quant.</b>	<b>Valor Unit</b>	<b>Total</b>		
Composição	94570	SINAPI	JANELA DE ALUMÍNIO DE CORRER COM 2 FOLHAS PARA VIDROS, COM VIDROS, BATENTE, ACABAMENTO COM ACETATO OU BRILHANTE E FERRAGENS. EXCLUSIVE ALIZAR E CONTRAMARCO. FORNECIMENTO E INSTALAÇÃO. AF_12/2019	ESQV - ESQUADRIAS/FERRAGENS/VIDROS	m²	1,0000000	321,90	321,90		
Composição Auxiliar	88316	SINAPI	SERVENTE COM ENCARGOS COMPLEMENTARES	SEDI - SERVIÇOS DIVERSOS	H	0,2590000	14,31	3,71		
Composição Auxiliar	88309	SINAPI	PEDREIRO COM ENCARGOS COMPLEMENTARES	SEDI - SERVIÇOS DIVERSOS	H	0,5190000	19,33	10,03		
Insumo	00036896	SINAPI	JANELA DE CORRER EM ALUMÍNIO, 100 X 120 CM (A X L), 2 FLS., SEM BANDEIRA, ACABAMENTO ACET OU BRILHANTE, BATENTE/REQUADRO DE 8 A 14 CM, COM VIDRO, SEM GUARNICAO	Material	UN	0,8333000	348,90	290,74		
Insumo	00004377	SINAPI	PARAFUSO DE AÇO ZINCADO COM ROSCA SOBERBA, CABECA CHATA E FENDA SIMPLES, DIAMETRO 4,2 MM, COMPRIMENTO * 32 * MM	Material	UN	9,2000000	0,13	1,20		
Insumo	00039961	SINAPI	SILICONE ACETICO USO GERAL INCOLOR 280 G	Material	UN	0,6233000	26,08	16,26		
				MO sem LS =>		11,66	LS =>	0,00	MO com LS =>	11,66
				Valor do BDI =>		87,94			Valor com BDI =>	409,84
					Quant. =>	22,9500000		Preço Total =>		9.405,90
<b>5.2.3</b>	<b>Código</b>	<b>Banco</b>	<b>Descrição</b>	<b>Tipo</b>	<b>Und</b>	<b>Quant.</b>	<b>Valor Unit</b>	<b>Total</b>		
Composição	94569	SINAPI	JANELA DE ALUMÍNIO TIPO MAXIM-AR, COM VIDROS, BATENTE E FERRAGENS. EXCLUSIVE ALIZAR, ACABAMENTO E CONTRAMARCO. FORNECIMENTO E INSTALAÇÃO. AF_12/2019	ESQV - ESQUADRIAS/FERRAGENS/VIDROS	m²	1,0000000	506,88	506,88		
Composição Auxiliar	88316	SINAPI	SERVENTE COM ENCARGOS COMPLEMENTARES	SEDI - SERVIÇOS DIVERSOS	H	0,8530000	14,31	12,21		
Composição Auxiliar	88309	SINAPI	PEDREIRO COM ENCARGOS COMPLEMENTARES	SEDI - SERVIÇOS DIVERSOS	H	1,7070000	19,33	33,00		
Insumo	00034381	SINAPI	JANELA MAXIM AR EM ALUMÍNIO, 80 X 80 CM (A X L), BATENTE/REQUADRO DE 4 A 14 CM, COM VIDRO, SEM GUARNICAO/ALIZAR	Material	UN	2,0833000	204,49	426,01		
Insumo	00004377	SINAPI	PARAFUSO DE AÇO ZINCADO COM ROSCA SOBERBA, CABECA CHATA E FENDA SIMPLES, DIAMETRO 4,2 MM, COMPRIMENTO * 32 * MM	Material	UN	24,4000000	0,13	3,17		
Insumo	00039961	SINAPI	SILICONE ACETICO USO GERAL INCOLOR 280 G	Material	UN	1,2467000	26,08	32,51		
				MO sem LS =>		38,37	LS =>	0,00	MO com LS =>	38,37
				Valor do BDI =>		138,48			Valor com BDI =>	645,38
					Quant. =>	5,2800000		Preço Total =>		3.407,50
<b>5.2.4</b>	<b>Código</b>	<b>Banco</b>	<b>Descrição</b>	<b>Tipo</b>	<b>Und</b>	<b>Quant.</b>	<b>Valor Unit</b>	<b>Total</b>		
Composição	13080	ORSE	Fornecimento e instalação de chapas de policarbonato, esp=8mm em todo/cobertura/fechamento/etc - Rev 01	Forros	m²	1,0000000	470,80	470,80		
Composição Auxiliar	10551	ORSE	Encargos Complementares - Carpinteiro	Provisórios	h	1,3000000	3,43	4,46		
Composição Auxiliar	10549	ORSE	Encargos Complementares - Servente	Provisórios	h	1,3000000	3,51	4,56		
Insumo	13518	ORSE	Perfil de acabamento fumê para policarbonato de 4 a 10mm	Material	m	0,9500000	15,90	15,11		
Insumo	13513	ORSE	Chapa em policarbonato, cor fumê, 8mm Chapa em policarbonato, cor fumê, 8mm	Material	m²	1,0000000	369,59	369,59		
Insumo	13514	ORSE	Emenda rápida fumê para policarbonato de 4 a 10mm	Material	m	1,0800000	37,77	40,79		
Insumo	00001213	SINAPI	CARPINTEIRO DE FORMAS	Mão de Obra	H	1,3000000	16,39	21,31		
Insumo	00006111	SINAPI	SERVENTE DE OBRAS	Mão de Obra	H	1,3000000	11,55	15,02		
				MO sem LS =>		36,31	LS =>	0,00	MO com LS =>	36,31
				Valor do BDI =>		128,62			Valor com BDI =>	599,42
					Quant. =>	23,2500000		Preço Total =>		13.936,57
<b>5.2.5</b>	<b>Código</b>	<b>Banco</b>	<b>Descrição</b>	<b>Tipo</b>	<b>Und</b>	<b>Quant.</b>	<b>Valor Unit</b>	<b>Total</b>		
Composição	C0771	SEINFRA	CHAPA POLICARBONATO FUMÊ ESP. = 4mm	DOMOS	m²	1,0000000	83,77	83,77		

Insumo	I1627	SEINFRA	PERFIL ESTRUTURAL 35X35X07X1.5MM	Material	M	2,9900000	3,30	7,59	
Insumo	I2543	SEINFRA	SERVENTE	Mão de Obra	H	0,7500000	17,14	12,86	
Insumo	I1530	SEINFRA	MONTADOR	Mão de Obra	H	0,7500000	23,17	17,38	
Insumo	I0542	SEINFRA	CHAPA POLICARBONATO 4MM, FUME	Material	m²	1,0500000	43,78	45,97	
				MO sem LS =>	30,22	LS =>	0,00	MO com LS =>	30,22
				Valor do BDI =>	22,89			Valor com BDI =>	106,66
						Quant. =>	26,2300000	Preço Total =>	3.010,90
<b>5.3</b>			<b>FERRO</b>						<b>16.036,25</b>
<b>5.3.1</b>	<b>Código</b>	<b>Banco</b>	<b>Descrição</b>	<b>Tipo</b>	<b>Und</b>	<b>Quant.</b>	<b>Valor Unit</b>	<b>Total</b>	
Composição	C1970	SEINFRA	PORTA DE FERRO EM CHAPA	ESQUADRIAS METÁLICAS	m²	1,0000000	250,31	250,31	
Insumo	I0441	SEINFRA	CAL HIDRATADA	Material	KG	0,4900000	1,10	0,54	
Insumo	I0805	SEINFRA	CIMENTO PORTLAND	Material	KG	2,0300000	0,56	1,14	
Insumo	I0109	SEINFRA	AREIA MEDIA	Material	m³	0,0072000	67,50	0,49	
Insumo	I1704	SEINFRA	PORTA DE FERRO EM CHAPA DUPLA N.14	Material	m²	1,0000000	127,24	127,24	
Insumo	I2543	SEINFRA	SERVENTE	Mão de Obra	H	3,0000000	17,14	51,42	
Insumo	I2391	SEINFRA	PEDREIRO	Mão de Obra	H	3,0000000	23,17	69,51	
				MO sem LS =>	120,93	LS =>	0,00	MO com LS =>	120,93
				Valor do BDI =>	68,38			Valor com BDI =>	318,69
						Quant. =>	2,1000000	Preço Total =>	669,26
<b>5.3.2</b>	<b>Código</b>	<b>Banco</b>	<b>Descrição</b>	<b>Tipo</b>	<b>Und</b>	<b>Quant.</b>	<b>Valor Unit</b>	<b>Total</b>	
Composição	9072	ORSE	Portão em ferro, em gradil metálico, padrão belgo ou equivalente, de correr	Esquadrias de Alumínio	m²	1,0000000	763,38	763,38	
Composição Auxiliar	1903	ORSE	Argamassa cimento e areia traço 1-1 (1:3) - 1 saco cimento 50kg / 3 pedrolas areia dim. 0.35 x 0.45 x 0.23 m - Confecção mecânica e transporte	Argamassas	m²	0,0030000	415,39	1,25	
Composição Auxiliar	10549	ORSE	Encargos Complementares - Servente	Provisórios	h	1,5000000	3,51	5,27	
Composição Auxiliar	10550	ORSE	Encargos Complementares - Pedreiro	Provisórios	h	1,0000000	3,38	3,38	
Insumo	8855	ORSE	Roldana para portão de ferro de correr (inferior), d=3", com caixa	Material	un	1,0000000	62,37	62,37	
Insumo	9357	ORSE	Portão em gradil Belgo Nyloford 3D, de correr, soldado em quadro de tubo galv. 2" com cantoneira 3/4", montantes em tubo galvanizado 4", inclusive ferrolho e rodízios	Material	m²	1,0000000	657,42	657,42	
Insumo	00004750	SINAPI	PEDREIRO	Mão de Obra	H	1,0000000	16,39	16,39	
Insumo	00006111	SINAPI	SERVENTE DE OBRAS	Mão de Obra	H	1,5000000	11,55	17,33	
				MO sem LS =>	33,84	LS =>	0,00	MO com LS =>	33,84
				Valor do BDI =>	208,56			Valor com BDI =>	971,94
						Quant. =>	7,5900000	Preço Total =>	7.376,99
<b>5.3.3</b>	<b>Código</b>	<b>Banco</b>	<b>Descrição</b>	<b>Tipo</b>	<b>Und</b>	<b>Quant.</b>	<b>Valor Unit</b>	<b>Total</b>	
Composição	C1426	SEINFRA	GRADE DE FERRO DE PROTEÇÃO	ESQUADRIAS METÁLICAS	m²	1,0000000	222,30	222,30	
Insumo	I0109	SEINFRA	AREIA MEDIA	Material	m³	0,0080000	67,50	0,54	
Insumo	I0805	SEINFRA	CIMENTO PORTLAND	Material	KG	2,8400000	0,56	1,59	
Insumo	I0441	SEINFRA	CAL HIDRATADA	Material	KG	0,5700000	1,10	0,63	
Insumo	I1222	SEINFRA	GRADE DE FERRO	Material	m²	1,0000000	98,62	98,62	
Insumo	I2543	SEINFRA	SERVENTE	Mão de Obra	H	3,0000000	17,14	51,42	
Insumo	I2391	SEINFRA	PEDREIRO	Mão de Obra	H	3,0000000	23,17	69,51	
				MO sem LS =>	120,93	LS =>	0,00	MO com LS =>	120,93
				Valor do BDI =>	60,73			Valor com BDI =>	283,03
						Quant. =>	28,2300000	Preço Total =>	7.990,00
<b>6</b>			<b>COBERTURA</b>						<b>51.373,40</b>
<b>6.1</b>	<b>Código</b>	<b>Banco</b>	<b>Descrição</b>	<b>Tipo</b>	<b>Und</b>	<b>Quant.</b>	<b>Valor Unit</b>	<b>Total</b>	
Composição	94201	SINAPI	TELHAMENTO COM TELHA CERÂMICA CAPA-CANAL, TIPO COLONIAL, COM ATÉ 2 ÁGUAS, INCLUSO TRANSPORTE VERTICAL. AF_07/2019	COBE - COBERTURA	m²	1,0000000	38,59	38,59	
Composição Auxiliar	93281	SINAPI	GUINCHO ELÉTRICO DE COLUNA, CAPACIDADE 400 KG, COM MOTO FREIO, MOTOR TRIFÁSICO DE 1,25 CV - CHP DIURNO. AF_03/2016	CHOR - CUSTOS HORÁRIOS DE MÁQUINAS E EQUIPAMENTOS	CHP	0,0372000	17,17	0,64	
Composição Auxiliar	93282	SINAPI	GUINCHO ELÉTRICO DE COLUNA, CAPACIDADE 400 KG, COM MOTO FREIO, MOTOR TRIFÁSICO DE 1,25 CV - CHI DIURNO. AF_03/2016	CHOR - CUSTOS HORÁRIOS DE MÁQUINAS E EQUIPAMENTOS	CHI	0,0516000	16,33	0,84	
Composição Auxiliar	88323	SINAPI	TELHADISTA COM ENCARGOS COMPLEMENTARES	SEDI - SERVIÇOS DIVERSOS	H	0,1330000	22,32	2,97	
Composição Auxiliar	88316	SINAPI	SERVENTE COM ENCARGOS COMPLEMENTARES	SEDI - SERVIÇOS DIVERSOS	H	0,3990000	14,31	5,71	
Insumo	00007173	SINAPI	TELHA DE BARRO / CERAMICA, NAO ESMALTADA, TIPO COLONIAL, CANAL PLAN, PAULISTA, COMPRIMENTO DE 44 A 50" CM, RENDIMENTO DE COBERTURA DE 26" TELHAS/M2	Material	MIL	0,0275000	1.035,00	28,46	
				MO sem LS =>	8,54	LS =>	0,00	MO com LS =>	8,54
				Valor do BDI =>	10,54			Valor com BDI =>	49,13
						Quant. =>	368,3570000	Preço Total =>	18.098,41
<b>6.2</b>	<b>Código</b>	<b>Banco</b>	<b>Descrição</b>	<b>Tipo</b>	<b>Und</b>	<b>Quant.</b>	<b>Valor Unit</b>	<b>Total</b>	
Composição	92541	SINAPI	TRAMA DE MADEIRA COMPOSTA POR RIPAS, CAIBROS E TERÇAS PARA TELHADOS DE ATÉ 2 ÁGUAS PARA TELHA CERÂMICA CAPA-CANAL, INCLUSO TRANSPORTE VERTICAL. AF_07/2019	COBE - COBERTURA	m²	1,0000000	70,95	70,95	
Composição Auxiliar	93281	SINAPI	GUINCHO ELÉTRICO DE COLUNA, CAPACIDADE 400 KG, COM MOTO FREIO, MOTOR TRIFÁSICO DE 1,25 CV - CHP DIURNO. AF_03/2016	CHOR - CUSTOS HORÁRIOS DE MÁQUINAS E EQUIPAMENTOS	CHP	0,0412000	17,17	0,71	
Composição Auxiliar	93282	SINAPI	GUINCHO ELÉTRICO DE COLUNA, CAPACIDADE 400 KG, COM MOTO FREIO, MOTOR TRIFÁSICO DE 1,25 CV - CHI DIURNO. AF_03/2016	CHOR - CUSTOS HORÁRIOS DE MÁQUINAS E EQUIPAMENTOS	CHI	0,0571000	16,33	0,93	
Composição Auxiliar	88239	SINAPI	AJUDANTE DE CARPINTEIRO COM ENCARGOS COMPLEMENTARES	SEDI - SERVIÇOS DIVERSOS	H	0,4020000	15,62	6,28	
Composição Auxiliar	88262	SINAPI	CARPINTEIRO DE FORMAS COM ENCARGOS COMPLEMENTARES	SEDI - SERVIÇOS DIVERSOS	H	0,4000000	19,12	7,65	
Insumo	00004430	SINAPI	CAIBRO NAO APARELHADO 5 X 6" CM, EM MACARANDUBA, ANGELIM OU EQUIVALENTE DA REGIAO - BRUTA	Material	M	2,3360000	12,00	28,03	
Insumo	00020247	SINAPI	PREGO DE AÇO POLIDO COM CABECA 15 X 15 (1 1/4 X 13)	Material	KG	0,0700000	20,27	1,42	
Insumo	00040568	SINAPI	PREGO DE AÇO POLIDO COM CABECA 22 X 48 (4 1/4 X 5)	Material	KG	0,0300000	18,45	0,55	

FOLHA: 166/2021  
 PROC.: 166/2021  
 PUBLICA: 15,29

Insumo	00039027	SINAPI	PREGO DE ACO POLIDO COM CABECA 19 X 36 (3 1/4 X 6)	Material	KG	0,0500000	15,29	0,91		
Insumo	00004408	SINAPI	RIPA NAO APARELHADA, *1,5 X 5* CM, EM MACARANDUBA, ANGELIM OU EQUIVALENTE DA REGIAO - BRUTA	Material	M	2,9750000	2,28	5,87		
Insumo	00004425	SINAPI	VIGA NAO APARELHADA *6 X 12* CM, EM MACARANDUBA, ANGELIM OU EQUIVALENTE DA REGIAO - BRUTA	Material	M	0,7350000	25,38	18,65		
				MO sem LS =>		13,22	LS =>	0,00	MO com LS =>	13,22
				Valor do BDI =>		19,38			Valor com BDI =>	90,33
					Quant. =>	368,3570000			Preço Total =>	33.274,99
<b>7</b>			<b>FORRO</b>							<b>29.558,42</b>
<b>7.1</b>	<b>Código</b>	<b>Banco</b>	<b>Descrição</b>	<b>Tipo</b>	<b>Und</b>	<b>Quant.</b>	<b>Valor Unit</b>	<b>Total</b>		
Composição	96116	SINAPI	FORRO EM RÉGUAS DE PVC, FRISADO, PARA AMBIENTES COMERCIAIS, INCLUSIVE ESTRUTURA DE FIXAÇÃO. AF_05/2017_P	REVE - REVESTIMENTO E TRATAMENTO DE SUPERFÍCIES	m²	1,0000000	73,13	73,13		
Composição Auxiliar	88278	SINAPI	MONTADOR DE ESTRUTURA METÁLICA COM ENCARGOS COMPLEMENTARES	SEDI - SERVIÇOS DIVERSOS	H	0,4984000	17,87	8,82		
Insumo	00043131	SINAPI	ARAME GALVANIZADO 6 BWG, D = 5,16 MM (0,157 KG/M), OU 8 BWG, D = 4,19 MM (0,101 KG/M), OU 10 BWG, D = 3,40 MM (0,0713 KG/M)	Material	KG	0,0426000	21,78	0,93		
Insumo	00036238	SINAPI	FORRO DE PVC, FRISADO, BRANCO, REGUA DE 20 CM, ESPESSURA DE 8 MM A 10 MM E COMPRIMENTO 6 M (SEM COLOCACAO)	Material	m²	1,0956000	25,41	27,84		
Insumo	00040552	SINAPI	PARAFUSO, AUTO ATARRACHANTE, CABECA CHATA, FENDA SIMPLES, 1/4 "/td> <td>Material</td> <td>CENTO</td> <td>0,0333000</td> <td>33,54</td> <td>1,12</td> <td></td> <td></td>	Material	CENTO	0,0333000	33,54	1,12		
Insumo	00039443	SINAPI	PARAFUSO DRY WALL, EM AÇO ZINCADO, CABECA LENTILHA E PONTA BROCA (LB), LARGURA 4,2 MM, COMPRIMENTO 13 MM	Material	UN	2,1912000	0,17	0,37		
Insumo	00040547	SINAPI	PARAFUSO ZINCADO, AUTOBROCANTE, FLANGEADO, 4,2 MM X 19 MM	Material	CENTO	0,0132000	19,57	0,26		
Insumo	00039430	SINAPI	PENDURAL OU PRESILHA REGULADORA, EM AÇO GALVANIZADO, COM CORPO, MOLA E REBITE, PARA PERFIL TIPO CANALETA DE ESTRUTURA EM FORROS DRYWALL	Equipamento	UN	1,3285000	2,93	3,89		
Insumo	00039427	SINAPI	PERFIL CANALETA, FORMATO C, EM AÇO ZINCADO, PARA ESTRUTURA FORRO DRYWALL, E = 0,5 MM, *46 X 18* (L X H), COMPRIMENTO 3 M	Material	M	3,8499000	7,78	29,95		
				MO sem LS =>		7,92	LS =>	0,00	MO com LS =>	7,92
				Valor do BDI =>		19,98			Valor com BDI =>	93,11
					Quant. =>	317,4600000			Preço Total =>	29.558,42
<b>8</b>			<b>REVESTIMENTO DE PAREDES</b>							<b>85.668,79</b>
<b>8.1</b>	<b>Código</b>	<b>Banco</b>	<b>Descrição</b>	<b>Tipo</b>	<b>Und</b>	<b>Quant.</b>	<b>Valor Unit</b>	<b>Total</b>		
Composição	12354	ORSE	Reboco interno de parede, espessura 0,5cm, com argamassa 1:2 cal e areia	Pisos com Pedras	m²	1,0000000	23,08	23,08		
Composição Auxiliar	10549	ORSE	Encargos Complementares - Servente	Provisórios	h	0,8000000	3,51	2,11		
Composição Auxiliar	10550	ORSE	Encargos Complementares - Pedreiro	Provisórios	h	0,6000000	3,36	2,03		
Composição Auxiliar	12356	ORSE	Argamassa cal e areia traço 1:2 - Confeção mecânica e transporte	Conversão InfoWorca	m²	0,0050000	440,14	2,20		
Insumo	00004750	SINAPI	PEDREIRO	Mão de Obra	H	0,8000000	16,39	9,83		
Insumo	00006111	SINAPI	SERVENTE DE OBRAS	Mão de Obra	H	0,6000000	11,55	6,93		
				MO sem LS =>		16,99	LS =>	0,00	MO com LS =>	16,99
				Valor do BDI =>		6,31			Valor com BDI =>	29,39
					Quant. =>	840,8625000			Preço Total =>	24.709,13
<b>8.2</b>	<b>Código</b>	<b>Banco</b>	<b>Descrição</b>	<b>Tipo</b>	<b>Und</b>	<b>Quant.</b>	<b>Valor Unit</b>	<b>Total</b>		
Composição	4783	ORSE	Reboco externo, de parede, com argamassa traço 1:4 (cal / areia), espessura 2,5 cm	Argamassas	m²	1,0000000	28,12	28,12		
Composição Auxiliar	10549	ORSE	Encargos Complementares - Servente	Provisórios	h	0,6000000	3,51	2,11		
Composição Auxiliar	10550	ORSE	Encargos Complementares - Pedreiro	Provisórios	h	0,6000000	3,38	2,03		
Composição Auxiliar	12032	ORSE	Argamassa cal e areia traço 1:4 - Confeção mecânica e transporte	Conversão InfoWorca	m²	0,0250000	289,72	7,24		
Insumo	00004750	SINAPI	PEDREIRO	Mão de Obra	H	0,6000000	16,39	9,83		
Insumo	00006111	SINAPI	SERVENTE DE OBRAS	Mão de Obra	H	0,6000000	11,55	6,93		
				MO sem LS =>		17,91	LS =>	0,00	MO com LS =>	17,91
				Valor do BDI =>		7,68			Valor com BDI =>	35,80
					Quant. =>	431,4299000			Preço Total =>	15.446,22
<b>8.3</b>	<b>Código</b>	<b>Banco</b>	<b>Descrição</b>	<b>Tipo</b>	<b>Und</b>	<b>Quant.</b>	<b>Valor Unit</b>	<b>Total</b>		
Composição	87554	SINAPI	EMBOÇO, PARA RECEBIMENTO DE CERÂMICA, EM ARGAMASSA TRAÇO 1:2:8, PREPARO MANUAL, APLICADO MANUALMENTE EM FACES INTERNAS DE PAREDES, PARA AMBIENTE COM ÁREA MAIOR QUE 10M2, ESPESSURA DE 10MM, COM EXECUÇÃO DE TALISCAS. AF_06/2014	REVE - REVESTIMENTO E TRATAMENTO DE SUPERFÍCIES	m²	1,0000000	15,40	15,40		
Composição Auxiliar	87388	SINAPI	ARGAMASSA TRACO 1:2:8 (EM VOLUME DE CIMENTO, CAL E AREIA MÉDIA ÚMIDA) PARA EMBOÇO/MASSA ÚNICA/ASSENTAMENTO DE ALVENARIA DE VEDAÇÃO, PREPARO MANUAL. AF_09/2019	SEDI - SERVIÇOS DIVERSOS	m²	0,0213000	492,92	10,50		
Composição Auxiliar	88309	SINAPI	PEDREIRO COM ENCARGOS COMPLEMENTARES	SEDI - SERVIÇOS DIVERSOS	H	0,2000000	19,33	3,87		
Composição Auxiliar	88316	SINAPI	SERVENTE COM ENCARGOS COMPLEMENTARES	SEDI - SERVIÇOS DIVERSOS	H	0,0740000	14,31	1,08		
				MO sem LS =>		6,95	LS =>	0,00	MO com LS =>	6,95
				Valor do BDI =>		4,21			Valor com BDI =>	19,61
					Quant. =>	424,4669000			Preço Total =>	8.322,64
<b>8.4</b>	<b>Código</b>	<b>Banco</b>	<b>Descrição</b>	<b>Tipo</b>	<b>Und</b>	<b>Quant.</b>	<b>Valor Unit</b>	<b>Total</b>		
Composição	7172	ORSE	Revestimento cerâmico para parede, 10 x 10 cm, Elizabeth, linha Vermelho Cristal, ou similar, aplicado com argamassa industrializada ac-iii, rejuntado, exclusive regularização de base ou emboço - Rev 04	Azulejos e Cerâmicas	m²	1,0000000	75,92	75,92		
Composição Auxiliar	4303	ORSE	Argamassa industrializada AC-III, Volomassa ou similar	Argamassas	kg	4,0000000	1,72	6,88		
Composição Auxiliar	10549	ORSE	Encargos Complementares - Servente	Provisórios	h	0,4000000	3,51	1,40		
Composição Auxiliar	10550	ORSE	Encargos Complementares - Pedreiro	Provisórios	h	0,3400000	3,38	1,15		
Insumo	2540	ORSE	Rejunte colorido flexível para revestimentos cerâmicos	Material	kg	0,8600000	3,50	2,31		
Insumo	6655	ORSE	Cerâmica 10 x 10 cm, Elizabeth, linha Vermelho Cristal ou similar	Material	m²	1,0500000	51,17	53,73		
Insumo	00004750	SINAPI	PEDREIRO	Mão de Obra	H	0,4000000	16,39	6,56		
Insumo	00006111	SINAPI	SERVENTE DE OBRAS	Mão de Obra	H	0,3400000	11,55	3,93		
				MO sem LS =>		10,79	LS =>	0,00	MO com LS =>	10,79
				Valor do BDI =>		20,74			Valor com BDI =>	96,66
					Quant. =>	229,9484000			Preço Total =>	22.227,12
<b>8.5</b>	<b>Código</b>	<b>Banco</b>	<b>Descrição</b>	<b>Tipo</b>	<b>Und</b>	<b>Quant.</b>	<b>Valor Unit</b>	<b>Total</b>		

Antonio Ribeiro Barbosa  
 Engenheiro Civil  
 CREA: 191773954

Composição	10610	ORSE	Revestimento cerâmico para piso ou parede, 45 x 45 cm, Eliane, linha cargo plus white ou similar, aplicado com argamassa industrializada ac-ii, rejuntado, exclusive regularização de base ou emboço	Azulejos e Cerâmicas	m²	1,0000000	60,42	60,42	
Composição Auxiliar	3407	ORSE	Argamassa industrializada AC-II, Votomassa ou similar	Argamassas	kg	4,0000000	1,08	4,32	
Composição Auxiliar	10549	ORSE	Encargos Complementares - Servente	Provisórios	h	0,4500000	3,51	1,58	
Composição Auxiliar	10550	ORSE	Encargos Complementares - Pedreiro	Provisórios	h	0,5500000	3,38	1,88	
Insumo	2540	ORSE	Rejunte colorido flexível para revestimentos cerâmicos	Material	kg	0,3800000	3,50	1,33	
Insumo	11301	ORSE	Cerâmica 45 x 45 cm, eliane, linha cargo plus white ou similar	Material	m²	1,0500000	35,39	37,16	
Insumo	00004750	SINAPI	PEDREIRO	Mão de Obra	H	0,5500000	16,39	9,01	
Insumo	00006111	SINAPI	SERVENTE DE OBRAS	Mão de Obra	H	0,4500000	11,55	5,20	
				MO sem LS =>	14,52	LS =>	0,00	MO com LS =>	14,52
				Valor do BDI =>	16,51			Valor com BDI =>	76,93
						Quant. =>	194,5185000	Preço Total =>	14.963,67
<b>9</b>			<b>PISO</b>					<b>47.318,68</b>	
<b>9.1</b>	<b>Código</b>	<b>Banco</b>	<b>Descrição</b>	<b>Tipo</b>	<b>Und</b>	<b>Quant.</b>	<b>Valor Unit</b>	<b>Total</b>	
Composição	98680	SINAPI	PISO CIMENTADO, TRAÇO 1:3 (CIMENTO E AREIA), ACABAMENTO LISO, ESPESSURA 3,0 CM, PREPARO MECÂNICO DA ARGAMASSA. AF_09/2020	PISO - PISOS	m²	1,0000000	34,98	34,98	
Composição Auxiliar	87298	SINAPI	ARGAMASSA TRAÇO 1:3 (EM VOLUME DE CIMENTO E AREIA MÉDIA ÚMIDA) PARA CONTRAPISO, PREPARO MECÂNICO COM BETONEIRA 400 L. AF_08/2019	SEDI - SERVIÇOS DIVERSOS	m²	0,0431000	523,66	22,58	
Composição Auxiliar	88316	SINAPI	SERVENTE COM ENCARGOS COMPLEMENTARES	SEDI - SERVIÇOS DIVERSOS	H	0,1950000	14,31	2,79	
Composição Auxiliar	88309	SINAPI	PEDREIRO COM ENCARGOS COMPLEMENTARES	SEDI - SERVIÇOS DIVERSOS	H	0,3890000	19,33	7,52	
Insumo	00001379	SINAPI	CIMENTO PORTLAND COMPOSTO CP II-32	Material	KG	0,5000000	0,66	0,33	
Insumo	00003671	SINAPI	JUNTA PLÁSTICA DE DILATAÇÃO PARA PISOS, COR CINZA, 17 X 3 MM (AL TURA X ESPESSURA)	Material	M	1,6700000	1,07	1,79	
				MO sem LS =>	11,66	LS =>	0,00	MO com LS =>	11,66
				Valor do BDI =>	9,56			Valor com BDI =>	44,54
						Quant. =>	192,7860000	Preço Total =>	8.586,02
<b>9.2</b>	<b>Código</b>	<b>Banco</b>	<b>Descrição</b>	<b>Tipo</b>	<b>Und</b>	<b>Quant.</b>	<b>Valor Unit</b>	<b>Total</b>	
Composição	87257	SINAPI	REVESTIMENTO CERÂMICO PARA PISO COM PLACAS TIPO ESMALTADA EXTRA DE DIMENSÕES 60X60 CM APLICADA EM AMBIENTES DE ÁREA MAIOR QUE 10 M2. AF_06/2014	PISO - PISOS	m²	1,0000000	92,83	92,83	
Composição Auxiliar	88256	SINAPI	AZULEJISTA OU LADRILHISTA COM ENCARGOS COMPLEMENTARES	SEDI - SERVIÇOS DIVERSOS	H	0,3100000	23,31	7,23	
Composição Auxiliar	88316	SINAPI	SERVENTE COM ENCARGOS COMPLEMENTARES	SEDI - SERVIÇOS DIVERSOS	H	0,1700000	14,31	2,43	
Insumo	00001381	SINAPI	ARGAMASSA COLANTE AC I PARA CERÂMICAS	Material	KG	8,8200000	0,75	6,47	
Insumo	00001292	SINAPI	PISO EM CERÂMICA ESMALTADA EXTRA, PEI MAIOR OU IGUAL A 4, FORMATO MAIOR QUE 2025 CM2	Material	m²	1,0700000	71,14	76,12	
Insumo	00034357	SINAPI	REJUNTE CIMENTICÍO, QUALQUER COR	Material	KG	0,1400000	4,40	0,62	
				MO sem LS =>	8,37	LS =>	0,00	MO com LS =>	8,37
				Valor do BDI =>	25,36			Valor com BDI =>	118,19
						Quant. =>	327,7120000	Preço Total =>	38.732,86
<b>10</b>			<b>PINTURA</b>					<b>35.936,72</b>	
<b>10.1</b>	<b>Código</b>	<b>Banco</b>	<b>Descrição</b>	<b>Tipo</b>	<b>Und</b>	<b>Quant.</b>	<b>Valor Unit</b>	<b>Total</b>	
Composição	8623	ORSE	Emassamento de superfície, com aplicação de 02 demãos de massa corrida - R1	Latex PVA	m²	1,0000000	15,44	15,44	
Composição Auxiliar	10549	ORSE	Encargos Complementares - Servente	Provisórios	h	0,2500000	3,51	0,88	
Composição Auxiliar	10553	ORSE	Encargos Complementares - Pintor	Provisórios	h	0,5000000	3,56	1,78	
Insumo	1605	ORSE	Massa corrida a base pva (coralar ou similar) Massa corrida a base pva (coralar ou similar) - lata de 18 l	Material	l	0,7000000	2,16	1,51	
Insumo	00003767	SINAPI	LIXA EM FOLHA PARA PAREDE OU MADEIRA, NUMERO 120 (COR VERMELHA)	Material	UN	0,4000000	0,53	0,21	
Insumo	00004783	SINAPI	PINTOR	Mão de Obra	H	0,5000000	16,39	8,20	
Insumo	00006111	SINAPI	SERVENTE DE OBRAS	Mão de Obra	H	0,2500000	11,55	2,89	
				MO sem LS =>	11,07	LS =>	0,00	MO com LS =>	11,07
				Valor do BDI =>	4,22			Valor com BDI =>	19,86
						Quant. =>	932,6020000	Preço Total =>	18.333,28
<b>10.2</b>	<b>Código</b>	<b>Banco</b>	<b>Descrição</b>	<b>Tipo</b>	<b>Und</b>	<b>Quant.</b>	<b>Valor Unit</b>	<b>Total</b>	
Composição	88485	SINAPI	APLICAÇÃO DE FUNDO SELADOR ACRILICO EM PAREDES, UMA DEMÃO. AF_06/2014	PINT - PINTURAS	m²	1,0000000	1,97	1,97	
Composição Auxiliar	88310	SINAPI	PINTOR COM ENCARGOS COMPLEMENTARES	SEDI - SERVIÇOS DIVERSOS	H	0,0390000	20,33	0,79	
Composição Auxiliar	88316	SINAPI	SERVENTE COM ENCARGOS COMPLEMENTARES	SEDI - SERVIÇOS DIVERSOS	H	0,0140000	14,31	0,20	
Insumo	00006085	SINAPI	SELADOR ACRILICO OPACO PREMIUM INTERIOR/EXTERIOR	Material	L	0,1600000	6,17	0,99	
				MO sem LS =>	0,80	LS =>	0,00	MO com LS =>	0,80
				Valor do BDI =>	0,54			Valor com BDI =>	2,51
						Quant. =>	932,6020000	Preço Total =>	2.339,16
<b>10.3</b>	<b>Código</b>	<b>Banco</b>	<b>Descrição</b>	<b>Tipo</b>	<b>Und</b>	<b>Quant.</b>	<b>Valor Unit</b>	<b>Total</b>	
Composição	88487	SINAPI	APLICAÇÃO MANUAL DE PINTURA COM TINTA LÁTEX PVA EM PAREDES, DUAS DEMÃOS. AF_06/2014	PINT - PINTURAS	m²	1,0000000	11,06	11,06	
Composição Auxiliar	88316	SINAPI	SERVENTE COM ENCARGOS COMPLEMENTARES	SEDI - SERVIÇOS DIVERSOS	H	0,0480000	14,31	0,69	
Composição Auxiliar	88310	SINAPI	PINTOR COM ENCARGOS COMPLEMENTARES	SEDI - SERVIÇOS DIVERSOS	H	0,1300000	20,33	2,64	
Insumo	00007356	SINAPI	TINTA ACRILICA PREMIUM, COR BRANCO FOSCO	Material	L	0,3300000	23,46	7,74	
				MO sem LS =>	2,71	LS =>	0,00	MO com LS =>	2,71
				Valor do BDI =>	3,02			Valor com BDI =>	14,08
						Quant. =>	932,6020000	Preço Total =>	13.132,52
<b>10.4</b>	<b>Código</b>	<b>Banco</b>	<b>Descrição</b>	<b>Tipo</b>	<b>Und</b>	<b>Quant.</b>	<b>Valor Unit</b>	<b>Total</b>	
Composição	102213	SINAPI	PINTURA VERNIZ (INCOLOR) ALQUÍDICO EM MADEIRA, USO INTERNO E EXTERNO. 2 DEMÃOS. AF_01/2021	PINT - PINTURAS	m²	1,0000000	14,95	14,95	
Composição Auxiliar	88310	SINAPI	PINTOR COM ENCARGOS COMPLEMENTARES	SEDI - SERVIÇOS DIVERSOS	H	0,4718000	20,33	9,59	
Insumo	00005318	SINAPI	SOLVENTE DILUENTE A BASE DE AGUARRAS	Material	L	0,0271000	12,75	0,35	
Insumo	00010481	SINAPI	VERNIZ SINTETICO BRILHANTE PARA MADEIRA, COM FILTRO SOLAR, USO INTERNO E EXTERNO (BASE SOLVENTE)	Material	L	0,1804000	27,83	5,02	
				MO sem LS =>	7,81	LS =>	0,00	MO com LS =>	7,81

				Valor do BDI =>	4,08	Quant. =>	31,7000000	Valor com BDI =>	19,03
								Preço Total =>	603,58
<b>10.5</b>	<b>Código</b>	<b>Banco</b>	<b>Descrição</b>	<b>Tipo</b>	<b>Und</b>	<b>Quant.</b>	<b>Valor Unit</b>	<b>Total</b>	
Composição	100754	SINAPI	PINTURA COM TINTA ACRILICA DE ACABAMENTO APLICADA A ROLO OU PINCEL SOBRE SUPERFICIES METÁLICAS (EXCETO PERFIL) EXECUTADO EM OBRA (02 DEMÃOS). AF_01/2020	PINT - PINTURAS	m²	1,0000000	20,73	20,73	
Composição Auxiliar	88310	SINAPI	PINTOR COM ENCARGOS COMPLEMENTARES	SEDI - SERVIÇOS DIVERSOS	H	0,9097000	20,33	18,49	
Insumo	00043649	SINAPI	TINTA ESMALTE BASE AGUA PREMIUM ACETINADO	Material	L	0,0792000	28,39	2,25	
				MO sem LS =>	15,06	LS =>	0,00	MO com LS =>	15,06
				Valor do BDI =>	5,66			Valor com BDI =>	26,39
						Quant. =>	57,9000000	Preço Total =>	1.528,18
<b>11</b>			<b>LOUÇAS E METAIS</b>						13.090,37
<b>11.1</b>	<b>Código</b>	<b>Banco</b>	<b>Descrição</b>	<b>Tipo</b>	<b>Und</b>	<b>Quant.</b>	<b>Valor Unit</b>	<b>Total</b>	
Composição	86888	SINAPI	VASO SANITÁRIO SIFONADO COM CAIXA ACOPLADA LOUÇA BRANCA - FORNECIMENTO E INSTALAÇÃO. AF_01/2020	INHÍ - INSTALAÇÕES HIDROSANITÁRIAS	UN	1,0000000	319,29	319,29	
Composição Auxiliar	88316	SINAPI	SERVEnte COM ENCARGOS COMPLEMENTARES	SEDI - SERVIÇOS DIVERSOS	H	0,4384000	14,31	6,27	
Composição Auxiliar	88267	SINAPI	ENCANADOR OU BOMBEIRO HIDRÁULICO COM ENCARGOS COMPLEMENTARES	SEDI - SERVIÇOS DIVERSOS	H	0,7791000	18,84	14,68	
Insumo	00006138	SINAPI	ANEL DE VEDACAO, PVC FLEXIVEL, 100 MM, PARA SAIDA DE BACIA / VASO SANITARIO	Material	UN	1,0000000	10,31	10,31	
Insumo	00010422	SINAPI	BACIA SANITARIA (VASO) COM CAIXA ACOPLADA, SIFAO APARENTE, DE LOUCA BRANCA (SEM ASSENTO)	Material	UN	1,0000000	247,67	247,67	
Insumo	00004384	SINAPI	PARAFUSO NIQUELADO COM ACABAMENTO CROMADO PARA FIXAR PEÇA SANITARIA, INCLUI PORCA CEGA, ARRUELA E BUCHA DE NYLON TAMANHO S-10	Material	UN	2,0000000	16,10	32,20	
Insumo	00037329	SINAPI	REJUNTE EPOXI, QUALQUER COR	Material	KG	0,0881000	92,75	8,17	
				MO sem LS =>	18,05	LS =>	0,00	MO com LS =>	18,05
				Valor do BDI =>	87,23			Valor com BDI =>	406,52
						Quant. =>	7,0000000	Preço Total =>	2.845,64
<b>11.2</b>	<b>Código</b>	<b>Banco</b>	<b>Descrição</b>	<b>Tipo</b>	<b>Und</b>	<b>Quant.</b>	<b>Valor Unit</b>	<b>Total</b>	
Composição	2096	ORSE	Suporte para auxilio de deficientes fisicos (barra de apoio) l = 50cm em tubo de ferro galvanizado d = 1 1/2"	Louças e Metais Sanitários	un	1,0000000	80,97	80,97	
Composição Auxiliar	10549	ORSE	Encargos Complementares - Servente	Provisórios	h	0,7000000	3,51	2,46	
Composição Auxiliar	10550	ORSE	Encargos Complementares - Pedreiro	Provisórios	h	0,7000000	3,38	2,37	
Insumo	00000370	SINAPI	AREIA MEDIA - POSTO JAZIDA/FORNECEDOR (RETIRADO NA JAZIDA, SEM TRANSPORTE)	Material	m³	0,0010000	52,50	0,05	
Insumo	00001379	SINAPI	CIMENTO PORTLAND COMPOSTO CP II-32	Material	KG	0,1480000	0,66	0,10	
Insumo	00004750	SINAPI	PEDREIRO	Mão de Obra	H	0,7000000	16,39	11,47	
Insumo	00006111	SINAPI	SERVEnte DE OBRAS	Mão de Obra	H	0,7000000	11,55	8,09	
Insumo	00021012	SINAPI	TUBO ACO GALVANIZADO COM COSTURA, CLASSE LEVE, DN 40 MM ( 1 1/2"), E = 3,00 MM, *3,48* KG/M (NBR 5580)	Material	M	0,8000000	70,59	56,47	
				MO sem LS =>	19,55	LS =>	0,00	MO com LS =>	19,55
				Valor do BDI =>	22,12			Valor com BDI =>	103,09
						Quant. =>	14,0000000	Preço Total =>	1.443,27
<b>11.3</b>	<b>Código</b>	<b>Banco</b>	<b>Descrição</b>	<b>Tipo</b>	<b>Und</b>	<b>Quant.</b>	<b>Valor Unit</b>	<b>Total</b>	
Composição	4545	ORSE	Kit de acessórios para banheiro em ABS/Alumínio com 5 peças (01 cabide, 01 saboneteira, 01 papelreira, 01 porta-toalha rosto e 01 porta-toalha banho)	Louças e Metais Sanitários	un	1,0000000	52,59	52,59	
Composição Auxiliar	10554	ORSE	Encargos Complementares - Encanador	Provisórios	h	1,0000000	3,43	3,43	
Insumo	4232	ORSE	Kit de acessórios para banheiro em ABS/Alumínio com 5 peças (01 cabide, 01 saboneteira, 01 papelreira, 01 porta-toalha rosto e 01 porta-toalha banho)	Material	un	1,0000000	32,77	32,77	
Insumo	00002896	SINAPI	ENCANADOR OU BOMBEIRO HIDRÁULICO	Mão de Obra	H	1,0000000	16,39	16,39	
				MO sem LS =>	16,39	LS =>	0,00	MO com LS =>	16,39
				Valor do BDI =>	14,37			Valor com BDI =>	66,96
						Quant. =>	7,0000000	Preço Total =>	468,70
<b>11.4</b>	<b>Código</b>	<b>Banco</b>	<b>Descrição</b>	<b>Tipo</b>	<b>Und</b>	<b>Quant.</b>	<b>Valor Unit</b>	<b>Total</b>	
Composição	86895	SINAPI	BANCADA DE GRANITO CINZA POLIDO, DE 0,50 X 0,60 M, PARA LAVATÓRIO - FORNECIMENTO E INSTALAÇÃO. AF_01/2020	INHÍ - INSTALAÇÕES HIDROSANITÁRIAS	UN	1,0000000	311,11	311,11	
Composição Auxiliar	88316	SINAPI	SERVEnte COM ENCARGOS COMPLEMENTARES	SEDI - SERVIÇOS DIVERSOS	H	0,9811000	14,31	14,04	
Composição Auxiliar	88274	SINAPI	MARMORISTA/GRANITEIRO COM ENCARGOS COMPLEMENTARES	SEDI - SERVIÇOS DIVERSOS	H	1,9209000	21,98	42,22	
Insumo	00007568	SINAPI	BUCHA DE NYLON SEM ABA S10, COM PARAFUSO DE 6,10 X 65 MM EM ACO ZINCADO COM ROSCA SOBERBA, CABECA CHATA E FENDA PHILLIPS	Material	UN	6,0000000	0,61	3,66	
Insumo	00011795	SINAPI	GRANITO PARA BANCADA, POLIDO, TIPO ANDORINHA/ QUARTZ/ CASTELO/ CORUMBA OU OUTROS EQUIVALENTES DA REGIAO, E= *2,5* CM	Material	m²	0,3770000	513,20	193,48	
Insumo	00004823	SINAPI	MASSA PLASTICA PARA MARMORE/GRANITO	Material	KG	0,3844000	33,07	12,71	
Insumo	00037329	SINAPI	REJUNTE EPOXI, QUALQUER COR	Material	KG	0,0154000	92,75	1,43	
Insumo	00037590	SINAPI	SUPORTE MAO-FRANCESA EM ACO, ABAS IGUAIS 30 CM, CAPACIDADE MINIMA 60 KG. BRANCO	Material	UN	2,0000000	21,80	43,60	
				MO sem LS =>	48,52	LS =>	0,00	MO com LS =>	48,52
				Valor do BDI =>	85,00			Valor com BDI =>	396,11
						Quant. =>	7,0000000	Preço Total =>	2.772,74
<b>11.5</b>	<b>Código</b>	<b>Banco</b>	<b>Descrição</b>	<b>Tipo</b>	<b>Und</b>	<b>Quant.</b>	<b>Valor Unit</b>	<b>Total</b>	
Composição	10759	ORSE	Bancada em granito cinza andorinha, e=2cm	Conversão InfoWorca	m²	1,0000000	346,56	346,56	
Composição Auxiliar	10549	ORSE	Encargos Complementares - Servente	Provisórios	h	1,1400000	3,51	4,00	
Composição Auxiliar	10550	ORSE	Encargos Complementares - Pedreiro	Provisórios	h	0,8500000	3,38	2,20	
Insumo	2585	ORSE	Tampo/bancada de granito cinza andorinha, e=2cm	Material	m²	1,0000000	308,00	308,00	
Insumo	3116	ORSE	Cantoneira aluminio anodizado natural, 1" x 1/8" - vara com 6m - 0,408 kg/m Cantoneira aluminio anodizado natural, 1" x 1/8" - vara com 6m - 0,408 kg/m	Material	m	0,6000000	14,28	8,57	
Insumo	00004750	SINAPI	PEDREIRO	Mão de Obra	H	0,8500000	16,39	10,85	
Insumo	00006111	SINAPI	SERVEnte DE OBRAS	Mão de Obra	H	1,1400000	11,55	13,17	
				MO sem LS =>	23,81	LS =>	0,00	MO com LS =>	23,81
				Valor do BDI =>	94,68			Valor com BDI =>	441,24

							Quant. =>	10,7800000	Preço Total =>	4.747,74
							Quant. =>	1,0000000	Valor Unit	Total
Código	Banco	Descrição	Tipo	Und	Quant.	Valor Unit	Total			
11.6	86889	SINAPI	BANCADA DE GRANITO CINZA POLIDO, DE 1,50 X 0,80 M, PARA PIA DE COZINHA - FORNECIMENTO E INSTALAÇÃO. AF_01/2020	INHI - INSTALAÇÕES HIDROSANITÁRIAS	UN	1,0000000	637,98	637,98		
Composição	88274	SINAPI	MARMORISTA/GRANITEIRO COM ENCARGOS COMPLEMENTARES	SEDI - SERVIÇOS DIVERSOS	H	1,4844000	21,98	32,85		
Composição Auxiliar	88316	SINAPI	SERVEENTE COM ENCARGOS COMPLEMENTARES	SEDI - SERVIÇOS DIVERSOS	H	0,9834000	14,31	14,07		
Insumo	00007568	SINAPI	BUCHA DE NYLON SEM ABA S10, COM PARAFUSO DE 6,10 X 65 MM EM AÇO ZINCADO COM ROSCA SOBERBA, CABECA CHATA E FENDA PHILLIPS	Material	UN	6,0000000	0,61	3,66		
Insumo	00011795	SINAPI	GRANITO PARA BANCADA, POLIDO, TIPO ANDORINHA/ QUARTZ/ CASTELO/ CORUMBA OU OUTROS EQUIVALENTES DA REGIÃO, E= 2,5" CM	Material	m²	1,0050000	513,20	515,77		
Insumo	00004823	SINAPI	MASSA PLÁSTICA PARA MARMORE/GRANITO	Material	KG	0,5228000	33,07	17,29		
Insumo	00037329	SINAPI	REJUNTE EPOXI, QUALQUER COR	Material	KG	0,0211000	92,75	1,96		
Insumo	00037591	SINAPI	SUPORTE MAO-FRANCESA EM AÇO, ABAS IGUAIS 40 CM, CAPACIDADE MÍNIMA 70 KG. BRANCO	Material	UN	2,0000000	26,21	52,42		
				MO sem LS =>	40,33	LS =>	0,00	MO com LS =>	40,33	
				Valor do BDI =>	174,30			Valor com BDI =>	812,28	
				Quant. =>	1,0000000	Preço Total =>		812,28		
12			INSTALAÇÕES ELÉTRICAS							9.713,43
12.1	91956	SINAPI	INTERRUPTOR SIMPLES (1 MÓDULO) COM INTERRUPTOR PARALELO (1 MÓDULO), 10A/250V, SEM SUPORTE E SEM PLACA - FORNECIMENTO E INSTALAÇÃO. AF_12/2015	INEL - INSTALAÇÃO ELÉTRICA/ELETRIFICAÇÃO E ILUMINAÇÃO EXTERNA	UN	1,0000000	33,23	33,23		
Composição	88247	SINAPI	AUXILIAR DE ELETRICISTA COM ENCARGOS COMPLEMENTARES	SEDI - SERVIÇOS DIVERSOS	H	0,4720000	14,51	6,85		
Composição Auxiliar	88264	SINAPI	ELETRICISTA COM ENCARGOS COMPLEMENTARES	SEDI - SERVIÇOS DIVERSOS	H	0,4720000	19,52	9,21		
Insumo	00038113	SINAPI	INTERRUPTOR PARALELO 10A, 250V (APENAS MÓDULO)	Material	UN	1,0000000	9,72	9,72		
Insumo	00038112	SINAPI	INTERRUPTOR SIMPLES 10A, 250V (APENAS MÓDULO)	Material	UN	1,0000000	7,46	7,46		
				MO sem LS =>	13,50	LS =>	0,00	MO com LS =>	13,50	
				Valor do BDI =>	9,08			Valor com BDI =>	42,31	
				Quant. =>	15,0000000	Preço Total =>		634,63		
12.2	91997	SINAPI	TOMADA MÉDIA DE EMBUTIR (1 MÓDULO), 2P+T 20 A, INCLUINDO SUPORTE E PLACA - FORNECIMENTO E INSTALAÇÃO. AF_12/2015	INEL - INSTALAÇÃO ELÉTRICA/ELETRIFICAÇÃO E ILUMINAÇÃO EXTERNA	UN	1,0000000	28,55	28,55		
Composição	91995	SINAPI	TOMADA MÉDIA DE EMBUTIR (1 MÓDULO), 2P+T 20 A, SEM SUPORTE E SEM PLACA - FORNECIMENTO E INSTALAÇÃO. AF_12/2015	INEL - INSTALAÇÃO ELÉTRICA/ELETRIFICAÇÃO E ILUMINAÇÃO EXTERNA	UN	1,0000000	21,33	21,33		
Composição Auxiliar	91946	SINAPI	SUPORTE PARAFUSADO COM PLACA DE ENCAIXE 4" X 2" MÉDIO (1,30 M DO PISO) PARA PONTO ELÉTRICO - FORNECIMENTO E INSTALAÇÃO. AF_12/2015	INEL - INSTALAÇÃO ELÉTRICA/ELETRIFICAÇÃO E ILUMINAÇÃO EXTERNA	UN	1,0000000	7,22	7,22		
				MO sem LS =>	10,89	LS =>	0,00	MO com LS =>	10,89	
				Valor do BDI =>	7,80			Valor com BDI =>	36,35	
				Quant. =>	15,0	Preço Total =>		545,25		
12.3	92008	SINAPI	TOMADA BAIXA DE EMBUTIR (2 MÓDULOS), 2P+T 10 A, INCLUINDO SUPORTE E PLACA - FORNECIMENTO E INSTALAÇÃO. AF_12/2015	INEL - INSTALAÇÃO ELÉTRICA/ELETRIFICAÇÃO E ILUMINAÇÃO EXTERNA	UN	1,0000000	38,11	38,11		
Composição	91946	SINAPI	SUPORTE PARAFUSADO COM PLACA DE ENCAIXE 4" X 2" MÉDIO (1,30 M DO PISO) PARA PONTO ELÉTRICO - FORNECIMENTO E INSTALAÇÃO. AF_12/2015	INEL - INSTALAÇÃO ELÉTRICA/ELETRIFICAÇÃO E ILUMINAÇÃO EXTERNA	UN	1,0000000	7,22	7,22		
Composição Auxiliar	92006	SINAPI	TOMADA BAIXA DE EMBUTIR (2 MÓDULOS), 2P+T 10 A, SEM SUPORTE E SEM PLACA - FORNECIMENTO E INSTALAÇÃO. AF_12/2015	INEL - INSTALAÇÃO ELÉTRICA/ELETRIFICAÇÃO E ILUMINAÇÃO EXTERNA	UN	1,0000000	30,89	30,89		
				MO sem LS =>	13,78	LS =>	0,00	MO com LS =>	13,78	
				Valor do BDI =>	10,41			Valor com BDI =>	48,52	
				Quant. =>	15,0	Preço Total =>		727,82		
12.4	97590	SINAPI	LUMINÁRIA TIPO PLAFON REDONDO COM VIDRO FOSCO, DE SOBREPOR, COM 1 LÂMPADA FLUORESCENTE DE 15 W, SEM REATOR - FORNECIMENTO E INSTALAÇÃO. AF_02/2020	INEL - INSTALAÇÃO ELÉTRICA/ELETRIFICAÇÃO E ILUMINAÇÃO EXTERNA	UN	1,0000000	77,46	77,46		
Composição	88247	SINAPI	AUXILIAR DE ELETRICISTA COM ENCARGOS COMPLEMENTARES	SEDI - SERVIÇOS DIVERSOS	H	0,2231000	14,51	3,24		
Composição Auxiliar	88264	SINAPI	ELETRICISTA COM ENCARGOS COMPLEMENTARES	SEDI - SERVIÇOS DIVERSOS	H	0,5355000	19,52	10,45		
Insumo	00003803	SINAPI	LUMINÁRIA PLAFON REDONDO COM VIDRO FOSCO DIÂMETRO 25" CM, PARA 1 LÂMPADA, BASE E27, POTÊNCIA MÁXIMA 40/60 W (NÃO INCLUI LÂMPADA)	Material	UN	1,0000000	54,20	54,20		
Insumo	00038191	SINAPI	LÂMPADA FLUORESCENTE COMPACTA 2U BRANCA 15 W, BASE E27 (127/220 V)	Material	UN	1,0000000	9,58	9,58		
				MO sem LS =>	11,63	LS =>	0,00	MO com LS =>	11,63	
				Valor do BDI =>	21,16			Valor com BDI =>	98,62	
				Quant. =>	30,0	Preço Total =>		2.958,66		
12.5	91927	SINAPI	CABO DE COBRE FLEXÍVEL ISOLADO, 2,5 MM², ANTI-CHAMA 0,6/1,0 KV, PARA CIRCUITOS TERMINAIS - FORNECIMENTO E INSTALAÇÃO. AF_12/2015	INEL - INSTALAÇÃO ELÉTRICA/ELETRIFICAÇÃO E ILUMINAÇÃO EXTERNA	M	1,0000000	5,26	5,26		
Composição	88264	SINAPI	ELETRICISTA COM ENCARGOS COMPLEMENTARES	SEDI - SERVIÇOS DIVERSOS	H	0,0300000	19,52	0,59		
Composição Auxiliar	88247	SINAPI	AUXILIAR DE ELETRICISTA COM ENCARGOS COMPLEMENTARES	SEDI - SERVIÇOS DIVERSOS	H	0,0300000	14,51	0,44		
Insumo	00001022	SINAPI	CABO DE COBRE, FLEXÍVEL, CLASSE 4 OU 5, ISOLAÇÃO EM PVC/A, ANTICHAMA BWF-B, COBERTURA PVC-ST1, ANTICHAMA BWF-B, 1 CONDUTOR, 0,6/1 KV, SEÇÃO NOMINAL 2,5 MM²	Material	M	1,1900000	3,55	4,22		
Insumo	00021127	SINAPI	FITA ISOLANTE ADESIVA ANTICHAMA, USO ATÉ 750 V, EM ROLO DE 19 MM X 5 M	Material	UN	0,0090000	3,40	0,03		
				MO sem LS =>	0,85	LS =>	0,00	MO com LS =>	0,85	
				Valor do BDI =>	1,44			Valor com BDI =>	6,70	
				Quant. =>	300,0	Preço Total =>		2.009,11		
12.6	91929	SINAPI	CABO DE COBRE FLEXÍVEL ISOLADO, 4 MM², ANTI-CHAMA 0,6/1,0 KV, PARA CIRCUITOS TERMINAIS - FORNECIMENTO E INSTALAÇÃO. AF_12/2015	INEL - INSTALAÇÃO ELÉTRICA/ELETRIFICAÇÃO E ILUMINAÇÃO EXTERNA	M	1,0000000	7,43	7,43		
Composição	88264	SINAPI	ELETRICISTA COM ENCARGOS COMPLEMENTARES	SEDI - SERVIÇOS DIVERSOS	H	0,0400000	19,52	0,78		
Composição Auxiliar	88247	SINAPI	AUXILIAR DE ELETRICISTA COM ENCARGOS COMPLEMENTARES	SEDI - SERVIÇOS DIVERSOS	H	0,0400000	14,51	0,58		
Insumo	00001021	SINAPI	CABO DE COBRE, FLEXÍVEL, CLASSE 4 OU 5, ISOLAÇÃO EM PVC/A, ANTICHAMA BWF-B, COBERTURA PVC-ST1, ANTICHAMA BWF-B, 1 CONDUTOR, 0,6/1 KV, SEÇÃO NOMINAL 4 MM²	Material	M	1,1900000	5,08	6,05		



Insumo	Código	Banco	Descrição	Material	UN	Quant.	Valor Unit	Total
	00021127	SINAPI	FITA ISOLANTE ADESIVA ANTICHAMA, USO ATE 750 V, EM ROLO DE 19 MM X 5 M					0,03
				MO sem LS =>	1,14	LS =>	0,00	MO com LS =>
				Valor do BDI =>	2,03			9,46
						Quant. =>	300,0	Preço Total =>
								2.837,96
<b>13</b>			<b>INSTALAÇÕES HIDRÁULICAS</b>					<b>8.119,29</b>
<b>13.1</b>	<b>Código</b>	<b>Banco</b>	<b>Descrição</b>	<b>Tipo</b>	<b>Und</b>	<b>Quant.</b>	<b>Valor Unit</b>	<b>Total</b>
Composição	102617	SINAPI	CAIXA D'ÁGUA EM POLIÉSTER REFORÇADO COM FIBRA DE VIDRO, 5000 LITROS - FORNECIMENTO E INSTALAÇÃO. AF_06/2021	INHI - INSTALAÇÕES HIDROS SANITÁRIAS	UN	1,0000000	2.888,44	2.888,44
Composição Auxiliar	93287	SINAPI	GUINDASTE HIDRÁULICO AUTOPROPELIDO, COM LANÇA TELESÓPICA 40 M, CAPACIDADE MÁXIMA 60 T, POTÊNCIA 260 KW - CHP DIURNO. AF_03/2016	CHOR - CUSTOS HORÁRIOS DE MÁQUINAS E EQUIPAMENTOS	CHP	0,2634000	424,10	111,71
Composição Auxiliar	93288	SINAPI	GUINDASTE HIDRÁULICO AUTOPROPELIDO, COM LANÇA TELESÓPICA 40 M, CAPACIDADE MÁXIMA 60 T, POTÊNCIA 260 KW - CHI DIURNO. AF_03/2016	CHOR - CUSTOS HORÁRIOS DE MÁQUINAS E EQUIPAMENTOS	CHI	2,3611000	133,73	315,75
Composição Auxiliar	88267	SINAPI	ENCANADOR OU BOMBEIRO HIDRÁULICO COM ENCARGOS COMPLEMENTARES	SEDI - SERVIÇOS DIVERSOS	H	1,4821000	18,84	27,92
Composição Auxiliar	88248	SINAPI	AUXILIAR DE ENCANADOR OU BOMBEIRO HIDRÁULICO COM ENCARGOS COMPLEMENTARES	SEDI - SERVIÇOS DIVERSOS	H	1,4821000	13,99	20,73
Insumo	00037105	SINAPI	CAIXA D'ÁGUA FIBRA DE VIDRO PARA 5000 LITROS, COM TAMPA	Material	UN	1,0000000	2.412,35	2.412,35
				MO sem LS =>	118,20	LS =>	0,00	MO com LS =>
				Valor do BDI =>	789,12			3.677,56
						Quant. =>	1,0	Preço Total =>
								3.677,56
<b>13.2</b>	<b>Código</b>	<b>Banco</b>	<b>Descrição</b>	<b>Tipo</b>	<b>Und</b>	<b>Quant.</b>	<b>Valor Unit</b>	<b>Total</b>
Composição	89865	SINAPI	TUBO, PVC, SOLDÁVEL, DN 25MM, INSTALADO EM DRENO DE AR-CONDICIONADO - FORNECIMENTO E INSTALAÇÃO. AF_12/2014	INHI - INSTALAÇÕES HIDROS SANITÁRIAS	M	1,0000000	11,17	11,17
Composição Auxiliar	88267	SINAPI	ENCANADOR OU BOMBEIRO HIDRÁULICO COM ENCARGOS COMPLEMENTARES	SEDI - SERVIÇOS DIVERSOS	H	0,1900000	18,84	3,58
Composição Auxiliar	88248	SINAPI	AUXILIAR DE ENCANADOR OU BOMBEIRO HIDRÁULICO COM ENCARGOS COMPLEMENTARES	SEDI - SERVIÇOS DIVERSOS	H	0,1900000	13,99	2,66
Insumo	00038383	SINAPI	LIXA D'ÁGUA EM FOLHA, GRAO 100	Material	UN	0,0630000	1,87	0,12
Insumo	00009868	SINAPI	TUBO PVC, SOLDÁVEL, DN 25 MM, ÁGUA FRIA (NBR-5648)	Material	M	1,0500000	4,81	4,84
				MO sem LS =>	5,38	LS =>	0,00	MO com LS =>
				Valor do BDI =>	3,05			14,22
						Quant. =>	50,0000000	Preço Total =>
								711,08
<b>13.3</b>	<b>Código</b>	<b>Banco</b>	<b>Descrição</b>	<b>Tipo</b>	<b>Und</b>	<b>Quant.</b>	<b>Valor Unit</b>	<b>Total</b>
Composição	89355	SINAPI	TUBO, PVC, SOLDÁVEL, DN 20MM, INSTALADO EM RAMAL OU SUB-RAMAL DE ÁGUA - FORNECIMENTO E INSTALAÇÃO. AF_12/2014	INHI - INSTALAÇÕES HIDROS SANITÁRIAS	M	1,0000000	14,45	14,45
Composição Auxiliar	88267	SINAPI	ENCANADOR OU BOMBEIRO HIDRÁULICO COM ENCARGOS COMPLEMENTARES	SEDI - SERVIÇOS DIVERSOS	H	0,3190000	18,84	6,01
Composição Auxiliar	88248	SINAPI	AUXILIAR DE ENCANADOR OU BOMBEIRO HIDRÁULICO COM ENCARGOS COMPLEMENTARES	SEDI - SERVIÇOS DIVERSOS	H	0,3190000	13,99	4,46
Insumo	00038383	SINAPI	LIXA D'ÁGUA EM FOLHA, GRAO 100	Material	UN	0,1060000	1,87	0,20
Insumo	00009867	SINAPI	TUBO PVC, SOLDÁVEL, DN 20 MM, ÁGUA FRIA (NBR-5648)	Material	M	1,0610000	3,59	3,81
				MO sem LS =>	9,03	LS =>	0,00	MO com LS =>
				Valor do BDI =>	3,95			18,40
						Quant. =>	50,0000000	Preço Total =>
								919,89
<b>13.4</b>	<b>Código</b>	<b>Banco</b>	<b>Descrição</b>	<b>Tipo</b>	<b>Und</b>	<b>Quant.</b>	<b>Valor Unit</b>	<b>Total</b>
Composição	94672	SINAPI	JOELHO 90 GRAUS COM BUCHA DE LATÃO, PVC, SOLDÁVEL, DN 25 MM, X 3/4 INSTALADO EM RESERVAÇÃO DE ÁGUA DE EDIFICAÇÃO QUE POSSUA RESERVATÓRIO DE FIBRA/FIBROCIMENTO FORNECIMENTO E INSTALAÇÃO. AF_08/2016	INHI - INSTALAÇÕES HIDROS SANITÁRIAS	UN	1,0000000	9,36	9,36
Composição Auxiliar	88267	SINAPI	ENCANADOR OU BOMBEIRO HIDRÁULICO COM ENCARGOS COMPLEMENTARES	SEDI - SERVIÇOS DIVERSOS	H	0,1200000	18,84	2,28
Composição Auxiliar	88248	SINAPI	AUXILIAR DE ENCANADOR OU BOMBEIRO HIDRÁULICO COM ENCARGOS COMPLEMENTARES	SEDI - SERVIÇOS DIVERSOS	H	0,1200000	13,99	1,68
Insumo	00020080	SINAPI	ADESIVO PLÁSTICO PARA PVC, FRASCO COM 175 GR	Material	UN	0,0400000	17,20	0,69
Insumo	00003522	SINAPI	JOELHO PVC, SOLDÁVEL COM ROSCA, 90 GRAUS, 25 MM X 3/4", PARA ÁGUA FRIA PREDIAL	Material	UN	1,0000000	4,14	4,14
Insumo	00038383	SINAPI	LIXA D'ÁGUA EM FOLHA, GRAO 100	Material	UN	0,0120000	1,87	0,02
Insumo	00020083	SINAPI	SOLUÇÃO PREPARADORA / LIMPADORA PARA PVC, FRASCO COM 1000 CM3	Material	UN	0,0100000	59,71	0,60
				MO sem LS =>	3,39	LS =>	0,00	MO com LS =>
				Valor do BDI =>	2,56			11,92
						Quant. =>	8,0000000	Preço Total =>
								95,34
<b>13.5</b>	<b>Código</b>	<b>Banco</b>	<b>Descrição</b>	<b>Tipo</b>	<b>Und</b>	<b>Quant.</b>	<b>Valor Unit</b>	<b>Total</b>
Composição	89868	SINAPI	TE, PVC, SOLDÁVEL, DN 25MM, INSTALADO EM DRENO DE AR-CONDICIONADO - FORNECIMENTO E INSTALAÇÃO. AF_12/2014	INHI - INSTALAÇÕES HIDROS SANITÁRIAS	UN	1,0000000	6,64	6,64
Composição Auxiliar	88267	SINAPI	ENCANADOR OU BOMBEIRO HIDRÁULICO COM ENCARGOS COMPLEMENTARES	SEDI - SERVIÇOS DIVERSOS	H	0,0900000	18,84	1,70
Composição Auxiliar	88248	SINAPI	AUXILIAR DE ENCANADOR OU BOMBEIRO HIDRÁULICO COM ENCARGOS COMPLEMENTARES	SEDI - SERVIÇOS DIVERSOS	H	0,0900000	13,99	1,28
Insumo	00000122	SINAPI	ADESIVO PLÁSTICO PARA PVC, FRASCO COM *850* GR	Material	UN	0,0148000	52,70	0,78
Insumo	00038383	SINAPI	LIXA D'ÁGUA EM FOLHA, GRAO 100	Material	UN	0,0320000	1,87	0,06
Insumo	00020083	SINAPI	SOLUÇÃO PREPARADORA / LIMPADORA PARA PVC, FRASCO COM 1000 CM3	Material	UN	0,0225000	59,71	1,34
Insumo	00007139	SINAPI	TE SOLDÁVEL, PVC, 90 GRAUS, 25 MM, PARA ÁGUA FRIA PREDIAL (NBR 5648)	Material	UN	1,0000000	1,54	1,54
				MO sem LS =>	2,54	LS =>	0,00	MO com LS =>
				Valor do BDI =>	1,81			8,45
						Quant. =>	8,0000000	Preço Total =>
								67,63
<b>13.6</b>	<b>Código</b>	<b>Banco</b>	<b>Descrição</b>	<b>Tipo</b>	<b>Und</b>	<b>Quant.</b>	<b>Valor Unit</b>	<b>Total</b>
Composição	89371	SINAPI	LUIVA, PVC, SOLDÁVEL, DN 20MM, INSTALADO EM RAMAL OU SUB-RAMAL DE ÁGUA - FORNECIMENTO E INSTALAÇÃO. AF_12/2014	INHI - INSTALAÇÕES HIDROS SANITÁRIAS	UN	1,0000000	4,36	4,36
Composição Auxiliar	88267	SINAPI	ENCANADOR OU BOMBEIRO HIDRÁULICO COM ENCARGOS COMPLEMENTARES	SEDI - SERVIÇOS DIVERSOS	H	0,0860000	18,84	1,62
Composição Auxiliar	88248	SINAPI	AUXILIAR DE ENCANADOR OU BOMBEIRO HIDRÁULICO COM ENCARGOS COMPLEMENTARES	SEDI - SERVIÇOS DIVERSOS	H	0,0860000	13,99	1,20
Insumo	00000122	SINAPI	ADESIVO PLÁSTICO PARA PVC, FRASCO COM *850* GR	Material	UN	0,0060000	52,70	0,32
Insumo	00038383	SINAPI	LIXA D'ÁGUA EM FOLHA, GRAO 100	Material	UN	0,0430000	1,87	0,08
Insumo	00003861	SINAPI	LUIVA PVC SOLDÁVEL, 20 MM, PARA ÁGUA FRIA PREDIAL	Material	UN	1,0000000	0,80	0,80
Insumo	00020083	SINAPI	SOLUÇÃO PREPARADORA / LIMPADORA PARA PVC, FRASCO COM 1000 CM3	Material	UN	0,0060000	59,71	0,36
				MO sem LS =>	2,42	LS =>	0,00	MO com LS =>
								2,42

FOLHA: \_\_\_\_\_  
 PROC.: 166/2024  
 RUBRICA: 8

				Valor do BDI =>	1,19	Quant. =>	5,0000000	Valor com BDI =>	5,55	Preço Total =>	27,76	
<b>13.7</b>	<b>Código</b>	<b>Banco</b>	<b>Descrição</b>	<b>Tipo</b>	<b>Und</b>	<b>Quant.</b>	<b>Valor Unit</b>	<b>Total</b>				
Composição	102118	SINAPI	BOMBA CENTRIFUGA, TRIFÁSICA, 3 CV OU 2,96 HP, HM 34 A 40 M, Q 8,6 A 14,8 M3/H - FORNECIMENTO E INSTALAÇÃO. AF_12/2020	INHI - INSTALAÇÕES HIDROSANITÁRIAS	UN	1,0000000	2.057,83	2.057,83				
Composição Auxiliar	88264	SINAPI	ELETRICISTA COM ENCARGOS COMPLEMENTARES	SEDI - SERVIÇOS DIVERSOS	H	0,8330000	19,52	12,36				
Composição Auxiliar	88267	SINAPI	ENCANADOR OU BOMBEIRO HIDRÁULICO COM ENCARGOS COMPLEMENTARES	SEDI - SERVIÇOS DIVERSOS	H	2,2774000	18,84	42,81				
Composição Auxiliar	88247	SINAPI	AUXILIAR DE ELETRICISTA COM ENCARGOS COMPLEMENTARES	SEDI - SERVIÇOS DIVERSOS	H	0,6330000	14,51	9,18				
Composição Auxiliar	88248	SINAPI	AUXILIAR DE ENCANADOR OU BOMBEIRO HIDRÁULICO COM ENCARGOS COMPLEMENTARES	SEDI - SERVIÇOS DIVERSOS	H	2,2774000	13,99	31,86				
Insumo	00011267	SINAPI	ARRUELA LISA, REDONDA, DE LATÃO POLIDO, DIAMETRO NOMINAL 5/8", DIAMETRO EXTERNO = 34 MM, DIAMETRO DO FURO = 17 MM, ESPESSURA = 2,5* MM	Material	UN	4,0000000	0,87	3,48				
Insumo	00000736	SINAPI	BOMBA CENTRIFUGA MOTOR ELETRICO TRIFASICO 2,96HP, DIAMETRO DE SUCCAO X ELEVACAO 1 1/2" X 1 1/4", DIAMETRO DO ROTOR 148 MM, HM/Q: 34 M / 14,80 M3/H A 40 M / 8,60 M3/H	Equipamento	UN	1,0000000	1.956,24	1.956,24				
Insumo	00039997	SINAPI	PORCA ZINCADA, SEXTAVADA, DIAMETRO 1/4"	Material	UN	4,0000000	0,21	0,84				
Insumo	00039996	SINAPI	VERGALHAO ZINCADO ROSCA TOTAL, 1/4 " (6,3 MM)	Material	M	0,2000000	4,94	0,99				
				MO sem LS =>	82,62	LS =>	0,00	MO com LS =>	82,62			
				Valor do BDI =>	562,20			Valor com BDI =>	2.620,03			
						Quant. =>	1,0	Preço Total =>	2.620,03			
<b>14</b>	<b>SERVIÇOS COMPLEMENTARES</b>								<b>1.267,07</b>			
<b>14.1</b>	<b>Código</b>	<b>Banco</b>	<b>Descrição</b>	<b>Tipo</b>	<b>Und</b>	<b>Quant.</b>	<b>Valor Unit</b>	<b>Total</b>				
Composição	10363	ORSE	Placa de sinalização em acrílico, dimensões 0.12 x 0.12 m, e=2mm	Sinalização Vertical	un	1,0000000	23,36	23,36				
Composição Auxiliar	10551	ORSE	Encargos Complementares - Carpinteiro	Provisórios	h	0,2500000	3,43	0,86				
Insumo	2682	ORSE	Parafuso c/ bucha S-6	Material	un	4,0000000	0,16	0,64				
Insumo	11143	ORSE	Placa de sinalização em acrílico, dimensões 0.12 x 0.12 m, e=2mm	Material	un	1,0000000	17,78	17,78				
Insumo	00001213	SINAPI	CARPINTEIRO DE FORMAS	Mão de Obra	H	0,2500000	16,39	4,10				
				MO sem LS =>	4,09	LS =>	0,00	MO com LS =>	4,09			
				Valor do BDI =>	6,38			Valor com BDI =>	29,74			
						Quant. =>	30,0	Preço Total =>	892,26			
<b>14.2</b>	<b>Código</b>	<b>Banco</b>	<b>Descrição</b>	<b>Tipo</b>	<b>Und</b>	<b>Quant.</b>	<b>Valor Unit</b>	<b>Total</b>				
Composição	C1430	SEINFRA	GRAMA EM PLACAS E=6 CM FORNECIMENTO E PLANTIO	PAISAGISMO	m²	1,0000000	17,67	17,67				
Insumo	I0037	SEINFRA	AJUDANTE	Mão de Obra	H	0,2078000	18,63	3,87				
Insumo	I2077	SEINFRA	TERRA VEGETAL	Material	m³	0,0750000	107,14	8,04				
Insumo	I1225	SEINFRA	GRAMA TIPO BATATAIS EM PLACA	Material	m²	0,9000000	6,42	5,78				
				MO sem LS =>	3,87	LS =>	0,00	MO com LS =>	3,87			
				Valor do BDI =>	4,83			Valor com BDI =>	22,50			
						Quant. =>	16,6600000	Preço Total =>	374,81			
<b>15</b>	<b>SERVIÇOS FINAIS</b>								<b>746,91</b>			
<b>15.1</b>	<b>Código</b>	<b>Banco</b>	<b>Descrição</b>	<b>Tipo</b>	<b>Und</b>	<b>Quant.</b>	<b>Valor Unit</b>	<b>Total</b>				
Composição	2450	ORSE	Limpeza geral	Limpeza	m²	1,0000000	2,11	2,11				
Composição Auxiliar	10549	ORSE	Encargos Complementares - Servente	Provisórios	h	0,1000000	3,51	0,35				
Insumo	1997	ORSE	Sabão em pó	Material	kg	0,0050000	8,60	0,04				
Insumo	2414	ORSE	Vassoura piaçava	Material	un	0,0500000	11,50	0,58				
Insumo	00006111	SINAPI	SERVENTE DE OBRAS	Mão de Obra	H	0,1000000	11,55	1,16				
				MO sem LS =>	1,15	LS =>	0,00	MO com LS =>	1,15			
				Valor do BDI =>	0,58			Valor com BDI =>	2,69			
						Quant. =>	278,03	Preço Total =>	746,91			
								Total sem BDI	292.453,15			
								Total do BDI	109.931,48			
								Total Geral	402.384,62			

Antonio Ribeiro Barbosa Neto  
 Engenheiro Civil  
 CREA: 1917739540

FOLHA: 166/257

PROC: 166/257

Obra		Bancos	B.D.I.	Encargos Sociais		
UBS VEREDA GRANDE		SINAPI - 09/2021 - Maranhão ORSE - 09/2021 - Sergipe	27,32%	Não Deletado: em tudo nos preços unitário dos insumos de mão de obra, de acordo com as bases.		
Financeiro		Total Por Etapa	30 DIAS	60 DIAS	90 DIAS	
Item	Descrição					
1	SERVIÇOS INICIAIS	100,00%	100,00%			
		32.084,68	32.084,68			
2	INFRAESTRUTURA	100,00%	100,00%			
		7.797,06	7.797,06			
3	SUPERESTRUTURA	100,00%	100,00%			
		16.144,49	16.144,49			
4	PAREDES	100,00%	100,00%			
		8.700,18	8.700,18			
5	ESQUADRIAS	100,00%	100,00%			
		64.866,23	54865,23			
6	COBERTURA	100,00%	25,00%	75,00%		
		51.373,40	12843,35	38.530,05		
7	FORRO	100,00%		100,00%		
		29.568,42		29.568,42		
8	REVESTIMENTO DE PAREDES	100,00%		80,00%	20,00%	
		85.668,79		68535,03	17133,76	
9	PISO	100,00%			100,00%	
		47.318,68			47.318,68	
10	PINTURA	100,00%			100,00%	
		35.936,72			35.936,72	
11	LOUÇAS E METAIS	100,00%			100,00%	
		13.090,37			13.090,37	
12	INSTALAÇÕES ELÉTRICAS	100,00%			100,00%	
		9.713,43			9.713,43	
13	INSTALAÇÕES HIDRÁULICAS	100,00%			100,00%	
		8.119,29			8.119,29	
14	SERVIÇOS COMPLEMENTARES	100,00%			100,00%	
		1.267,07			1.267,07	
15	SERVIÇOS FINAIS	100,00%			100,00%	
		746,91			746,91	
Porcentagem			32,91%	33,96%	33,13%	
Custo			132.434,90	136.623,50	133326,23	
Porcentagem Acumulado			32,91%	66,87%	100,00%	
Custo Acumulado			132.434,90	269.068,39	402.384,62	

Antonio Ribeiro Barbosa Neto  
Engenheiro Civil  
CREA: 1917739540

FOLHA: 166/2022  
 PROC.: 166/2022

Obra:	Bancos	B.D.I.	Não Desonerado
UBS VEREDA GRANDE	SINAPI - 09/2021 - Maranhão ORSE - 09/2021 - Sergipe SEINFRA - 027 - Ceará	27,32%	Não Desonerado: embutido nos preços unitários dos insumos de mão de obra, de acordo com as bases
BDI			
Código	Descrição	Peso (%)	
AC	ADMINISTRAÇÃO CENTRAL	3,40 %	
S	SEGUROS	0,16 %	
R	RISCOS	0,50 %	
G	GARANTIAS	0,16 %	
DF	DESPEAS FINANCEIRAS	1,00 %	
L	LUCRO	6,80 %	
	PIS	0,50 %	
	COFINS	1,70 %	
	ISS	5,00 %	
	CPRB	4,50 %	
I	IMPOSTOS	11,70 %	
	$BDI = (1+AC+S+R+G)*(1+DF)*(1+L)/(1-I)-1$ Método de cálculo recomendado pela TCU		27,32 %

Antonio Ribeiro Barbosa Neto  
 Engenheiro Civil  
 CREA: 1917739540

FOLHA: 166 / 257  
 PROC.:  
 RUBRICA:

Memória de Cálculo				
Item	Descrição	Und	Quant.	Memória de Cálculo
<b>1</b>	<b>SERVIÇOS INICIAIS</b>			
1.1	Demolição de piso cerâmico ou ladrilho	m²	269,46	= (5,85+54+10,1+9,97+9,97+11,03+10,56+3,66+2,09+2,19+12,21+2,74+2,74+2,74+2,9+73,66+11+2,44+2,44+11,39+5,33+11,89+2,86+2,88+2,86)
1.2	Demolição de reboco	m²	1149,66	= ((10,34+12,7+9,7+13,3+34,09+14,54+13,04+5,96+7,88+6,08+13,92+6,64+6,64+6,6+6,9+35,78+13,44+6,35+6,35+13,64+13,8+10,1)*2,75)+((6,86+6,88+6,88)*2,8)+((44,02*3,2)+(4,6*3))+((28,57*2)+(33,66*2)+(4,5*2))
1.3	DEMOLIÇÃO DE ALVENARIA DE BLOCO FURADO, DE FORMA MANUAL, COM REAPROVEITAMENTO. AF_12/2017	m³	1,72	= (3,5*0,15*2,8)+(0,80*2,1*0,15)
1.4	RETIRADA DE FORRO EM REGUAS DE PVC, INCLUSIVE RETIRADA DE PERFIS	m²	187,2	= (5,85+54+10,1+9,97+9,97+11,03+10,56+3,66+2,09+2,19+12,21+2,74+2,74+2,74+2,9+11+2,44+2,44+11,39+5,33+11,89)
1.5	REMOÇÃO DE TRAMA DE MADEIRA PARA COBERTURA, DE FORMA MANUAL, SEM REAPROVEITAMENTO. AF_12/2017	m²	310,46	= (181,09+115,46+13,91)
1.6	REMOÇÃO DE TELHAS, DE FIBROCIMENTO, METÁLICA E CERÂMICA, DE FORMA MANUAL, SEM REAPROVEITAMENTO. AF_12/2017	m²	310,46	= (181,09+115,46+13,91)
1.7	DEMOLIÇÃO DE REVESTIMENTO CERÂMICO, DE FORMA MANUAL, SEM REAPROVEITAMENTO. AF_12/2017	m²	176,84	= ((13,04+12,21)*2)+((0,68+5,98+6,64+6,64+7,9+6,35+6,35)*2,75)
1.8	Demolição manual de piso cimentado sobre lastro de concreto - Rev 01	m²	93,43	= (89,73+3,70)
1.9	REMOÇÃO DE PORTAS, DE FORMA MANUAL, SEM REAPROVEITAMENTO. AF_12/2017	m²	41,81	= (3*2,10)+(15*0,80*2,10)+(5*0,90*2,10)+(3,30*2,30)
1.10	RETIRADA DE GRADE DE FERRO	m²	12,60	= (0,8*2,1*3)+(1,8*2,1*2)
1.11	REMOÇÃO DE JANELAS, DE FORMA MANUAL, SEM REAPROVEITAMENTO. AF_12/2017	m²	17,60	= (4*1,2*1)+(4*2*1)+(10*0,8*0,6)
1.12	REMOÇÃO DE LUMINÁRIAS, DE FORMA MANUAL, SEM REAPROVEITAMENTO. AF_12/2017	UN	30,00	= 30,0
1.13	REMOÇÃO DE CABOS ELÉTRICOS, DE FORMA MANUAL, SEM REAPROVEITAMENTO. AF_12/2017	M	300,00	= 300,0
1.14	REMOÇÃO DE INTERRUPTORES/TOMADAS ELÉTRICAS, DE FORMA MANUAL, SEM REAPROVEITAMENTO. AF_12/2017	UN	30,00	= 30,0
1.15	Remoção de vaso sanitário	un	6,00	= 6,0
1.16	Remoção de pia	m²	1,80	= (0,60*0,50*6)
1.17	CORTE E ATERRO COMPENSADO S/CONTROLE DO GRAU DE COMPACTAÇÃO	m³	77,22	= (178,05*0,4)+(2*2*1,5)
1.18	CARGA MANUAL E REMOÇÃO E ENTULHO COM TRANSPORTE ATÉ 1KM EM CAMINHO BASCULANTE 6M3	M3	136,43	= (77,22+(1149,66*0,02)+(1,72*0,1)+(187,2*0,03)+(310,46+310,46)*0,03)+(176,84*0,03)+(93,43*0,03)+(41,81+12,6+17,6)*0,05)+(1,8*0,05))
<b>2</b>	<b>INFRAESTRUTURA</b>			
<b>2.1</b>	<b>SAPATAS</b>			
2.1.1	ESCAVAÇÃO MANUAL PARA BLOCO DE COROAMENTO OU SAPATA (SEM ESCAVAÇÃO PARA COLOCAÇÃO DE FÔRMAS). AF_06/2017	m³	8,87	= (0,80*0,80*0,80*21*1,10)
2.1.2	LASTRO DE CONCRETO MAGRO, APLICADO EM BLOCOS DE COROAMENTO OU SAPATAS. AF_08/2017	m³	1,34	= (0,80*0,80*0,10*21)
2.1.3	ARMAÇÃO DE BLOCO, VIGA BALDRAME OU SAPATA UTILIZANDO AÇO CA-50 DE 8 MM - MONTAGEM. AF_06/2017	KG	71,68	= (((((0,8/0,15)*2*0,8)*21)/12)*4,80)
2.1.4	CONCRETAGEM DE SAPATAS, FCK 30 MPA, COM USO DE JERICA LANÇAMENTO, ADENSAMENTO E ACABAMENTO. AF_06/2017	m³	4,44	= (0,80*0,60*0,40*21*1,10)
<b>2.2</b>	<b>VIGA BALDRAME</b>			
2.2.1	ESCAVAÇÃO MANUAL DE VALA COM PROFUNDIDADE MENOR OU IGUAL A 1,30 M. AF_02/2021	m³	1,85	= (9,97*0,3*0,5*1,1)
2.2.2	FABRICAÇÃO, MONTAGEM E DESMONTAGEM DE FÔRMA PARA VIGA BALDRAME, EM MADEIRA SERRADA, E=25 MM, 4 UTILIZAÇÕES. AF_06/2017	m²	2,99	= (9,97*0,3)
2.2.3	ARMAÇÃO DE BLOCO, VIGA BALDRAME OU SAPATA UTILIZANDO AÇO CA-50 DE 8 MM - MONTAGEM. AF_06/2017	KG	15,95	= ((9,97*4)/12)*4,8
2.2.4	CONCRETAGEM DE BLOCOS DE COROAMENTO E VIGAS BALDRAME, FCK 30 MPA, COM USO DE JERICA LANÇAMENTO, ADENSAMENTO E ACABAMENTO. AF_06/2017	m³	0,49	= (9,97*0,15*0,3*1,1)
<b>3</b>	<b>SUPERESTRUTURA</b>			
<b>3.1</b>	<b>VIGAS SUPERIORES</b>			
3.1.1	MONTAGEM E DESMONTAGEM DE FÔRMA DE PILARES RETANGULARES E ESTRUTURAS SIMILARES COM ÁREA MÉDIA DAS SEÇÕES MENOR OU IGUAL A 0,25 M², PÉ-DIREITO SIMPLES, EM CHAPA DE MADEIRA COMPENSADA RESINADA, 4 UTILIZAÇÕES. AF_12/2015	m²	23,24	= ((9,97+60,45)*(0,15+0,15)*1,1)
3.1.2	ARMAÇÃO DE PILAR OU VIGA DE UMA ESTRUTURA CONVENCIONAL DE CONCRETO ARMADO EM UMA EDIFICAÇÃO TÉRREA OU SOBRADO UTILIZANDO AÇO CA-50 DE 8,0 MM - MONTAGEM. AF_12/2015	KG	112,87	= (((((9,97+60,45)*4)/12)*4,8)
3.1.3	CONCRETAGEM DE VIGAS E LAJES, FCK=20 MPA, PARA QUALQUER TIPO DE LAJE COM BALDES EM EDIFICAÇÃO TÉRREA, COM ÁREA MÉDIA DE LAJES MENOR OU IGUAL A 20 M² - LANÇAMENTO, ADENSAMENTO E ACABAMENTO. AF_12/2015	m³	1,74	= ((9,97+60,45)*0,15*0,15*1,1)
<b>3.2</b>	<b>PILARES</b>			
3.2.1	MONTAGEM E DESMONTAGEM DE FÔRMA DE PILARES RETANGULARES E ESTRUTURAS SIMILARES COM ÁREA MÉDIA DAS SEÇÕES MENOR OU IGUAL A 0,25 M², PÉ-DIREITO SIMPLES, EM CHAPA DE MADEIRA COMPENSADA RESINADA, 4 UTILIZAÇÕES. AF_12/2015	m²	41,58	= (3*(0,3+0,3)*21*1,1)
3.2.2	ARMAÇÃO DE PILAR OU VIGA DE UMA ESTRUTURA CONVENCIONAL DE CONCRETO ARMADO EM UMA EDIFICAÇÃO TÉRREA OU SOBRADO UTILIZANDO AÇO CA-50 DE 6,3 MM - MONTAGEM. AF_12/2015	KG	69,46	= (((0,15+0,15+0,3+0,3)*((3/0,2)*21))/12)*2,94

Antonio Ribeiro Barbosa Neto  
 Engenheiro Civil  
 CREA: 191739540

3.2.3	ARMAÇÃO DE PILAR OU VIGA DE UMA ESTRUTURA CONVENCIONAL DE CONCRETO ARMADO EM UMA EDIFICAÇÃO TERREA OU SOBRADO UTILIZANDO AÇO CA-50 DE 10,0 MM - MONTAGEM. AF_12/2015	KG	157,50	$= ((3*4*21)/12)*7,5$
3.2.4	CONCRETAGEM DE PILARES, FCK = 25 MPA, COM USO DE BALDES EM EDIFICAÇÃO COM SEÇÃO MÉDIA DE PILARES MENOR OU IGUAL A 0,25 M². LANÇAMENTO, ADENSAMENTO E ACABAMENTO. AF_12/2015	m³	3,12	$= (0,15*0,3*3*21*1,1)$
4	<b>PAREDES</b>			
4.1	ALVENARIA DE VEDAÇÃO DE BLOCOS CERÂMICOS FURADOS NA HORIZONTAL DE 9X14X19CM (ESPESSURA 9CM) DE PAREDES COM ÁREA LÍQUIDA MENOR QUE 6M² SEM VÃOS E ARGAMASSA DE ASSENTAMENTO COM PREPARO MANUAL. AF_06/2014	m²	77,34	$= (60,45*0,5)+((1+1)*3)+(9,97*3)+(2*2*2,8)$
5	<b>ESQUADRIAS</b>			
5.1	<b>MADEIRA</b>			
5.1.1	KIT DE PORTA DE MADEIRA PARA PINTURA, SEMI-OCA (LEVE OU MÉDIA), PADRÃO MÉDIO, 90X210CM, ESPESSURA DE 3,5CM, ITENS INCLUSOS: DOBRADIÇAS, MONTAGEM E INSTALAÇÃO DO BATENTE, SEM FECHADURA - FORNECIMENTO E INSTALAÇÃO. AF_12/2019	UN	7	= 7,0
5.1.2	KIT DE PORTA DE MADEIRA FRISADA, SEMI-OCA (LEVE OU MÉDIA), PADRÃO MÉDIO, 80X210CM, ESPESSURA DE 3,5CM, ITENS INCLUSOS: DOBRADIÇAS, MONTAGEM E INSTALAÇÃO DE BATENTE, FECHADURA COM EXECUÇÃO DO FURO - FORNECIMENTO E INSTALAÇÃO. AF_12/2019	UN	11	= 11,0
5.2	<b>VIDRO</b>			
5.2.1	Porta em vidro temperado 10mm, incolor, inclusive ferragens de fixação e instalação, exclusive puxador	m²	2,52	= (1,20*2,10)
5.2.2	JANELA DE ALUMÍNIO DE CORRER COM 2 FOLHAS PARA VIDROS, COM VIDROS, BATENTE, ACABAMENTO COM ACETATO OU BRILHANTE E FERRAGENS. EXCLUSIVE ALIZAR E CONTRAMARCO. FORNECIMENTO E INSTALAÇÃO. AF_12/2019	m²	22,95	$= (5*2*2,1)+(1*1,2*1)+(0,5*1,5*1)$
5.2.3	JANELA DE ALUMÍNIO TIPO MAXIM-AR, COM VIDROS, BATENTE E FERRAGENS. EXCLUSIVE ALIZAR, ACABAMENTO E CONTRAMARCO. FORNECIMENTO E INSTALAÇÃO. AF_12/2019	m²	5,28	= (11*0,8*0,6)
5.2.4	Fornecimento e instalação de chapas de policarbonato, e=8mm em toldo/cobertura/fechamento/etc - Rev 01	m²	23,25	= (9,30*2,5)
5.2.5	CHAPA POLICARBONATO FUMÉ ESP.= 4mm	m²	28,23	$= (5*2*2,1)+(1*1,2*1)+(0,5*1,5*1)+(11*0,8*0,6)$
5.3	<b>FERRO</b>			
5.3.1	PORTA DE FERRO EM CHAPA	m²	2,1	= (1*2,1)
5.3.2	Portão em ferro, em gradil metálico, padrão belgo ou equivalente, de correr	m²	7,59	= (3,30*2,30)
5.3.3	GRADE DE FERRO DE PROTEÇÃO	m²	28,23	$= (5*2*2,1)+(1*1,2*1)+(0,5*1,5*1)+(11*0,8*0,6)$
6	<b>COBERTURA</b>			
6.1	TELHAMENTO COM TELHA CERÂMICA CAPA-CANAL, TIPO COLONIAL, COM ATÉ 2 ÁGUAS, INCLUSO TRANSPORTE VERTICAL. AF_07/2019	m²	368,36	$= ((181,09+115,46+13,91+24,41)*1,10)$
6.2	TRAMA DE MADEIRA COMPOSTA POR RIPAS, CAIBROS E TERÇAS PARA TELHADOS DE ATÉ 2 ÁGUAS PARA TELHA CERÂMICA CAPA-CANAL, INCLUSO TRANSPORTE VERTICAL. AF_07/2019	m²	368,36	$= ((181,09+115,46+13,91+24,41)*1,10)$
7	<b>FORRO</b>			
7.1	FORRO EM RÉGUAS DE PVC, FRISADO, PARA AMBIENTES COMERCIAIS, INCLUSIVE ESTRUTURA DE FIXAÇÃO. AF_05/2017_P	m²	317,46	$= ((187,2+72,94+11,39+11,79+5,28)*1,1)$
8	<b>REVESTIMENTO DE PAREDES</b>			
8.1	Reboco interno de parede, espessura 0,5cm, com argamassa 1:2 cal e areia	m²	840,86	$= (((10,34+12,7+12,7+10+10+34,09+6,6+6,64+6,64+13,92+6,08+5,98+7,88+13,04+14,54)*(2,85))+((35,78*2,9))+((13,44+6,35+6,35+13,64)*(2,85))+((6,96+6,96+6,96)*2,85))*1,1$
8.2	Reboco externo, de parede, com argamassa traço 1:4 (cal / areia), espessura 2,5 cm	m²	431,43	$= (44,02*3,2)+((10,4+4,05+7,49)*3)+(6,9*3)+((4,5+61,43)*2)+((4,5+61,43)*0,5)$
8.3	EMBOÇO, PARA RECEBIMENTO DE CERÂMICA, EM ARGAMASSA TRAÇO 1:2:8. PREPARO MANUAL, APLICADO MANUALMENTE EM FACES INTERNAS DE PAREDES, PARA AMBIENTE COM ÁREA MAIOR QUE 10M2, ESPESSURA DE 10MM, COM EXECUÇÃO DE TALISCAS. AF_06/2014	m²	424,47	$= (((6,08+5,98+6,64+6,64+7,9+6,35+6,35)*2,75)+((13,04+12,21)*2)+(34,09*2)+(4,02*3,2))*1,1$
8.4	Revestimento cerâmico para parede, 10 x 10 cm, Elizabeth, linha Vermelho Cristal, ou similar, aplicado com argamassa industrializada ac-iii, rejuntado, exclusive regularização de base ou emboço - Rev 04	m²	229,95	$= ((44,02*3,2)+(34,09*2))*1,1$
8.5	Revestimento cerâmico para piso ou parede, 45 x 45 cm, Eliane, linha cargo plus white ou similar, aplicado com argamassa industrializada ac-ii, rejuntado, exclusive regularização de base ou emboço	m²	194,52	$= (((6,08+5,98+6,64+6,64+7,9+6,35+6,35)*2,75)+((13,04+12,21)*2))*1,1$
9	<b>PISO</b>			
9.1	PISO CIMENTADO, TRAÇO 1:3 (CIMENTO E AREIA), ACABAMENTO LISO, ESPESSURA 3,0 CM, PREPARO MECÂNICO DA ARGAMASSA. AF_09/2020	m²	192,79	= (175,26*1,10)
9.2	REVESTIMENTO CERÂMICO PARA PISO COM PLACAS TIPO ESMALTADA EXTRA DE DIMENSÕES 60X60 CM APLICADA EM AMBIENTES DE ÁREA MAIOR QUE 10 M2. AF_06/2014	m²	327,71	= (269,46+11,39+11,79+5,28)*1,1
10	<b>PINTURA</b>			
10.1	Emassamento de superfície, com aplicação de 02 demãos de massa corrida - R1	m²	932,60	$= (((840,86+431,43)-424,47)*1,10)$
10.2	APLICAÇÃO DE FUNDO SELADOR ACRÍLICO EM PAREDES, UMA DEMÃO. AF_06/2014	m²	932,60	$= (((840,86+431,43)-424,47)*1,10)$
10.3	APLICAÇÃO MANUAL DE PINTURA COM TINTA LÁTEX PVA EM PAREDES, DUAS DEMÃOS. AF_06/2014	m²	932,60	$= (((840,86+431,43)-424,47)*1,10)$
10.4	PINTURA VERNIZ (INCOLOR) ALQUIDICO EM MADEIRA, USO INTERNO E EXTERNO. 2 DEMÃOS. AF_01/2021	m²	31,71	= (11*0,80*2,10)+(7*0,90*2,10)
10.5	PINTURA COM TINTA ACRÍLICA DE ACABAMENTO APLICADA A ROLO OU PINCEL SOBRE SUPERFÍCIES METÁLICAS (EXCETO PERFIL) EXECUTADO EM OBRA (02 DEMÃOS). AF_01/2020	m²	57,90	$= (5*2*2,1)+(1*1,2*1)+(0,5*1,5*1)+(11*0,8*0,6)+(0,90*2,10*1)+(1,50*1*1)+(1,80*2,10*1)+(7,5*3)$
11	<b>LOUÇAS E METAIS</b>			

FOLHA: 16/20  
 PROC.:  
 RUBRICA:

11.1	VASO SANITÁRIO SIFONADO COM CAIXA ACOPLADA LOUÇA BRANCA - FORNECIMENTO E INSTALAÇÃO. AF_01/2020	UN	7	= 7,0
11.2	Suporte para auxílio de deficientes físicos (barra de apoio) l = 50cm em tubo de ferro galvanizado d = 1 1/2"	un	14	= 14,0
11.3	Kit de acessórios para banheiro em ABS/Alumínio com 5 peças (01 cabide, 01 saboneteira, 01 papelreira, 01 porta-toalha rosto e 01 porta-toalha banho)	un	7	= 7,0
11.4	BANCADA DE GRANITO CINZA POLIDO, DE 0,50 X 0,60 M, PARA LAVATÓRIO - FORNECIMENTO E INSTALAÇÃO. AF_01/2020	UN	7	= 7,0
11.5	Bancada em granito cinza andorinha, e=2cm	m²	10,76	= (2,6*0,5)+(3*0,5)+(2,85*0,5*2)+(3,36*0,5*2)+(3,5*0,5)
11.6	BANCADA DE GRANITO CINZA POLIDO, DE 1,50 X 0,60 M, PARA PIA DE COZINHA - FORNECIMENTO E INSTALAÇÃO. AF_01/2020	UN	1	= 1,0
12	INSTALAÇÕES ELÉTRICAS			
12.1	INTERRUPTOR SIMPLES (1 MÓDULO) COM INTERRUPTOR PARALELO (1 MÓDULO), 10A/250V, SEM SUPORTE E SEM PLACA - FORNECIMENTO E INSTALAÇÃO. AF_12/2015	UN	15	= 115,0
12.2	TOMADA MÉDIA DE EMBUTIR (1 MÓDULO), 2P+T 20 A, INCLUINDO SUPORTE E PLACA - FORNECIMENTO E INSTALAÇÃO. AF_12/2015	UN	15,0	= 15,0
12.3	TOMADA BAIXA DE EMBUTIR (2 MÓDULOS), 2P+T 10 A, INCLUINDO SUPORTE E PLACA - FORNECIMENTO E INSTALAÇÃO. AF_12/2015	UN	15,0	= 15,0
12.4	LUMINÁRIA TIPO PLAFON REDONDO COM VIDRO FOSCO, DE SOBREPOR, COM 1 LÂMPADA FLUORESCENTE DE 15 W, SEM REATOR - FORNECIMENTO E INSTALAÇÃO. AF_02/2020	UN	30,0	= 30,0
12.5	CABO DE COBRE FLEXÍVEL ISOLADO, 2,5 MM², ANTI-CHAMA 0,6/1,0 KV, PARA CIRCUITOS TERMINAIS - FORNECIMENTO E INSTALAÇÃO. AF_12/2015	M	300,0	= 300,00
12.6	CABO DE COBRE FLEXÍVEL ISOLADO, 4 MM², ANTI-CHAMA 0,6/1,0 KV, PARA CIRCUITOS TERMINAIS - FORNECIMENTO E INSTALAÇÃO. AF_12/2015	M	300,0	= 300,00
13	INSTALAÇÕES HIDRAULICAS			
13.1	CAIXA D'ÁGUA EM POLIÉSTER REFORÇADO COM FIBRA DE VIDRO, 5000 LITROS - FORNECIMENTO E INSTALAÇÃO. AF_06/2021	UN	1,0	= 1,0
13.2	TUBO, PVC, SOLDÁVEL, DN 25MM, INSTALADO EM DRENO DE AR-CONDICIONADO - FORNECIMENTO E INSTALAÇÃO. AF_12/2014	M	50	= 50,0
13.3	TUBO, PVC, SOLDÁVEL, DN 20MM, INSTALADO EM RAMAL OU SUB-RAMAL DE ÁGUA - FORNECIMENTO E INSTALAÇÃO. AF_12/2014	M	50	= 50,0
13.4	JOELHO 90 GRAUS COM BUCHA DE LATÃO, PVC, SOLDÁVEL, DN 25 MM, X 3/4 INSTALADO EM RESERVAÇÃO DE ÁGUA DE EDIFICAÇÃO QUE POSSUA RESERVATÓRIO DE FIBRA/FIBROCIMENTO FORNECIMENTO E INSTALAÇÃO. AF_06/2016	UN	8	= 8,0
13.5	TE, PVC, SOLDÁVEL, DN 25MM, INSTALADO EM DRENO DE AR-CONDICIONADO - FORNECIMENTO E INSTALAÇÃO. AF_12/2014	UN	8	= 8,0
13.6	LUVA, PVC, SOLDÁVEL, DN 20MM, INSTALADO EM RAMAL OU SUB-RAMAL DE ÁGUA - FORNECIMENTO E INSTALAÇÃO. AF_12/2014	UN	5	= 5,0
13.7	BOMBA CENTRÍFUGA, TRIFÁSICA, 3 CV OU 2,96 HP, HM 34 A 40 M, Q 8,6 A 14,8 M3/H - FORNECIMENTO E INSTALAÇÃO. AF_12/2020	UN	1,0	= 1,0
14	SERVIÇOS COMPLEMENTARES			
14.1	Placa de sinalização em acrílico, dimensões 0.12 x 0.12 m, e=2mm	un	30,0	= 30,0
14.2	GRAMA EM PLACAS E=6 CM FORNECIMENTO E PLANTIO	m²	16,66	= (8,33+8,33)
15	SERVIÇOS FINAIS			
15.1	Limpeza geral	m²	278,03	= 282,46
			Total sem BDI	292.453,15
			Total do BDI	109931,48
			Total Geral	402.384,62

Antonio Ribeiro Barbosa Neto  
 Engenheiro Civil  
 CREA: 1917739540



**PREFEITURA MUNICIPAL DE BARÃO DE GRAJAÚ  
COMISSÃO PERMANENTE DE LICITAÇÃO**

**TOMADA DE PREÇO Nº. 16/2021 – CPL**

**ANEXO II**

**MODELO DE CARTA CREDENCIAL  
PARA REPRESENTANTE**

Barão de Grajaú, \_\_ de \_\_\_\_ de 2021.

À  
**COMISSÃO PERMANENTE DE LICITAÇÃO – CPL**  
NESTA

**REF.: TOMADA DE PREÇOS Nº \_\_\_\_ / 2021 – CPL**

O abaixo assinado, na qualidade de representante legal da Empresa \_\_\_\_\_, vem, pela presente, informar a V. S.<sup>a</sup>, que o Sr. \_\_\_\_\_, Carteira de Identidade nº \_\_\_\_\_ é pessoa designada pela Empresa para representá-la perante essa Comissão, inclusive com poderes para renunciar ao direito de interposição de recursos em qualquer fase da Licitação em epígrafe.

Atenciosamente

(nome e assinatura do representante legal pela proponente, devidamente identificado)





**PREFEITURA MUNICIPAL DE BARÃO DE GRAJAÚ  
COMISSÃO PERMANENTE DE LICITAÇÃO**

**TOMADA DE PREÇO Nº. 16/2021 – CPL**

**ANEXO III**

**DECLARAÇÃO DE INEXISTÊNCIA DE FATO  
SUPERVENIENTE IMPEDITIVO DA HABILITAÇÃO**

**REF.: TOMADA DE PREÇOS Nº \_\_\_\_ / 2021 – CPL**

O signatário da presente, para fins de participação na Tomada de Preço em referência, em nome da Empresa \_\_\_\_\_ DECLARA, sob as penas da Lei, nos termos do parágrafo 2º do Art. 32 da Lei 8.666/93 que até esta data não há contra si, qualquer fato que a impeça de participar desta licitação.

E, por ser a expressão da verdade, firma a presente.

Local e data

(nome e assinatura do responsável legal pela proponente)  
(em papel timbrado da Empresa, devidamente qualificado).  
RG.....CIC.....



**PREFEITURA MUNICIPAL DE BARÃO DE GRAJAÚ  
COMISSÃO PERMANENTE DE LICITAÇÃO**

**TOMADA DE PREÇO N°. 16/2021- CPL**

**ANEXO IV**

**DECLARAÇÃO DE PESSOA JURÍDICA**

**Ref.: TOMADA DE PREÇOS N.º \_\_\_\_ / 2021 – CPL**

....., inscrito no CNPJ n.º....., por intermédio de seu representante legal o (a) Sr(a)....., portador (a) da Carteira de Identidade n.º..... e do CPF n.º ....., DECLARA, para fins do disposto no inciso V do art. 27 da Lei n.º 8.666, de 21 de junho de 1993, acrescido pela Lei n.º 9.854, de 27 de outubro de 1999, que não emprega menor de dezoito anos em trabalho noturno, perigoso ou insalubre e não emprega menor de dezesseis anos.

**Ressalva: emprega menor, a partir de quatorze anos, na condição de aprendiz**

.....  
data

.....  
(representante legal)



**PREFEITURA MUNICIPAL DE BARÃO DE GRAJAÚ**  
**COMISSÃO PERMANENTE DE LICITAÇÃO**

**TOMADA DE PREÇO Nº. 16/2021-CPL**

**ANEXO V**

**MINUTA DO CONTRATO**

**CONTRATO DE PRESTAÇÃO DE SERVIÇOS, QUE ENTRE SI CELEBRAM, DE UM LADO A PREFEITURA MUNICIPAL DE BARÃO DE GRAJAÚ, E DE OUTRO LADO, A EMPRESA**

.....

Pelo presente instrumento de contrato de Prestação de Serviços, que entre si fazem, de um lado **A PREFEITURA MUNICIPAL DE BARÃO DE GRAJAÚ**, sediada na Rua Seroa da Mota, 314, Centro, Barão de Grajaú-MA, cep. 65.660-000, inscrita no CNPJ sob o nº ....., doravante denominada **CONTRATANTE**, neste ato representado por seu Titular, ....., brasileiro, casado, inscrito no CPF sob o nº ....., RG nº ....., residente e domiciliado nesta cidade, e de outro lado, ....., doravante denominada **CONTRATADA**, sediada à ....., CNPJ nº ....., neste ato representada pelo Sr. ...., brasileiro, CIC nº ....., residente e domiciliado nesta Cidade, têm entre si, ajustado o presente Contrato de Prestação de Serviços, cuja lavratura foi regularmente autorizada em despacho constante no Processo Administrativo nº 166/2021, da licitação na modalidade Tomada de Preços nº 16/2021-CPL e seus anexos, e ainda da proposta adjudicada que a este integram, independentemente de transcrição, submetendo-se as parte às disposições constantes da Lei nº 8.666/93 e suas alterações posteriores, mediante às Cláusulas e condições seguintes:

**CLÁUSULA PRIMEIRA: DO OBJETO**

Contratação de empresa especializada para prestação de serviços de Reforma de Posto Médico no Município de Barão de Grajaú -MA (UBS Vereda Grande), em conformidade com o **Anexo I** do Edital, que passará a ser parte integrante deste instrumento, quando de sua assinatura.

**CLÁUSULA SEGUNDA - DA EXECUÇÃO DO CONTRATO - A CONTRATANTE** permitirá o acesso às áreas onde serão executados os serviços, somente ao pessoal autorizado pela **CONTRATADA**.

**PARÁGRAFO PRIMEIRO – OBRIGAÇÕES DA CONTRATADA**

- a) Executar os serviços com fornecimento de materiais em conformidade com as especificações, quantidade, qualidade, prazos e demais condições estabelecidas no Termo de Referência e na Proposta de Preços;
- b) Executar os serviços com fornecimento de materiais no local indicado na Autorização serviços.
- c) responsabilizar-se solidariamente com os fornecedores dos materiais (fabricante, distribuidor ou importador) utilizados, pelos vícios de qualidade e/ou quantidade que os torne impróprios ou inadequados à utilização a que se destinam;
- d) não transferir a terceiros, no todo ou em parte, o objeto da contratação;
- e) identificar seu pessoal nos atendimentos dos serviços;
- f) comunicar imediatamente qualquer alteração no seu estatuto social, razão social, CNPJ, dados bancários, endereço, telefone, fax e outros dados que forem importantes;
- g) responsabilizar-se pela qualidade dos serviços prestados com os materiais fornecidos, sob pena de responder pelos danos causados ao Meio Ambiente, à Administração ou a terceiros;



**PREFEITURA MUNICIPAL DE BARÃO DE GRAJAÚ**  
**COMISSÃO PERMANENTE DE LICITAÇÃO**

- h) arcar com as despesas de embalagem, frete, despesas com transporte, carga e descarga, encargos, tributos, seguros, contribuições e obrigações sociais, trabalhistas e previdenciárias e quaisquer outras despesas decorrentes da prestação dos serviços e do material utilizado;
- i) respeitar e fazer com que seu pessoal respeite as normas de segurança da repartição pública onde serão entregues os materiais;
- j) respeitar e fazer com que seu pessoal respeite as normas de segurança, higiene e medicina do trabalho;
- k) responder pela supervisão, direção técnica e administrativa e mão-de-obra necessárias à execução do fornecimento, como única e exclusiva empregadora;
- l) responsabilizar-se por quaisquer acidentes sofridos pelos empregados, quando em serviço, por tudo quanto às leis trabalhistas e previdenciárias lhes assegurem;
- m) responsabilizar-se pelos danos causados direta ou indiretamente à Administração ou a terceiros, decorrentes de sua culpa ou dolo quando do fornecimento dos materiais, não excluindo ou reduzindo essa responsabilidade a fiscalização ou o acompanhamento pela Administração;
- n) responsabilizar-se pela adoção das medidas necessárias à proteção ambiental e às precauções para evitar a ocorrência de danos ao meio ambiente e a terceiros, observando o disposto na legislação federal, estadual e municipal em vigor, em especial a Lei Federal nº 9.605, de 13/02/1998;
- o) responsabilizar-se perante os órgãos e representantes do Poder Público e terceiros por eventuais danos ao meio ambiente causados por ação ou omissão sua ou de seus empregados, prepostos ou contratados;
- p) acatar todas as exigências do CONTRATANTE, sujeitando-se à ampla e irrestrita fiscalização, prestando todos os esclarecimentos solicitados e atendendo às reclamações formuladas;
- q) disponibilizar o livre acesso aos documentos e registros contábeis da empresa contratada, conforme o inciso XX do art. 43 da Portaria Interministerial nº 507 de 24 de novembro de 2011.
- r) manter durante a vigência do Contrato, em compatibilidade com as obrigações por ele assumidas, todas as condições de habilitação e qualificação exigidas.

**PARÁGRAFO SEGUNDO - OBRIGAÇÕES DA CONTRATANTE**

- a) emitir Autorização de Serviços;
- b) acompanhar e fiscalizar a prestação dos serviços por intermédio de servidor especialmente designado;
- c) atestar os documentos fiscais pertinentes, quando comprovada a prestação dos serviços, conforme condições estabelecidas no Termo de Referência e na Proposta de Preços da CONTRATADA;
- d) notificar a CONTRATADA a, para a substituição de materiais reprovados no recebimento provisório, conforme Termo de Recusa;
- e) notificar a CONTRATADA, para a substituição de materiais que apresentarem vícios redibitórios após a assinatura do ateste que formalizar o recebimento definitivo, conforme Termo de Recusa;
- f) efetuar os pagamentos à CONTRATADA de acordo com a forma e prazo estabelecidos, observando as normas administrativas e financeiras em vigor;
- g) comunicar à CONTRATADA toda e qualquer ocorrência relacionada com a prestação dos serviços;
- h) prestar as informações e os esclarecimentos que venham a ser solicitados pelos empregados da CONTRATADA;
- i) propor a aplicação das sanções administrativas e demais cominações legais pelo descumprimento das obrigações assumidas pela CONTRATADA;
- j) fiscalizar para que, durante a vigência do Contrato, sejam mantidas todas as condições de habilitação e qualificação exigidas na licitação.



**PREFEITURA MUNICIPAL DE BARÃO DE GRAJAÚ  
COMISSÃO PERMANENTE DE LICITAÇÃO**

**PARÁGRAFO TERCEIRO – A CONTRATADA** ficará obrigada a aceitar, nas mesmas condições contratuais, os acréscimos ou supressões que se fizerem necessários, até 25% (vinte e cinco por cento) do valor inicial atualizado do contrato.

**CLÁUSULA TERCEIRA – DO PREÇO**

O valor global do presente contrato é de R\$. (.....), a ser pago em parcelas, mediante a apresentação da Nota Fiscal, emitida no período.

**PARÁGRAFO ÚNICO**

Os preços são considerados completos e abrangem mão-de-obra, encargos sociais, taxa de administração, lucro, equipamentos e materiais necessários à execução dos serviços, transporte, material de uso pessoal e tudo mais que possa influir no custo final, inclusive os tributos incidentes.

**CLÁUSULA QUARTA - VIGÊNCIA**

O presente Contrato terá vigência de 03 (três) meses, devendo ser considerado a partir da assinatura do Contrato, podendo ser prorrogado de acordo com o que preceitua o art. 57, inciso II da Lei nº 8.666/93. O prazo de execução será de 03 (três) meses, com início partir de sua assinatura da Ordem de Serviço.

**PARÁGRAFO PRIMEIRO** - A Nota Fiscal deverá ser emitida de acordo com os serviços prestado com preços unitários e total.

**CLÁUSULA QUINTA – DO PAGAMENTO**

O pagamento será efetuado mensalmente, em até 30 (trinta) dias consecutivos, contados a partir da data de assinatura do ateste que formalizar o recebimento definitivo dos serviços, desde que não haja fator impeditivo provocado pela CONTRATADA, mediante apresentação de Nota Fiscal/Fatura, acompanhada dos seguintes documentos:

- I. Ordem de Serviço;
- II. Relatório de serviços executados, contendo Planilha com a indicação das quantidades e preços, respectivos períodos de execução e valor total mensal;
- III. Certidões e documentos de comprovação de regularidade fiscal e trabalhista:
  - a) Certidão Negativa de Débitos Relativos a Tributos Federais e à Dívida Ativa da União, expedida pela Secretaria da Receita Federal do Brasil e pela Procuradoria-Geral da Fazenda Nacional, referente às contribuições previdenciárias e as de terceiros;
  - b) Certificado de Regularidade do FGTS, emitido pela Caixa Econômica Federal;
  - c) Certidões Negativa de Débitos Fiscais e de Inscrição na Dívida Ativa, emitidas pela Fazenda Estadual;
  - d) Certidões Negativa de Débitos Fiscais e de Inscrição na Dívida Ativa, emitidas pela Fazenda Municipal;
  - e) Certidão Negativa de Débitos Trabalhistas – CNDT;

**PARÁGRAFO PRIMEIRO** - O pagamento será efetuado pela **CONTRATANTE**, diretamente à **CONTRATADA**, na Conta Corrente n.º ....., Agência....., do Banco .....

**PARÁGRAFO SEGUNDO** - O atraso injustificado no cumprimento do objeto deste Contrato sujeitará à **CONTRATADA** à multa de mora correspondente a 2% (dois por cento), sobre o valor do Contrato.



**PREFEITURA MUNICIPAL DE BARÃO DE GRAJAÚ**  
**COMISSÃO PERMANENTE DE LICITAÇÃO**

**PARÁGRAFO TERCEIRO** - Caso o pagamento seja efetuado em data além do prazo estipulado na cláusula quinta, a **CONTRATANTE** se obriga a pagar uma multa de 2% (dois por cento) sobre o valor vencido.

**CLÁUSULA SEXTA – DOTAÇÃO ORÇAMENTÁRIA**

A despesa relativa a este Contrato deverá correr à conta do seguinte crédito orçamentário:

**Fundo Municipal de Saúde:**

02 - PODER EXECUTIVO

16 – FMS - FUNDO MUNICIPAL DE SAÚDE

10.301.1004.2099.0000 – MANUTENÇÃO E FUNCIONAMENTO DAS UNIDADES DE SAÚDE MUNICIPAL

33.90.39 – OUTROS SERVIÇOS DE TERCEIROS – PESSOA JURIDICA

02 - PODER EXECUTIVO

16 – FMS – FUNDO MUNICIPAL DE SAÚDE

10.301.0023.1021.0000 – CONSTRUÇÃO, REFORMA E/OU AMPLIAÇÃO DE UNIDADES DE SAÚDE

44.90.51 – OBRAS E INSTALAÇÕES

**Atenção Básica:**

02 - PODER EXECUTIVO

16 – FMS – FUNDO MUNICIPAL DE SAÚDE

10.301.0025.2092.0000 – MANUTENÇÃO DO PROGRAMA DA ATENÇÃO BÁSICA – PAB FIXO

33.90.39 – OUTROS SERVIÇOS DE TERCIEROS – PESSOA JURIDICA

**CLÁUSULA SÉTIMA - DO REAJUSTE** – O valor deste contrato não será reajustado.

**CLÁUSULA OITAVA: DA RESCISÃO**

O contrato poderá ser rescindido:

- a qualquer momento, devendo a parte que assim quiser agir, dar à outra um prévio aviso de 30 (trinta) dias, por escrito;
- nos casos enumerados nos itens I a XVII do art. 78 da Lei n.º 8.666/93;
- amigavelmente, por acordo entre as partes, desde que haja conveniência para a **CONTRATANTE**;
- judicialmente, nos termos da legislação.
- A inexecução total ou parcial deste contrato enseja a sua rescisão, conforme disposto nos artigos 77 a 80 da Lei n. 8.666/93.

**CLÁUSULA NONA – INADIMPLENTO E SANÇÕES**

Além da multa aludida no parágrafo segundo da Cláusula Quinta, a **CONTRATANTE** poderá, garantida a prévia defesa, aplicar ao **CONTRATADO**, na hipótese de inexecução total ou parcial do contrato, as seguintes sanções:

**PREFEITURA MUNICIPAL DE BARÃO DE GRAJAÚ**  
**COMISSÃO PERMANENTE DE LICITAÇÃO**

- a) advertência;
- b) multa de 10% (dez por cento), sobre o valor do serviço não prestado, nos casos que ensejarem sua rescisão determinada por ato unilateral e escrito da **CONTRATANTE**;
- c) suspensão temporária de participação em licitação e impedimentos de contratar com a Administração, por prazo não superior a 02 (dois) anos;
- d) declaração de inidoneidade para licitar ou contratar com a Administração Pública, enquanto perdurarem os motivos determinantes da punição;
- e) as sanções previstas nas alíneas “a”, “c” e “d” poderão ser aplicadas conjuntamente com a prevista na alínea “b”.

**CLÁUSULA DÉCIMA – DA BASE LEGAL**

Na interpretação deste Contrato e casos omissos será aplicada a Lei n.º 8.666, de 22 de junho de 1993 e demais alterações, a doutrina, a jurisprudência e os princípios gerais de direito.

**CLÁUSULA DÉCIMA PRIMEIRA: DA VINCULAÇÃO AO EDITAL**

Este contrato possui vínculo editalício por estar enquadrado no processo licitatório, Tomada de Preços nº 16/2021 (art. 55, inc. XI);

**CLÁUSULA DÉCIMA SEGUNDA – DA SUBCONTRATAÇÃO**

O presente Contrato não poderá ser objeto de subcontratação, no todo ou em parte, a não ser com prévio e expresso consentimento por escrito do **CONTRATANTE** e sempre mediante instrumento próprio, devidamente motivado, a ser publicado no Diário Oficial.

**PARÁGRAFO PRIMEIRO** - A aceitação da **CONTRATANTE** não exime a **CONTRATADA** de responder pelos atos, falhas, erros ou atrasos na execução do **objeto** subcontratado.

**PARÁGRAFO SEGUNDO** – A subcontratada não terá nenhum vínculo financeiro com a **CONTRATANTE** e estará obrigada a aceitar suas decisões.

**CLÁUSULA DÉCIMA TERCEIRA: DA CESSÃO OU TRANSFERÊNCIA**

O presente Contrato não poderá ser objeto de cessão ou transferência, no todo ou em parte.

**CLÁUSULA DÉCIMA QUARTA: DA PUBLICAÇÃO**

A resenha deste Contrato será publicada no Diário Oficial, de conformidade com o Parágrafo Único, do artigo 61, da Lei n.º 8.666/93, de 21/06/93, ocorrendo as despesas por conta da **CONTRATANTE**.

**CLÁUSULA DÉCIMA QUINTA– DAS COMUNICAÇÕES**

Qualquer comunicação entre as partes a respeito do Contrato só produzirá efeitos legais se processada por escrito, mediante protocolo ou outro meio de registro, que comprove a sua efetivação, não sendo consideradas comunicações verbais.

**CLÁUSULA DÉCIMA SEXTA: DO FORO**

Fica eleito o Foro da Cidade de Barão de Grajaú, Estado do Maranhão, para dirimir quaisquer dúvidas oriundas do presente instrumento.

E, para firmeza e validade do que foi pactuado, lavrou-se o presente Contrato em 03 (três) vias de igual teor e forma, para que surtam um só efeito, às quais, depois de lidas, são assinadas pelos representantes das partes, **CONTRATANTE** e **CONTRATADA**, e pelas testemunhas abaixo.



**PREFEITURA MUNICIPAL DE BARÃO DE GRAJAÚ**  
**COMISSÃO PERMANENTE DE LICITAÇÃO**

Barão de Grajaú - MA,      de      de 2021.

CONTRATANTE:

CONTRATADA:

TESTEMUNHAS:

\_\_\_\_\_  
CPF N°

\_\_\_\_\_  
CPF N°