



PREFEITURA MUNICIPAL DE BARÃO DE GRAJAÚ
COMISSÃO PERMANENTE DE LICITAÇÃO

TOMADA DE PREÇOS Nº 11/2021 – CPL

EDITAL

A **PREFEITURA MUNICIPAL DE BARÃO DE GRAJAÚ**, torna público que, às **14:00 horas do dia 25 de novembro de 2021**, na Rua Seroa da Mota, 314, Centro, Barão de Grajaú-MA, cep. 65.660-000, no Prédio da Prefeitura Municipal, Sala de Reuniões da CPL, no Município de Barão de Grajaú, serão recebidas a Documentação e Propostas e iniciada a abertura dos envelopes relativos à **TOMADA DE PREÇOS** em epígrafe, em regime de **EMPREITADA POR PREÇO GLOBAL**, do tipo **MENOR PREÇO GLOBAL**, de interesse da **PREFEITURA MUNICIPAL DE BARÃO DE GRAJAÚ**, Secretaria Municipal de Saúde, nos termos da Lei nº. 8.666/93, tendo em vista o que consta do **Processo Administrativo nº. 159/2021**, e atendidas as especificações e formalidades seguintes:

1. OBJETO DA LICITAÇÃO

1.1. Contratação de empresa especializada para prestação de serviços de Reforma de Posto Médico no Município de Barão de Grajaú -MA (UBS CARAÍBA DOS LOPES), conforme escopo dos serviços e valores constantes do **ANEXO I**, deste Edital.

1.2. O valor máximo para a contratação dos serviços objeto desta licitação é de **R\$ 179.999,85 (cento e noventa e nove mil, novecentos e noventa e nove reais e oitenta e cinco centavos)**.

1.3. A prestação dos serviços será realizada no prazo de 03 (três) meses.

2. CONDIÇÃO DE PARTICIPAÇÃO

2.1. As empresas cadastradas como fornecedoras junto à **PREFEITURA MUNICIPAL DE BARÃO DE GRAJAÚ** ou, quando não cadastradas, que atendam perante a **Comissão**, até o terceiro dia anterior à data do recebimento dos envelopes, às condições para cadastramento, na forma dos artigos 28 ao 31 da Lei nº. 8.666/93 e exigências constantes no artigo 32, “caput” e §2º da referida lei.

3. DOS IMPEDIMENTOS

3.1. Não poderão participar, direta ou indiretamente desta licitação:

3.1.1. Pessoa natural ou jurídica que estejam cumprindo pena de suspensão de licitar com o Município de Barão de Grajaú ou qualquer de seus Entes da Administração Direta, Indireta ou tenham sido declaradas inidôneas pela Administração Pública.

3.1.2. Empresas que tenham sócio, gerentes ou responsáveis técnicos que sejam servidores ou dirigentes de órgão ou entidade da Administração Pública Municipal, ou que estejam cumprindo a penalidade aludida no **subitem 3.1.1**.

3.1.3. Empresas apresentadas na qualidade de subcontratadas.

3.1.4. Empresas em regime de consórcio, qualquer que seja sua forma de constituição.

3.1.5. Empresas que se encontrem sob falência, concordata, dissolução ou liquidação.

4. DOCUMENTAÇÃO E PROPOSTA

4.1. As licitantes deverão apresentar toda a documentação de Habilitação e Proposta de Preços no dia, hora e local citados no preâmbulo deste Edital, em 02 (dois) envelopes lacrados, em cuja parte externa, além da razão social e endereço, estejam escritos:

Comissão Permanente de Licitação – CPL
Rua Seroa da Mota, 314, Centro, Barão de Grajaú-MA, cep. 65.660-000.
TOMADA DE PREÇOS Nº. 11/2021 – CPL

PREFEITURA MUNICIPAL DE BARÃO DE GRAJAÚ
COMISSÃO PERMANENTE DE LICITAÇÃO

Envelope nº. 1 – “**Documentação de Habilitação**”
RAZÃO SOCIAL / CNPJ / ENDEREÇO DA EMPRESA LICITANTE

Comissão Permanente de Licitação – CPL
Rua Seroa da Mota, 314, Centro, Barão de Grajaú-MA, cep. 65.660-000.
TOMADA DE PREÇOS Nº. 011/2021 – CPL
Envelope nº. 2 – “**Proposta de Preços**”

RAZÃO SOCIAL / CNPJ / ENDEREÇO DA EMPRESA LICITANTE

4.2. As empresas licitantes que quiserem se fazer representar nesta Licitação, além dos envelopes, deverão apresentar junto à **COMISSÃO**, credencial do seu representante legal, com a respectiva qualificação civil, que tanto poderá ser procuração passada por Instrumento Público, como Carta Credencial, firmada pelo representante da Empresa, nos termos do modelo do **ANEXO II** deste Edital. O signatário da Credencial deverá comprovar a condição de responsável pela empresa.

4.2.1. O instrumento de Credenciamento deverá estar acompanhado de cópia do Ato Constitutivo ou contrato Social da empresa, com todas as alterações, que identifiquem seus sócios e estejam expressos seus poderes para exercerem direitos e assumir obrigações em decorrência de tal investidura. As mesmas deverão ser apresentadas em cópia autenticada no cartório.

4.2.2. O Credenciamento será conferido pela **Comissão Permanente de Licitação**, a cada Sessão Pública realizada.

4.2.3. É facultada a apresentação do credenciamento de que trata o **item 4.2**. A falta desse documento somente impedirá que o representante da licitante se manifeste ou responda pela mesma durante o processo licitatório.

4.2.4. O licitante que comparecer representado por seu sócio ou dirigente, fica dispensado do credenciamento de que trata o **subitem 4.2**, devendo comprovar esta qualidade através do Contrato Social, Estatuto ou documento equivalente.

4.2.5. Nenhuma pessoa física poderá representar mais de uma licitante.

4.3. Os documentos para **HABILITAÇÃO** deverão ser legíveis e poderão ser apresentados em original, por qualquer processo de cópia previamente autenticada por Cartório competente ou previamente por membro da **COMISSÃO PERMANENTE DE LICITAÇÃO** mediante a apresentação do documento original, até 12 (doze) horas antes da data marcada para a abertura do certame ou ainda por publicação em órgão de imprensa oficial. Os documentos apresentados em cópias ilegíveis, ainda que autenticadas, não serão considerados válidos para a análise da Documentação e Proposta.

4.4. Não serão consideradas Documentação e Propostas apresentadas por via postal, internet ou fac-símile.

4.5. DOCUMENTAÇÃO: O Envelope N.º 01 deverá conter, em via única, os documentos seguintes:

4.5.1. Relativa à Habilitação Jurídica e Regularidade Fiscal:

a) **Certificado de Registro Cadastral - CRC**, emitido pela **PREFEITURA MUNICIPAL DE BARÃO DE GRAJAÚ** ou recibo de entrega à **COMISSÃO**, com data de antecedência mínima de três dias do recebimento dos envelopes, dos documentos exigíveis para o cadastramento, consoante o disposto no **item 2.1** deste Edital e no artigo 32, § 2º, da Lei nº. 8.666/93.



PREFEITURA MUNICIPAL DE BARÃO DE GRAJAÚ
COMISSÃO PERMANENTE DE LICITAÇÃO

b) **Declaração de Inexistência de Fato Superveniente Impeditivo de sua Habilitação**, na forma § 2º do artigo 32 da Lei nº. 8.666/93, assinada por sócio, gerente, dirigente proprietário ou procurador, nos termos do modelo **ANEXO III**, deste Edital.

c) **Declaração** de que não emprega menores de dezoito anos em trabalho noturno, perigoso ou insalubre e nem menores de dezesseis anos em qualquer trabalho, salvo na condição de aprendiz, a partir de quatorze anos, de conformidade com o disposto no art. 27, inciso V, da Lei nº. 8.666/93, nos termos do **ANEXO IV**, se o empregador for pessoa jurídica.

d) Registro na Junta Comercial, no caso de empresa individual;

e) Ato constitutivo, estatuto ou contrato social em vigor, acompanhado de todas suas alterações, devidamente registrados, em se tratando de sociedades empresárias e, no caso de sociedade por ações, acompanhado dos documentos de eleição de seus atuais administradores; no caso de Sociedades simples o ato constitutivo, inscrito no Cartório Civil (Registro Civil das Pessoas Jurídicas ou Cartório de Registro de Títulos e Documentos) acompanhado da prova de Diretoria em exercício.

f) Prova de regularidade com a **FAZENDA FEDERAL** do domicílio ou sede da licitante, através da Certidão Conjunta Negativa de Débitos relativos aos Tributos Federais e à Dívida Ativa da União emitida pela Procuradoria Geral da Fazenda Nacional – PGFN ou, Certidão Positiva com Efeitos de Negativa da Dívida Ativa;

g) Prova de **Regularidade com a FAZENDA ESTADUAL** do domicílio ou sede da licitante, emitida até 120 (cento e vinte) dias antes da data de entrega dos envelopes, quando não vier expresso o prazo de validade, mediante a:

g.1) Certidão Negativa de Débitos Fiscais, ou, Certidão Positiva com Efeitos de Negativa.

g.2) Certidão Negativa de Inscrição da Dívida Ativa, ou, Certidão Positiva com Efeitos de Negativa da Dívida Ativa.

h) Prova de **Regularidade com a FAZENDA MUNICIPAL** do domicílio ou sede da licitante, emitida até 90 (noventa) dias antes da data de entrega dos envelopes, quando não vier expresso o prazo de validade, mediante a:

h.1) Certidão Negativa de Débitos Fiscais, referente ao ISSQN, ou, Certidão Positiva com Efeitos de Negativa.

h.2) Certidão Negativa de Inscrição da Dívida Ativa, , ou, Certidão Positiva com Efeitos de Negativa da Dívida Ativa;

h.3) Alvará de Localização e Funcionamento, referente à sede da licitante.

i) Prova de Regularidade relativa à **Seguridade Social** e ao **Fundo de Garantia por Tempo de Serviço – FGTS**, demonstrando situação regular no cumprimento dos encargos sociais instituídos por lei.

j) Prova de Inscrição no Cadastro Nacional de Pessoas Jurídicas (CNPJ).

k) Prova de inscrição no **Cadastro de Contribuinte Municipal**, se houver, relativo ao domicílio ou sede do licitante, pertinente ao seu ramo de atividade e compatível com o objeto contratual.

4.5.2. Relativa à Qualificação Econômico-Financeira:



**PREFEITURA MUNICIPAL DE BARÃO DE GRAJAÚ
COMISSÃO PERMANENTE DE LICITAÇÃO**

4.5.2.1) Balanço patrimonial e demonstrações contábeis do último exercício social, já exigíveis e apresentados na forma da lei, devidamente registrado no órgão competente, que comprovem a boa situação financeira da empresa, vedada a sua substituição por balancetes ou balanços provisórios, podendo ser atualizados por índices oficiais quando encerrado há mais de 3 (três) meses da data de apresentação da proposta.

4.5.2.1.1) Os documentos relacionados nesta alínea, no que se refere as **empresas obrigadas** a realizarem **Escrituração Contábil Digital**, conforme Instrução Normativa 787/2007 da Receita Federal do Brasil, poderão ser **substituídos** pela documentação emitida pelo **Sistema Público de Escrituração Digital - SPED**, devidamente acompanhada do **Termo de Autenticação** do livro digital do referido sistema emitido pela **Junta Comercial** do Estado do domicílio do licitante;

4.5.2.1.2) As **empresas constituídas a menos de 1 (um) ano ou no curso do próprio exercício**, deverão apresentar a **cópia do Termo de Abertura do Livro Diário ou Balanço de abertura**, acompanhado do **Balancete de Verificação** referente ao mês imediatamente anterior à data de abertura da licitação, apresentados na forma da lei, devidamente **registrado no órgão competente**, a saber: Registro de Empresas Mercantis (Junta Comercial) ou Registro Civil de Pessoas Jurídicas (Cartório); com base nos quais deverão ser feitos os cálculos e extraídos os índices, comprovando a boa situação financeira nos moldes da **letra "a.2"** deste item;

4.5.2.1.3) Qualquer dos documentos referidos na **letra "a" deste item**, somente serão considerados válidos na forma da lei se apresentados juntamente com a Certidão de Regularidade Profissional do técnico responsável pela assinatura dos referidos documentos, expedidas pelo Conselho de Contabilidade da sede da licitante;

4.5.2.1.4) As empresas **optantes** pelo Regime Especial Unificado de Arrecadação de Tributos e Contribuições devidos pelas Microempresas e Empresas de Pequeno Porte - **Simples Nacional**, instituído pela Lei Complementar Nº 123, de 14/12/06, poderão apresentar, em substituição ao Balanço Patrimonial, o Ato Constitutivo ou o Contrato Social da Empresa atualizado e registrado na forma da lei que comprove Capital Social Integralizado de no mínimo 10% do valor máximo da contratação, **desde que a comprovação do seu ingresso no Simples Nacional conste dos Documentos de Habilitação**.

4.5.2.2) Certidão negativa de falência ou recuperação judicial, ou liquidação judicial, expedida pelo distribuidor da sede do licitante, dentro do prazo de validade previsto na própria certidão, ou de execução patrimonial dos sócios, emitida até 60 (sessenta) dias antes da data de entrega dos envelopes.

4.5.2.3) Recibo da garantia de participação, (garantia nos termos do inciso III do artigo 31 da Lei 8.666/93), que deverá ser recolhida até o primeiro dia anterior à data da abertura da licitação, no setor da Tesouraria da PREFEITURA MUNICIPAL DE BARÃO DE GRAJAÚ a garantia de participação deverá ser feita em uma das modalidades previstas no § 1º do Art. 56 da Lei 8.666/93, no valor de R\$ 1.700,00 (mil e setecentos reais).

4.5.2.3.1) A garantia de manutenção de proposta será liberada até 05 (cinco) dias úteis após esgotada as fases de habilitação (Documentos de Habilitação) ou de classificação (Propostas Comerciais), para as empresas inabilitadas ou desclassificadas, ou após a adjudicação, exceto para a vencedora da licitação, que será liberada no mesmo prazo, após a data de assinatura de Contrato.

4.5.3. Relativa à Qualificação Técnica:

4.5.3.1. Certidão atualizada de registro ou inscrição da licitante e de seu(s) responsável(is) técnico(s) junto ao Conselho Regional de Engenharia, Arquitetura e Agronomia – CREA para os serviços propostos, se as empresas licitantes forem sediadas em outra jurisdição e, conseqüentemente inscritas no CREA de origem,

PREFEITURA MUNICIPAL DE BARÃO DE GRAJAÚ
COMISSÃO PERMANENTE DE LICITAÇÃO

deverão apresentar, obrigatoriamente, visto junto ao CREA do Estado Maranhão, em conformidade com o que dispõe a Lei Nº 5.194 de 24/12/66, em consonância com o artigo 1º - Item II da Resolução nº 413 de 27/06/97 do CONFEA.

4.5.3.2. No mínimo, 01 (um) atestado, emitido por pessoa jurídica de direito público ou privado, devidamente registrado no CREA, comprobatório de que o responsável da licitante executou obra compatível em quantidades, características e prazos com o objeto da licitação;

4.5.3.3. Comprovação, mediante a apresentação de Certidão de Acervo Técnico emitida pelo CREA e acompanhada do respectivo atestado fornecido pelo contratante dos serviços, de que o responsável técnico da licitante já executou OBRAS de características técnicas similares às do objeto da presente licitação;

4.5.3.4. Comprovante de que os profissionais detentores dos atestados de capacidade técnica citados no item anterior são integrantes do quadro permanente da licitante na data da licitação;

4.5.3.4.1. A comprovação de vínculo profissional com a empresa licitante poderá ser demonstrada através de carteira de trabalho, Contrato de Prestação de Serviço ou Contrato Social, ou ainda pela Certidão de Registro da licitante no CREA, desde que nesta Certidão conste o nome do profissional, ou ainda, de declaração da contratação futura do profissional, desde que acompanhada da declaração de anuência do profissional.

4.5.3.5. Quanto à capacitação técnico-operacional: apresentação de um ou mais atestados de capacidade técnica, fornecido por pessoa jurídica de direito público ou privado devidamente identificada, em nome do licitante, relativo à execução de obra ou serviço de engenharia, compatível em características, quantidades e prazos com o objeto da presente licitação;

4.5.3.6. Quando a CERTIDÃO DE ACERVO TÉCNICO emitida pelo CREA não explicitar com clareza os serviços objeto do Acervo Técnico, esta deverá vir acompanhada do seu respectivo Atestado, devidamente registrado e reconhecido pelo CREA;

4.5.3.7. Deverão constar dos atestados de capacidade técnica, ou das certidões expedidas pelo CREA, em destaque, os seguintes dados: data de início e término das OBRAS; local de execução; nome do contratante e da CONTRATADA; nome dos responsáveis técnicos, seus títulos profissionais e números de registros no CREA; especificações técnicas da obra e os quantitativos executados.

4.5.3.7.1 Não serão aceitos atestados de Supervisão, Gerenciamento, Controle Tecnológico ou Assessoria Técnica de OBRAS.

4.5.3.8. Compromisso de participação do pessoal técnico qualificado, no qual os profissionais indicados pela PROPONENTE para fins de comprovação de capacitação técnica, declarem que participarão, permanentemente, a serviço da PROPONENTE, das OBRAS objeto desta licitação.

4.5.3.9. Declaração de que a empresa se responsabiliza por todos os encargos trabalhistas, previdenciárias e demais encargos, inclusive, acidentes de trabalho;

4.5.3.10. Declaração do profissional detentor do Atestado de Capacidade Técnica de que administrará pessoal e diretamente os trabalhos objeto deste Edital e seus Anexos.



PREFEITURA MUNICIPAL DE BARÃO DE GRAJAÚ
COMISSÃO PERMANENTE DE LICITAÇÃO

4.5.4. Relativa à Habilitação Trabalhista:

4.5.4.1. Prova de inexistência de débitos inadimplidos perante a Justiça do Trabalho, mediante a apresentação de certidão negativa, nos termos do Título VII-A da Consolidação das Leis do Trabalho, aprovada pelo Decreto-Lei nº 5.452, de 1º de maio de 1943. (Incluído pela Lei nº 12.440, de 2011).

4.6. Em nenhuma hipótese será concedida prorrogação de prazo para a apresentação dos documentos exigidos para Habilitação. A **Comissão** reserva-se o direito de solicitar o original de qualquer documento, sempre que tiver dúvida e julgar necessário.

4.7. É de exclusiva responsabilidade das licitantes a juntada de todos os documentos necessários à Habilitação, em forma legível e inequívoca, bem como o atendimento de esclarecimentos posteriores solicitados pela **Comissão**.

4.8. A documentação apresentada para fins de habilitação fará parte dos autos do processo e não será devolvida à proponente.

4.9. Após a fase de habilitação, não cabe desistência da Proposta, salvo por motivo justo decorrente de fato superveniente e aceito pela **Comissão**.

4.10. **PROPOSTA DE PREÇOS – O Envelope Nº 02** deverá conter, em via única, Proposta datilografada ou impressa por qualquer meio usual, em papel timbrado da Empresa, devidamente datada e assinada, sem emendas e rasuras, com o seguinte conteúdo:

a) Razão social, sede e número de inscrição do C.N.P.J. da licitante;

b) Planilha Orçamentária com o preço unitário, total e o valor global da proposta expresso em moeda corrente nacional em algarismo e por extenso, com admissão de 02(duas) casas decimais, para os serviços apurado à data da apresentação da proposta, acompanhada da composição dos custos unitários de serviços, BDI e Encargos Sociais, assinada pelo Engenheiro, com a descrição clara e completa das características do objeto da presente licitação, especificando os serviços, os materiais e os equipamentos a serem utilizados, o tipo e a quantidade, em conformidade com o **ANEXO I** deste Edital;

c) **Cronograma Físico-Financeiro**, com base no cronograma previsto pela Administração que deve ser entendido como primeira estimativa de evento dos serviços objeto desta licitação, de acordo com o modelo apresentado no projeto executivo. Com base nesse cronograma de licitação, será ajustado um cronograma de execução de acordo com a programação física e financeira existente por ocasião da assinatura do contrato ou de outro documento hábil.

c.1) Este ajuste poderá se repetir, gerando novos cronogramas, desde que devidamente justificado pela Secretaria.

c.2) Na **COMPOSIÇÃO DE TAXA DE BONIFICAÇÃO DESPESAS INDIRETAS – BDI é indevida a inclusão do IR e CSSL**, conforme o Acórdão TCU Nº1542/2003 – Plenário e a Decisão Nº 1.147/2002 – Plenário, devendo está assinada pelo Contador da empresa.

d) Declaração expressa de que nos preços estão inclusos todos os custos, tributos e despesas necessárias ao cumprimento integral do objeto ora licitado, não sendo considerados pleitos de



PREFEITURA MUNICIPAL DE BARÃO DE GRAJAÚ
COMISSÃO PERMANENTE DE LICITAÇÃO

acréscimos a esse ou a qualquer título posteriormente e que cumprirá todos os prazos estabelecidos no Edital e seus Anexos.

d) Prazo de validade da proposta, não inferior a 60 (sessenta) dias corridos, contados da data de entrega dos envelopes.

e) Prazo de 03 (três) meses para execução dos serviços a partir da assinatura do contrato, a vigência do contrato será de 03 (três) meses, **ANEXO V** podendo ser prorrogado de comum acordo entre as partes, nos termos do **art. 57 da Lei 8666/93**.

4.11. Na simples apresentação da Proposta a licitante se submete a todas as cláusulas e condições deste Edital. A Proposta uma vez aberta, vinculará a licitante, obrigando-a, caso seja vencedora, ao cumprimento do seu objeto, salvo ocorrência de motivo justo decorrente de fato superveniente e aceito pela **Comissão**, consoante dispõe o § 6º do artigo 43 da Lei nº 8.666/93.

4.12. Após a apresentação da Proposta, em nenhuma hipótese poderá a mesma ser alterada, seja quanto ao preço, condições de pagamento ou quaisquer outras que importem em modificação dos seus termos originais.

4.13. Na hipótese do processo licitatório vir a ser suspenso, a validade da Proposta fica automaticamente prorrogada pelo prazo correspondente aos dias de suspensão.

4.14. Não serão consideradas as propostas apresentadas fora do prazo, bem como aquelas que contiverem rasuras, emendas, borrões ou entrelinhas em suas partes essenciais, de modo a ensejar dúvida, principalmente em relação a valores, e não se considerará também qualquer oferta de vantagem não prevista neste Edital, nem preço ou vantagem baseada nas ofertas das demais licitantes.

5. DO PROCEDIMENTO

5.1. Julgamento da Habilitação

5.1.1. O **julgamento** iniciar-se-á com a abertura do **Envelope n.º 01**, contendo a documentação relativa à habilitação das concorrentes, a qual deverá ser rubricada pelas licitantes presentes e pelos **Membros da Comissão**. Nessa mesma Reunião, a critério da Comissão, poderão ser analisados os documentos e anunciado o resultado da habilitação ou designados dia, hora e local certos para a divulgação.

5.1.2. Após a apreciação dos documentos, a **Comissão** declarará **Habilitadas** as licitantes que os apresentarem na forma exigida neste Edital e **Inabilitadas** as que não atenderem a essas exigências.

5.1.3. A simples irregularidade formal, que evidencie lapso isento de má fé, e que não afete o conteúdo ou a idoneidade dos documentos, não será causa de inabilitação.

5.1.4. Quando todas as licitantes forem inabilitadas a **Comissão** poderá fixar o prazo de 08 (oito) dias úteis para a apresentação de nova documentação, consoante dispõe o § 3º do artigo 48 da lei nº 8.666/93.

5.1.5. Do resultado da Habilitação caberá recurso, no prazo de 05 (cinco) dias úteis a contar da intimação do ato ou da lavratura da Ata.

5.1.6. As licitantes poderão, unanimemente, renunciar ao direito de recorrer do resultado da Habilitação, o que constará em ata, procedendo-se então à abertura dos **Envelopes n.º 02** das licitantes habilitadas.

5.1.7. Às inabilitadas serão devolvidos os envelopes fechados, contendo as propostas, desde que não tenha havido recurso, ou após seu julgamento.

5.1.8. Não havendo renúncia ao direito de recorrer, na forma do item anterior, a **Comissão** suspenderá a sessão, lavrando ata circunstanciada dos trabalhos até então executados e comunicará, por escrito, com antecedência mínima de 48 (quarenta e oito) horas, às licitantes habilitadas, a data, hora e local de sua



PREFEITURA MUNICIPAL DE BARÃO DE GRAJAÚ
COMISSÃO PERMANENTE DE LICITAÇÃO

reabertura. Nessa hipótese, os **Envelopes de n.º 02**, devidamente fechados e rubricados pelas presentes, permanecerão até que se reabra a sessão, sob a guarda e responsabilidade do **Presidente da Comissão**.

5.1.9. Envelopes de Propostas das licitantes inabilitadas não reclamados no prazo de 30 (trinta) dias, a contar da Adjudicação, serão destruídos independentemente de notificação à interessada.

5.1.10. Ultrapassada a fase de Habilitação das concorrentes e abertas as Propostas, não cabe mais desclassificá-las por motivo relacionado com a Habilitação, salvo em razão de fato superveniente ou só conhecido após o julgamento das propostas.

5.2. Julgamento das Propostas

5.2.1. Ultrapassada a fase de Habilitação, serão abertos os **Envelopes de n.º 02**, divulgando a **Comissão**, às licitantes presentes, as condições oferecidas pelas participantes habilitadas, sendo as Propostas rubricadas por estas e pelos **Membros da Comissão**.

5.2.2. As propostas serão analisadas, podendo a **Comissão** convocar as licitantes para esclarecimentos de qualquer natureza, que venham facilitar o seu entendimento.

5.2.3. O **julgamento e classificação** das Propostas serão feitos, pelo critério de **Menor Preço Global**, entre as licitantes que cumprirem integralmente as exigências deste Edital, consoante dispõe o artigo 45, I, § 1º da Lei nº 8.666/93.

5.2.4. Será julgada **desclassificada** a Proposta que:

a) Não atender integralmente às exigências contidas neste Edital.

b) Apresentar preço superior ao valor máximo estabelecido neste Edital, ou manifestamente inexequível, assim considerado aquele que não venha a ter demonstrado sua viabilidade através de documentação que comprove que os custos dos insumos são coerentes com os de mercado e que os coeficientes de produtividade são compatíveis com a execução do objeto.

5.2.5. Verificando-se discordância entre o preço unitário e o total, prevalecerá o primeiro, sendo corrigido o preço total; ocorrendo divergência entre os valores numéricos e os por extenso, predominarão os últimos, independentemente de consulta à licitante.

5.2.6. Em caso de absoluta igualdade de preços, entre duas ou mais propostas, e depois de obedecido o disposto no parágrafo 2º do art. 3º da Lei 8.666/93, proceder-se-á ao desempate, por sorteio, em ato público, para o qual todas as licitantes serão convocadas.

5.2.7. Quando todas as propostas forem desclassificadas a **Comissão** poderá fixar às licitantes o prazo de 08 (oito) dias úteis para a apresentação de nova Proposta.

5.2.8. A simples irregularidade formal, que evidencie lapso isento de má fé, e que não afete o conteúdo ou a idoneidade da Proposta não será causa de desclassificação.

5.2.9. Mediante publicação no Quadro de Aviso da Prefeitura, será colocado à disposição dos interessados o resultado da Licitação, cabendo às licitantes o prazo recursal de 05 (cinco) dias úteis, contados a partir da data da publicação do aviso ou da intimação do ato.

6. ADJUDICAÇÃO, HOMOLOGAÇÃO E CONTRATAÇÃO

6.1. Não havendo interposição de recurso quanto ao resultado da classificação ou após o seu julgamento, será feito relatório circunstanciado, cabendo à **Comissão** adjudicar o objeto da Licitação à vencedora, submetendo tal decisão ao titular do órgão interessado.

6.2. Homologada a Licitação, será convocada a vencedora para, no prazo de 05 (cinco) dias úteis, assinar o contrato, na forma da minuta, **ANEXO V** deste Edital.

PREFEITURA MUNICIPAL DE BARÃO DE GRAJAÚ
COMISSÃO PERMANENTE DE LICITAÇÃO

6.3. Ocorrendo desatendimento ao prazo estabelecido no item 6.2, o titular do órgão interessado convocará, segundo a ordem de classificação, outra licitante, se não preferir proceder à nova Licitação.

6.4. À licitante convocada, em substituição à primeira, será adjudicado o objeto da Licitação e com ela será assinado o contrato, desde que aceite as mesmas condições da Proposta vencedora, inclusive quanto ao preço, de acordo com o art. 64 da Lei n.º 8.666/93.

6.5. A recusa injustificada da adjudicatária em assinar o contrato, dentro do prazo estabelecido, caracteriza o desatendimento total da obrigação assumida, sujeitando-a a pena de suspensão temporária de participação em licitações e impedimento de contratar com a Administração Pública, pelo prazo de até 02 (dois) anos, além da incidência de multa na ordem de 5% (cinco por cento) do valor estimado do Contrato.

6.6. O titular do órgão interessado poderá revogar a Licitação por razões de interesse público, devendo anulá-la de ofício ou por provocação de terceiros, quando o motivo assim justificar.

6.7. Constam da Minuta do Contrato que compõe o **ANEXO V**, as condições e forma para a execução do objeto ora licitado, tais como, recebimento e entrega dos serviços, pagamento, sanções, rescisão, e demais obrigações das partes, fazendo a mesma parte integrante deste Edital.

7. DOS RECURSOS ADMINISTRATIVOS

7.1. Dos atos da Administração, decorrentes esta Licitação, cabem:

7.1.1. Recurso no prazo de 05 (cinco) dias úteis a contar da intimação do ato ou lavratura da ata, nos casos de:

- a) habilitação ou inabilitação da licitante.
- b) julgamento das propostas.
- c) anulação ou revogação da licitação.
- d) rescisão do contrato.
- e) aplicação das penas de advertência, suspensão temporária ou de multa.

7.1.2. Representação, no prazo de 05 (cinco) dias úteis, contados da intimação da decisão relacionada com o objeto da Licitação ou do contrato, de que não caiba recurso hierárquico.

7.1.3. Pedido de reconsideração, de decisão do titular do órgão interessado, na hipótese do § 3º do Art. 87 da Lei nº 8.666/93, no prazo de 10 (dez) dias úteis da intimação do ato.

7.2. O recurso será dirigido ao titular do órgão interessado por intermédio da **Comissão Permanente de Licitação – CPL**.

8. DISPOSIÇÕES FINAIS

8.1. Os casos não previstos e as dúvidas deste Edital serão resolvidos pela **Comissão**, com base na Lei 8.666/93.

8.2. As licitantes deste processo, sujeitam-se a todos os seus termos, condições e normas, especificações e detalhes que se comprometem a cumprir plenamente, independentemente de qualquer manifestação escrita ou verbal.

8.3. Qualquer cidadão poderá impugnar o presente Edital, por irregularidade na aplicação da lei, devendo protocolar o pedido até 05 (cinco) dias úteis antes da data fixada para abertura dos envelopes. No caso de licitante, o prazo será de 02 (dois) dias úteis, devendo a **Comissão** julgar e responder à Impugnação em até 03 (três) dias úteis.

8.4. A Impugnação feita tempestivamente pela licitante, não a impedirá de participar do processo licitatório até

PREFEITURA MUNICIPAL DE BARÃO DE GRAJAÚ
COMISSÃO PERMANENTE DE LICITAÇÃO

o trânsito em julgado da decisão a ela pertinente, sendo-lhe defeso oferecer Impugnação fora do prazo estabelecido no § 2º do art. 41 da Lei n.º 8.666/93.

8.5. Decairá do direito de impugnar os termos do presente Edital, a licitante que o tendo aceitado sem objeção, vier, após julgamento desfavorável, apresentar falhas ou irregularidade que o viciariam, hipóteses em que tal comunicação não terá efeito recursal.

8.6. Constatada declaração ou documentação falsa, ou atos ou fatos que desabonem a idoneidade financeira, técnica ou Administrativa da licitante, após inspeção da **Comissão**, a licitante será inabilitada ou desclassificada, conforme o caso, sem prejuízo de outras penalidades cabíveis, assegurado o contraditório e a ampla defesa.

8.7. Em qualquer fase desta Licitação é facultada à **Comissão**, a promoção de diligência destinada a esclarecer ou a complementar a instrução do processo, vedada a inclusão posterior de documento ou informação que deveria constar originalmente nas propostas.

8.8. As licitantes poderão obter informações adicionais eventualmente necessárias sobre o certame, junto à **Comissão Permanente de Licitação – CPL**, através do email: cpl.baraodegrajau@gmail.com, ou na Comissão Permanente de Licitações, situada na Rua Seroa da Mota, 314, Centro, Barão de Grajaú-MA, cep. 65.660-000 no horário das 08:00 às 12:00, obedecendo aos seguintes critérios:

- a) Não serão levados em consideração pela **Comissão**, quaisquer consultas, pedidos ou reclamações relativos ao Edital que não tenham sido formulados por escrito e devidamente protocolados, ou por fax, até 05 (cinco) dias úteis antes da data marcada para recebimento dos envelopes, ressalvado o disposto no § 2º do Art.41 da Lei n.º 8.666/93.
- b) Em hipótese alguma serão aceitas manifestações verbais entre as partes.
- c) Os esclarecimentos às consulentes serão comunicados a todos as demais firmas que tenham adquirido o presente Edital.

8.9 As despesas para atender ao objeto desta Tomada de Preços ocorrerão por conta da seguinte Dotação Orçamentária:

Fundo Municipal de Saúde:

02 - PODER EXECUTIVO

16 – FMS - FUNDO MUNICIPAL DE SAÚDE

10.301.1004.2099.0000 – MANUTENÇÃO E FUNCIONAMENTO DAS UNIDADES DE SAÚDE MUNICIPAL

33.90.39 – OUTROS SERVIÇOS DE TERCEIROS – PESSOA JURÍDICA

02 - PODER EXECUTIVO

16 – FMS – FUNDO MUNICIPAL DE SAÚDE

10.301.0023.1021.0000 – CONSTRUÇÃO, REFORMA E/OU AMPLIAÇÃO DE UNIDADES DE SAÚDE

44.90.51 – OBRAS E INSTALAÇÕES

Atenção Básica:

02 - PODER EXECUTIVO

16 – FMS – FUNDO MUNICIPAL DE SAÚDE

10.301.0025.2092.0000 – MANUTENÇÃO DO PROGRAMA DA ATENÇÃO BÁSICA – PAB FIXO

33.90.39 – OUTROS SERVIÇOS DE TERCIEROS – PESSOA JURÍDICA



PREFEITURA MUNICIPAL DE BARÃO DE GRAJAÚ
COMISSÃO PERMANENTE DE LICITAÇÃO

8.10. Este edital e seus anexos estão à disposição dos interessados no portal da transparência ou na **Comissão Permanente de Licitação – CPL**, situada na Rua Seroa da Mota, 314, Centro, Barão de Grajaú-MA, cep. 65.660-000, no horário das 08:00 às 12:00, onde poderão ser consultados gratuitamente ou obtidos mediante a entrega de 02 resmas de papel.

8.11. Na contagem dos prazos estabelecidos neste Edital, excluir-se-á o dia do início e incluir-se-á o dia do vencimento.

8.12. Não havendo expediente no dia marcado para o recebimento e abertura dos envelopes, ficará a reunião adiada para o primeiro dia útil subsequente, à mesma hora e local, salvo manifestação em contrário da CPL.

8.12. Integram o presente Edital, independentemente de transcrição, os seguintes Anexos:

ANEXO I – PROJETO BÁSICO

ANEXO II – MODELO DE CARTA CREDENCIAL PARA REPRESENTANTE

ANEXO III – MODELO DE DECLARAÇÃO NEGATIVA DE SUPERVENIÊNCIA DE FATO IMPEDITIVO DA HABILITAÇÃO

ANEXO IV – MODELO DE DECLARAÇÃO DE PESSOA JURÍDICA

ANEXO V – MINUTA DO CONTRATO

Barão de Grajaú (MA), 04 de novembro de 2021.

EDELSON CARLOS VAZ DA SILVA
PRESIDENTE - CPL / Barão de Grajaú (MA).



PREFEITURA MUNICIPAL DE BARÃO DE GRAJAÚ
COMISSÃO PERMANENTE DE LICITAÇÃO

TOMADA DE PREÇO N°. 11/2021 –CPL

ANEXO I

PROJETO BÁSICO

EM ANEXO

FOLHA: _____
 PROC.: 1591/2011
 RUBRICA: EB

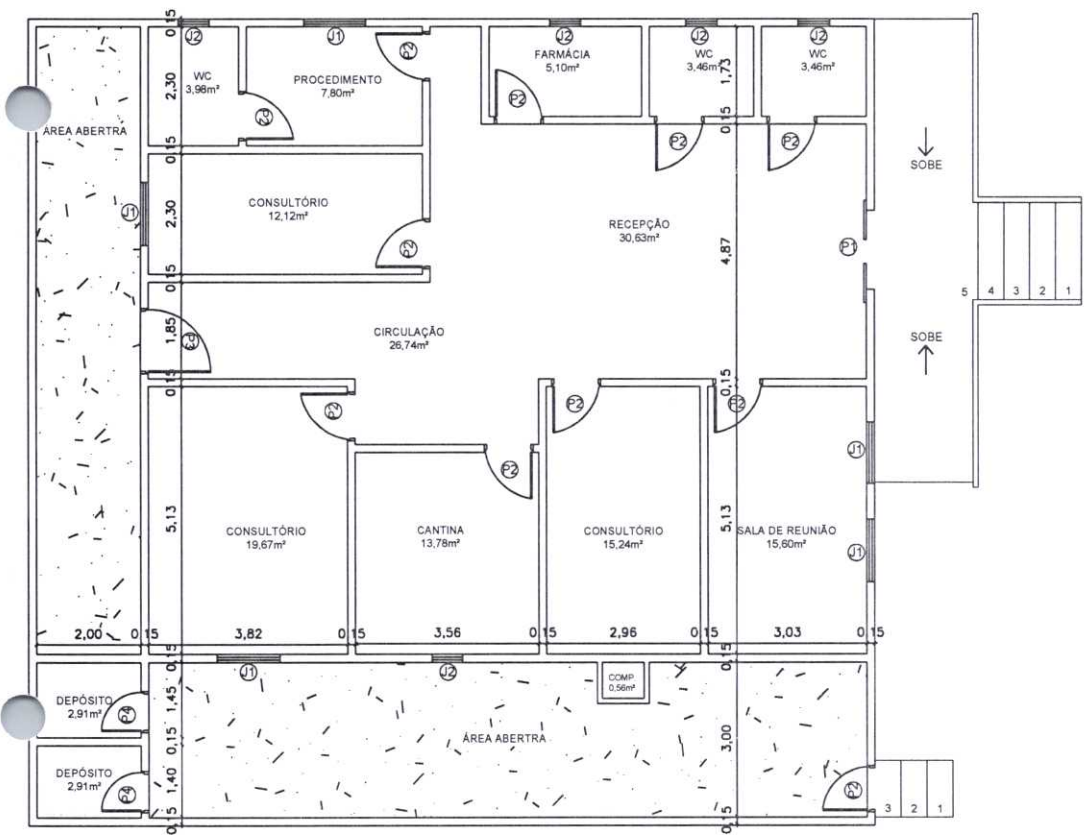

QUADRO DE ÁREAS	
Área Construída: 181,95 m ²	
QUADRO DE ESQUADRIAS	
PORTAS	
P1: 1.50 X 2.10m - Porta de Vidro - Correr	
P2: 0.90 X 2.10m - Porta de Madeira - Abrir	
P3: 1.20 X 2.10m - Porta de Abrir	
P4: 0.80 X 2.10m - Porta de Madeira - Abrir	
JANELAS	
J1: 1.20 X 1.00 / 1.10 m - Janela de Vidro	
J2: 0.60 X 0.60m / 1.50 m - Janela de Vidro	

PLANTA BAIXA

 Antonio Ribeiro Barbosa Neto
 Engenheiro Civil
 CREA: 1917739540

FOLHA: 159120A
 PROC.:
 ORSE - 08/2021 - Sergipe
 RUBRICA:

Obra				Bancos	B.D.I.		Encargos Sociais		
UBS CARAÍBA DOS LOPES				SINAPI - 09/2021 - Maranhão ORSE - 08/2021 - Sergipe SEINERA - 027 - Ceará	27,32%		Não Desonerado: embutido nos preços unitário dos insumos de mão de obra, de acordo com as bases		
Orçamento Sintético									
Item	Código	Banco	Descrição	Und	Quant.	Valor Unit	Valor Unit com BDI	Total	Peso (%)
1			SERVIÇOS INICIAIS					24.248,52	13,47 %
1.1	97633	SINAPI	DEMOLIÇÃO DE REVESTIMENTO CERÂMICO, DE FORMA MANUAL, SEM REAPROVEITAMENTO. AF_12/2017	m²	340,6	16,24	20,68	7.042,51	3,91 %
1.2	17	ORSE	Demolição de reboco	m²	840,46	7,52	9,57	8.046,95	4,47 %
1.3	72238	SINAPI	RETIRADA DE FORRO EM REGUAS DE PVC, INCLUSIVE RETIRADA DE PEREIS	m²	163,4	6,34	8,07	1.318,98	0,73 %
1.4	97650	SINAPI	REMOÇÃO DE TRAMA DE MADEIRA PARA COBERTURA, DE FORMA MANUAL, SEM REAPROVEITAMENTO. AF_12/2017	m²	217,63	5,35	6,81	1.482,41	0,82 %
1.5	97647	SINAPI	REMOÇÃO DE TELHAS, DE FIBROCIMENTO, METÁLICA E CERÂMICA, DE FORMA MANUAL, SEM REAPROVEITAMENTO. AF_12/2017	m²	217,63	2,48	3,18	687,17	0,38 %
1.6	18	ORSE	Demolição de piso cerâmico ou ladrilho	m²	163,4	11,90	15,15	2.475,69	1,38 %
1.7	16	ORSE	Demolição manual de piso cimentado sobre lastró de concreto - Rev 01	m²	63,98	22,12	28,16	1.801,88	1,00 %
1.8	97644	SINAPI	REMOÇÃO DE PORTAS, DE FORMA MANUAL, SEM REAPROVEITAMENTO. AF_12/2017	m²	18,9	6,23	7,93	149,92	0,08 %
1.9	102191	SINAPI	REMOÇÃO DE VIDRO LISO COMUM DE ESQUADRIA COM BAGUETE DE ALUMÍNIO OU PVC. AF_01/2021	m²	7,8	14,49	18,45	143,90	0,08 %
1.10	97665	SINAPI	REMOÇÃO DE LUMINÁRIAS, DE FORMA MANUAL, SEM REAPROVEITAMENTO. AF_12/2017	UN	15	0,86	1,09	16,42	0,01 %
1.11	97661	SINAPI	REMOÇÃO DE CABOS ELÉTRICOS, DE FORMA MANUAL, SEM REAPROVEITAMENTO. AF_12/2017	M	200	0,44	0,58	112,04	0,06 %
1.12	97660	SINAPI	REMOÇÃO DE INTERRUPTORES/TOMADAS ELÉTRICAS, DE FORMA MANUAL, SEM REAPROVEITAMENTO. AF_12/2017	UN	16	0,44	0,56	8,96	0,00 %
1.13	2095	ORSE	Remoção de vaso sanitário	un	2	10,99	13,99	27,98	0,02 %
1.14	9602	ORSE	Remoção de pia	m²	0,6	18,00	22,92	13,75	0,01 %
1.15	72209	SINAPI	CARGA MANUAL E REMOCAO E ENTULHO COM TRANSPORTE ATE 1KM EM CAMINHAO BASCULANTE 6M3 ESQUADRIAS	M3	32,85	22,13	28,18	919,94	0,51 %
2			MADEIRA					12.440,76	6,91 %
2.1			MADEIRA					9.267,62	5,15 %
2.1.1	90850	SINAPI	KIT DE PORTA DE MADEIRA PARA PINTURA, SEMI-OCA (LEVE OU MÉDIA), PADRÃO MÉDIO, 90X210CM, ESPESSURA DE 3,5CM, ITENS INCLUSOS: DOBRADIÇAS, MONTAGEM E INSTALAÇÃO DO BATENTE, SEM FECHADURA - FORNECIMENTO E INSTALAÇÃO. AF_12/2019	UN	10	727,90	926,76	9.267,62	5,15 %
2.2			VIDRO					3.173,14	1,76 %
2.2.2	102166	SINAPI	INSTALAÇÃO DE VIDRO LISO INCOLOR, E = 6 MM, EM ESQUADRIA DE ALUMÍNIO OU PVC, FIXADO COM BAGUETE. AF_01/2021_P	m²	7,8	319,52	406,81	3.173,14	1,76 %
3			COBERTURA					30.352,06	16,86 %
3.1	94201	SINAPI	TELHAMENTO COM TELHA CERÂMICA CAPA-CANAL, TIPO COLONIAL, COM ATÉ 2 ÁGUAS, INCLUSO TRANSPORTE VERTICAL. AF_07/2019	m²	217,63	38,59	49,13	10.692,77	5,94 %
3.2	92541	SINAPI	TRAMA DE MADEIRA COMPOSTA POR RIPAS, CAIBROS E TERÇAS PARA TELHADOS DE ATÉ 2 ÁGUAS PARA TELHA CERÂMICA CAPA-CANAL, INCLUSO TRANSPORTE VERTICAL. AF_07/2019	m²	217,63	70,95	90,33	19.659,29	10,92 %
4			REVESTIMENTO DE PAREDES					57.544,40	31,96 %
4.1	12354	ORSE	Reboco interno de parede, espessura 0,5cm, com argamassa 1,2 cal e areia	m²	490,75	23,08	29,39	14.420,91	8,01 %
4.2	4783	ORSE	Reboco externo, de parede, com argamassa traço 1:4 (cal / areia), espessura 2,5 cm	m²	349,71	28,12	35,80	12.520,45	6,96 %
4.3	87554	SINAPI	EMBOÇO, PARA RECEBIMENTO DE CERÂMICA, EM ARGAMASSA TRAÇO 1:2:8, PREPARO MANUAL, APLICADO MANUALMENTE EM FACES INTERNAS DE PAREDES, PARA AMBIENTE COM ÁREA MAIOR QUE 10M2, ESPESSURA DE 10MM, COM EXECUÇÃO DE TALISCAS. AF_09/2014	m²	357,63	15,40	19,61	7.012,15	3,89 %
4.4	10618	ORSE	Revestimento cerâmico para piso ou parede, 45 x 45 cm, Eliane, linha cargo plus bone ou similar, aplicado com argamassa industrializada ac-ii, rejuntado, exclusive regularização de base ou emboço	m²	357,63	51,81	65,96	23.590,88	13,11 %
5			FORRO					16.735,43	9,30 %
5.1	96116	SINAPI	FORRO EM RÉGUAS DE PVC, FRISADO, PARA AMBIENTES COMERCIAIS, INCLUSIVE ESTRUTURA DE FIXAÇÃO. AF_05/2017_P	m²	179,74	73,13	93,11	16.735,43	9,30 %
6			PISO					16.009,49	8,89 %
6.1	10618	ORSE	Revestimento cerâmico para piso ou parede, 45 x 45 cm, Eliane, linha cargo plus bone ou similar, aplicado com argamassa industrializada ac-ii, rejuntado, exclusive regularização de base ou emboço	m²	179,74	51,81	65,96	11.856,46	6,59 %
6.2	98680	SINAPI	PISO CIMENTADO, TRAÇO 1:3 (CIMENTO E AREIA), ACABAMENTO LISO, ESPESSURA 3,0 CM, PREPARO MECÂNICO DA ARGAMASSA. AF_09/2020	m²	93,25	34,08	44,54	4.153,03	2,31 %
7			PINTURA					14.242,38	7,91 %
7.1	2278	ORSE	Emassamento de superfície, com aplicação de 01 demão de massa corrida, livramento e retoques - R1	m²	499,87	9,40	11,97	5.982,48	3,32 %
7.2	88485	SINAPI	APLICAÇÃO DE FUNDO SELADOR ACRÍLICO EM PAREDES, UMA DEMÃO. AF_06/2014	m²	349,71	1,97	2,51	877,14	0,49 %
7.3	88487	SINAPI	APLICAÇÃO MANUAL DE PINTURA COM TINTA LÁTEX PVA EM PAREDES, DUAS DEMÃOS. AF_06/2014	m²	482,84	11,06	14,08	6.799,16	3,78 %
7.4	102213	SINAPI	PINTURA VERNIZ (INCOLOR) ALQUÍDICO EM MADEIRA, USO INTERNO E EXTERNO. 2 DEMÃOS. AF_01/2021	m²	30,66	14,95	19,03	583,59	0,32 %
8			LOUÇAS E METAIS					1.388,04	0,77 %
8.1	95470	SINAPI	VASO SANITARIO SIFONADO CONVENCIONAL COM LOUÇA BRANCA, INCLUSO CONJUNTO DE LIGAÇÃO PARA BACIA SANITÁRIA AJUSTÁVEL - FORNECIMENTO E INSTALAÇÃO. AF_10/2016	UN	2	204,34	260,17	520,33	0,29 %
8.2	2096	ORSE	Suporte para auxílio de deficientes físicos (barra de apoio) l = 50cm em tubo de ferro galvanizado d = 1 1/2"	un	2	80,96	103,08	206,16	0,11 %
8.3	4545	ORSE	Kit de acessórios para banheiro em ABS/Alumínio com 5 peças (01 cabide, 01 saboneteira, 01 papelreira, 01 porta-toalha rosto e 01 porta-toalha banho)	un	2	52,58	66,94	133,89	0,07 %

Antonio Ribeiro Barbosa Neto
 Engenheiro Civil
 CREA: 1917739540

FOLHA: _____
 PROC.: 15812071
 RUBRICA: _____

8.4	86902	SINAPI	LAVATÓRIO LOUÇA BRANCA COM COLUNA, *44 X 35,5* CM, PADRÃO POPULAR - FORNECIMENTO E INSTALAÇÃO. AF_01/2020	UN	2	207,22	263,83	527,67	0,29 %
9			INSTALAÇÕES ELÉTRICAS					4.419,51	2,45 %
9.1	91956	SINAPI	INTERRUPTOR SIMPLES (1 MÓDULO) COM INTERRUPTOR PARALELO (1 MÓDULO), 10A/250V, SEM SUPORTE E SEM PLACA - FORNECIMENTO E INSTALAÇÃO. AF_12/2015	UN	6	33,23	42,31	253,85	0,14 %
9.2	91997	SINAPI	TOMADA MÉDIA DE EMBUTIR (1 MÓDULO), 2P+T 20 A, INCLUINDO SUPORTE E PLACA - FORNECIMENTO E INSTALAÇÃO. AF_12/2015	UN	5	28,55	36,35	181,75	0,10 %
9.3	92008	SINAPI	TOMADA BAIXA DE EMBUTIR (2 MÓDULOS), 2P+T 10 A, INCLUINDO SUPORTE E PLACA - FORNECIMENTO E INSTALAÇÃO. AF_12/2015	UN	5	38,11	48,52	242,61	0,13 %
9.4	97590	SINAPI	LUMINÁRIA TIPO PLAFON REDONDO COM VIDRO FOSCO, DE SOBREPOR, COM 1 LÂMPADA FLUORESCENTE DE 15 W, SEM REATOR - FORNECIMENTO E INSTALAÇÃO. AF_02/2020	UN	15	77,46	98,62	1.479,33	0,82 %
9.5	91927	SINAPI	CABO DE COBRE FLEXÍVEL ISOLADO, 2,5 MM², ANTI-CHAMA 0,6/1,0 KV, PARA CIRCUITOS TERMINAIS - FORNECIMENTO E INSTALAÇÃO. AF_12/2015	M	140	5,26	6,70	937,58	0,52 %
9.6	91929	SINAPI	CABO DE COBRE FLEXÍVEL ISOLADO, 4 MM², ANTI-CHAMA 0,6/1,0 KV, PARA CIRCUITOS TERMINAIS - FORNECIMENTO E INSTALAÇÃO. AF_12/2015	M	140	7,43	9,46	1.324,38	0,74 %
10			SERVIÇOS COMPLEMENTARES					2.149,53	1,21 %
10.1	10363	ORSE	Placa de sinalização em acrílico, dimensões 0.12 x 0.12 m, e=2mm	un	14	23,61	30,06	420,84	0,25 %
10.2	99855	SINAPI	CORRIMÃO SIMPLES, DIÂMETRO EXTERNO = 1 1/2", EM AÇO GALVANIZADO. AF_04/2019_P	M	11,09	112,07	142,69	1.582,40	0,88 %
10.3	100736	SINAPI	PINTURA COM TINTA ACRÍLICA DE ACABAMENTO APLICADA A ROLO OU PINCEL SOBRE SUPERFÍCIES METÁLICAS (EXCETO PERFIL) EXECUTADO EM OBRA (POR DEMÃO). AF_01/2020	m²	11,09	10,36	13,19	146,28	0,08 %
11			LIMPEZA FINAL					469,74	0,26 %
11.1	2450	ORSE	Limpeza geral	m²	179,1	2,06	2,62	469,74	0,26 %
							Total sem BDI	130.823,89	
							Total do BDI	49.175,96	
							Total Geral	179.999,85	

Antonio Ribeiro Barbosa Neto
 Engenheiro Civil
 CREA: 1917739540

Obra				Bancos		B.D.I.	Encargos Sociais		
UBS CARAÍBA DOS LOPES				SINAPI - 09/2021 - Maranhão ORSE - 08/2021 - Sergipe SEINFRA - 027 - Ceará		27,32%	Não Desonerado; embutido nos preços unitário dos insumos de mão de obra, de acordo com as bases.		
Planilha Orçamentária Analítica									
1	SERVIÇOS INICIAIS								24.248,52
1.1	Código	Banco	Descrição	Tipo	Und	Quant.	Valor Unit	Total	
Composição	97633	SINAPI	DEMOLIÇÃO DE REVESTIMENTO CERÂMICO, DE FORMA MANUAL, SEM REAPROVEITAMENTO. AF. 12/2017	SERP - SERVIÇOS PRELIMINARES	m²	1,0000000	16,24	16,24	
Composição Auxiliar	88256	SINAPI	AZULEJISTA OU LADRILHISTA COM ENCARGOS COMPLEMENTARES	SEDI - SERVIÇOS DIVERSOS	H	0,2553000	23,31	5,95	
Composição Auxiliar	88316	SINAPI	SERVEUTE COM ENCARGOS COMPLEMENTARES	SEDI - SERVIÇOS DIVERSOS	H	0,7195000	14,31	10,30	
				MO sem LS =>	13,69	LS =>	0,00	MO com LS =>	13,69
				Valor do BDI =>	4,44			Valor com BDI =>	20,68
						Quant. =>	340,6000000	Preço Total =>	7.042,51
1.2	Código	Banco	Descrição	Tipo	Und	Quant.	Valor Unit	Total	
Composição	17	ORSE	Demolição de reboco	Demolições / Remoções	m²	1,0000000	7,52	7,52	
Composição Auxiliar	10549	ORSE	Encargos Complementares - Servente	Provisórios	h	0,5000000	3,50	1,75	
Insumo	00006111	SINAPI	SERVEUTE DE OBRAS	Mão de Obra	H	0,5000000	11,55	5,78	
				MO sem LS =>	5,77	LS =>	0,00	MO com LS =>	5,77
				Valor do BDI =>	2,05			Valor com BDI =>	9,57
						Quant. =>	840,4600000	Preço Total =>	8.046,95
1.3	Código	Banco	Descrição	Tipo	Und	Quant.	Valor Unit	Total	
Composição	72238	SINAPI	RETIRADA DE FORRO EM REGUAS DE PVC, INCLUSIVE RETIRADA DE PERFIS	SERP - SERVIÇOS PRELIMINARES	m²	1,0000000	6,34	6,34	
Composição Auxiliar	88261	SINAPI	CARPINTEIRO DE ESQUADRIA COM ENCARGOS COMPLEMENTARES	SEDI - SERVIÇOS DIVERSOS	H	0,2000000	17,41	3,48	
Composição Auxiliar	88316	SINAPI	SERVEUTE COM ENCARGOS COMPLEMENTARES	SEDI - SERVIÇOS DIVERSOS	H	0,2000000	14,31	2,86	
				MO sem LS =>	5,30	LS =>	0,00	MO com LS =>	5,30
				Valor do BDI =>	1,73			Valor com BDI =>	8,07
						Quant. =>	163,4000000	Preço Total =>	1.318,98
1.4	Código	Banco	Descrição	Tipo	Und	Quant.	Valor Unit	Total	
Composição	97650	SINAPI	REMOÇÃO DE TRAMA DE MADEIRA PARA COBERTURA, DE FORMA MANUAL, SEM REAPROVEITAMENTO. AF. 12/2017	SERP - SERVIÇOS PRELIMINARES	m²	1,0000000	5,35	5,35	
Composição Auxiliar	88323	SINAPI	TELHADISTA COM ENCARGOS COMPLEMENTARES	SEDI - SERVIÇOS DIVERSOS	H	0,1062000	22,32	2,37	
Composição Auxiliar	88316	SINAPI	SERVEUTE COM ENCARGOS COMPLEMENTARES	SEDI - SERVIÇOS DIVERSOS	H	0,2086000	14,31	2,99	
				MO sem LS =>	4,53	LS =>	0,00	MO com LS =>	4,53
				Valor do BDI =>	1,46			Valor com BDI =>	6,81
						Quant. =>	217,6300000	Preço Total =>	1.482,41
1.5	Código	Banco	Descrição	Tipo	Und	Quant.	Valor Unit	Total	
Composição	97647	SINAPI	REMOÇÃO DE TELHAS, DE FIBROCIMENTO, METÁLICA E CERÂMICA, DE FORMA MANUAL, SEM REAPROVEITAMENTO. AF. 12/2017	SERP - SERVIÇOS PRELIMINARES	m²	1,0000000	2,48	2,48	
Composição Auxiliar	88316	SINAPI	SERVEUTE COM ENCARGOS COMPLEMENTARES	SEDI - SERVIÇOS DIVERSOS	H	0,0971000	14,31	1,39	
Composição Auxiliar	88323	SINAPI	TELHADISTA COM ENCARGOS COMPLEMENTARES	SEDI - SERVIÇOS DIVERSOS	H	0,0494000	22,32	1,10	
				MO sem LS =>	2,10	LS =>	0,00	MO com LS =>	2,10
				Valor do BDI =>	0,68			Valor com BDI =>	3,16
						Quant. =>	217,6300000	Preço Total =>	687,17
1.6	Código	Banco	Descrição	Tipo	Und	Quant.	Valor Unit	Total	
Composição	18	ORSE	Demolição de piso cerâmico ou ladrilho	Demolições / Remoções	m²	1,0000000	11,90	11,90	
Composição Auxiliar	10549	ORSE	Encargos Complementares - Servente	Provisórios	h	0,7000000	3,50	2,45	
Composição Auxiliar	10550	ORSE	Encargos Complementares - Pedreiro	Provisórios	h	0,0700000	3,37	0,24	
Insumo	00004750	SINAPI	PEDREIRO	Mão de Obra	H	0,0700000	16,39	1,15	
Insumo	00006111	SINAPI	SERVEUTE DE OBRAS	Mão de Obra	H	0,7000000	11,55	8,09	
				MO sem LS =>	9,22	LS =>	0,00	MO com LS =>	9,22
				Valor do BDI =>	3,25			Valor com BDI =>	15,15
						Quant. =>	163,4000000	Preço Total =>	2.475,69
1.7	Código	Banco	Descrição	Tipo	Und	Quant.	Valor Unit	Total	
Composição	16	ORSE	Demolição manual de piso cimentado sobre lastro de concreto - Rev 01	Demolições / Remoções	m²	1,0000000	22,12	22,12	
Composição Auxiliar	10549	ORSE	Encargos Complementares - Servente	Provisórios	h	1,3000000	3,50	4,55	
Composição Auxiliar	10550	ORSE	Encargos Complementares - Pedreiro	Provisórios	h	0,1300000	3,37	0,44	
Insumo	00004750	SINAPI	PEDREIRO	Mão de Obra	H	0,1300000	16,39	2,13	
Insumo	00006111	SINAPI	SERVEUTE DE OBRAS	Mão de Obra	H	1,3000000	11,55	15,02	
				MO sem LS =>	17,14	LS =>	0,00	MO com LS =>	17,14
				Valor do BDI =>	6,04			Valor com BDI =>	28,16
						Quant. =>	63,9800000	Preço Total =>	1.801,88
1.8	Código	Banco	Descrição	Tipo	Und	Quant.	Valor Unit	Total	
Composição	97644	SINAPI	REMOÇÃO DE PORTAS, DE FORMA MANUAL, SEM REAPROVEITAMENTO. AF. 12/2017	SERP - SERVIÇOS PRELIMINARES	m²	1,0000000	6,23	6,23	
Composição Auxiliar	88316	SINAPI	SERVEUTE COM ENCARGOS COMPLEMENTARES	SEDI - SERVIÇOS DIVERSOS	H	0,2582000	14,31	3,69	
Composição Auxiliar	88309	SINAPI	PEDREIRO COM ENCARGOS COMPLEMENTARES	SEDI - SERVIÇOS DIVERSOS	H	0,1315000	19,33	2,54	
				MO sem LS =>	5,20	LS =>	0,00	MO com LS =>	5,20
				Valor do BDI =>	1,70			Valor com BDI =>	7,93
						Quant. =>	18,9000000	Preço Total =>	149,92
1.9	Código	Banco	Descrição	Tipo	Und	Quant.	Valor Unit	Total	
Composição	102191	SINAPI	REMOÇÃO DE VIDRO LISO COMUM DE ESQUADRIA COM BAGUETE DE ALUMÍNIO OU PVC. AF. 01/2021	ESQV - ESQUADRIAS/FERRAGENS/MDR	m²	1,0000000	14,49	14,49	

Antonio Ribeiro Barbosa Neto
 Engenheiro Civil
 CREA: 1917739540

FOLHA:
 PROC: 159/2021
 RUBRICA: [assinatura]

Composição Auxiliar	88316	SINAPI	SERVEnte COM ENCARGOS COMPLEMENTARES	SEDI - SERVIÇOS DIVERSOS	H	0,4740000	14,31	6,78	
Composição Auxiliar	88325	SINAPI	VIDRACEIRO COM ENCARGOS COMPLEMENTARES	SEDI - SERVIÇOS DIVERSOS	H	0,4870000	15,85	7,72	
				MO sem LS =>	11,95	LS =>	0,00	MO com LS =>	11,95
				Valor do BDI =>	3,96			Valor com BDI =>	18,45
						Quant. =>	7,8000000	Preço Total =>	143,90
1.10	Código	Banco	Descrição	Tipo	Und	Quant.	Valor Unit	Total	
Composição	97665	SINAPI	REMOÇÃO DE LUMINÁRIAS, DE FORMA MANUAL, SEM REAPROVEITAMENTO. AF_12/2017	SERP - SERVIÇOS PRELIMINARES	UN	1,0000000	0,86	0,86	
Composição Auxiliar	88264	SINAPI	ELETRICISTA COM ENCARGOS COMPLEMENTARES	SEDI - SERVIÇOS DIVERSOS	H	0,0183000	19,52	0,36	
Composição Auxiliar	88316	SINAPI	SERVEnte COM ENCARGOS COMPLEMENTARES	SEDI - SERVIÇOS DIVERSOS	H	0,0359000	14,31	0,51	
				MO sem LS =>	0,72	LS =>	0,00	MO com LS =>	0,72
				Valor do BDI =>	0,23			Valor com BDI =>	1,09
						Quant. =>	15,0000000	Preço Total =>	16,42
1.11	Código	Banco	Descrição	Tipo	Und	Quant.	Valor Unit	Total	
Composição	97661	SINAPI	REMOÇÃO DE CABOS ELÉTRICOS, DE FORMA MANUAL, SEM REAPROVEITAMENTO. AF_12/2017	SERP - SERVIÇOS PRELIMINARES	M	1,0000000	0,44	0,44	
Composição Auxiliar	88264	SINAPI	ELETRICISTA COM ENCARGOS COMPLEMENTARES	SEDI - SERVIÇOS DIVERSOS	H	0,0096000	19,52	0,19	
Composição Auxiliar	88316	SINAPI	SERVEnte COM ENCARGOS COMPLEMENTARES	SEDI - SERVIÇOS DIVERSOS	H	0,0188000	14,31	0,27	
				MO sem LS =>	0,38	LS =>	0,00	MO com LS =>	0,38
				Valor do BDI =>	0,12			Valor com BDI =>	0,56
						Quant. =>	200,0000000	Preço Total =>	112,04
1.12	Código	Banco	Descrição	Tipo	Und	Quant.	Valor Unit	Total	
Composição	97660	SINAPI	REMOÇÃO DE INTERRUPTORES/TOMADAS ELÉTRICAS, DE FORMA MANUAL SEM REAPROVEITAMENTO. AF_12/2017	SERP - SERVIÇOS PRELIMINARES	UN	1,0000000	0,44	0,44	
Composição Auxiliar	88264	SINAPI	ELETRICISTA COM ENCARGOS COMPLEMENTARES	SEDI - SERVIÇOS DIVERSOS	H	0,0095000	19,52	0,19	
Composição Auxiliar	88316	SINAPI	SERVEnte COM ENCARGOS COMPLEMENTARES	SEDI - SERVIÇOS DIVERSOS	H	0,0187000	14,31	0,27	
				MO sem LS =>	0,36	LS =>	0,00	MO com LS =>	0,36
				Valor do BDI =>	0,12			Valor com BDI =>	0,56
						Quant. =>	16,0000000	Preço Total =>	8,96
1.13	Código	Banco	Descrição	Tipo	Und	Quant.	Valor Unit	Total	
Composição	2095	ORSE	Remoção de vaso sanitário	Louças e Metais Sanitários	un	1,0000000	10,99	10,99	
Composição Auxiliar	10549	ORSE	Encargos Complementares - Servente	Provisórios	h	0,6000000	3,50	2,10	
Composição Auxiliar	10550	ORSE	Encargos Complementares - Pedreiro	Provisórios	h	0,1000000	3,37	0,34	
Insumo	00004750	SINAPI	PEDREIRO	Mão de Obra	H	0,1000000	16,39	1,64	
Insumo	00006111	SINAPI	SERVEnte DE OBRAS	Mão de Obra	H	0,6000000	11,55	6,93	
				MO sem LS =>	8,56	LS =>	0,00	MO com LS =>	8,56
				Valor do BDI =>	3,00			Valor com BDI =>	13,99
						Quant. =>	2,0000000	Preço Total =>	27,98
1.14	Código	Banco	Descrição	Tipo	Und	Quant.	Valor Unit	Total	
Composição	9502	ORSE	Remoção de pia	Demolições / Remoções	m²	1,0000000	18,00	18,00	
Composição Auxiliar	10549	ORSE	Encargos Complementares - Servente	Provisórios	h	1,0000000	3,50	3,50	
Composição Auxiliar	10550	ORSE	Encargos Complementares - Pedreiro	Provisórios	h	0,1500000	3,37	0,51	
Insumo	00004750	SINAPI	PEDREIRO	Mão de Obra	H	0,1500000	16,39	2,46	
Insumo	00006111	SINAPI	SERVEnte DE OBRAS	Mão de Obra	H	1,0000000	11,55	11,55	
				MO sem LS =>	14,00	LS =>	0,00	MO com LS =>	14,00
				Valor do BDI =>	4,92			Valor com BDI =>	22,92
						Quant. =>	0,6000000	Preço Total =>	13,75
1.15	Código	Banco	Descrição	Tipo	Und	Quant.	Valor Unit	Total	
Composição	72209	SINAPI	CARGA MANUAL E REMOÇÃO E ENTULHO COM TRANSPORTE ATÉ 1KM EM CAMINHÃO BASCULANTE 6M3	SERP - SERVIÇOS PRELIMINARES	M3	1,0000000	22,13	22,13	
Composição Auxiliar	5811	SINAPI	CAMINHÃO BASCULANTE 6 M3, PESO BRUTO TOTAL 16.000 KG, CARGA ÚTIL MÁXIMA 13.071 KG, DISTÂNCIA ENTRE EIXOS 4,80 M, POTÊNCIA 230 CV INCLUSIVE CAÇAMBA METÁLICA - CHP DIURNO. AF_06/2014	CHOR - CUSTOS HORÁRIOS DE MÁQUINAS E EQUIPAMENTOS	CHP	0,0298100	166,71	4,97	
Composição Auxiliar	88316	SINAPI	SERVEnte COM ENCARGOS COMPLEMENTARES	SEDI - SERVIÇOS DIVERSOS	H	1,2000000	14,31	17,17	
				MO sem LS =>	14,55	LS =>	0,00	MO com LS =>	14,55
				Valor do BDI =>	6,05			Valor com BDI =>	28,18
						Quant. =>	32,6500000	Preço Total =>	919,94
2			ESQUADRIAS					12.440,76	
2.1			MADEIRA					9.267,62	
2.1.1	Código	Banco	Descrição	Tipo	Und	Quant.	Valor Unit	Total	
Composição	90850	SINAPI	KIT DE PORTA DE MADEIRA PARA PINTURA, SEMI-OCA (LEVE OU MÉDIA), PADRÃO MÉDIO, 90X210CM, ESPESSURA DE 3,5CM, ITENS INCLUSOS: DOBRADIÇAS, MONTAGEM E INSTALAÇÃO DO BATENTE, SEM FECHADURA - FORNECIMENTO E INSTALAÇÃO. AF_12/2019	ESQV - ESQUADRIAS/FERRAGENS/VIDROS	UN	1,0000000	727,90	727,90	
Composição Auxiliar	90823	SINAPI	PORTA DE MADEIRA PARA PINTURA, SEMI-OCA (LEVE OU MÉDIA), 90X210CM, ESPESSURA DE 3,5CM, INCLUSO DOBRADIÇAS - FORNECIMENTO E INSTALAÇÃO. AF_12/2019	ESQV - ESQUADRIAS/FERRAGENS/VIDROS	UN	1,0000000	332,77	332,77	
Composição Auxiliar	100659	SINAPI	ALIZAR DE 5X1,5CM PARA PORTA FIXADO COM PREGOS, PADRÃO MÉDIO - FORNECIMENTO E INSTALAÇÃO. AF_12/2019	ESQV - ESQUADRIAS/FERRAGENS/VIDROS	M	10,2000000	8,96	91,39	
Composição Auxiliar	90806	SINAPI	BATENTE PARA PORTA DE MADEIRA, FIXAÇÃO COM ARGAMASSA, PADRÃO MÉDIO - FORNECIMENTO E INSTALAÇÃO. AF_12/2019_P	ESQV - ESQUADRIAS/FERRAGENS/VIDROS	UN	1,0000000	303,74	303,74	
				MO sem LS =>	149,60	LS =>	0,00	MO com LS =>	149,60
				Valor do BDI =>	198,86			Valor com BDI =>	926,76
						Quant. =>	10,0000000	Preço Total =>	9.267,62
2.2			VIDRO					3.173,14	

Antonio Ribeiro Barbosa Neto
 Engenheiro Civil
 CREA: 1917739540

FOLHA: 159/2021
 PROC.: 159/2021

2.2.1	Código	Banco	Descrição	Tipo	Und	Quant.	Valor Unit	Total	
Composição	102166	SINAPI	INSTALAÇÃO DE VIDRO LISO INCOLOR, E = 6 MM, EM ESQUADRIA DE ALUMÍNIO OU PVC, FIXADO COM BAGUETE. AF_01/2021_P	ESQV - ESQUADRIAS/FERRAGENS/VIDROS	m²	7,0000000	319,52	319,52	
Composição Auxiliar	88316	SINAPI	SERVEANTE COM ENCARGOS COMPLEMENTARES	SEDI - SERVIÇOS DIVERSOS	H	0,4660000	14,31	6,67	
Composição Auxiliar	88325	SINAPI	VIDRACEIRO COM ENCARGOS COMPLEMENTARES	SEDI - SERVIÇOS DIVERSOS	H	0,4790000	15,85	7,59	
Insumo	00039432	SINAPI	FITA DE PAPEL REFORCADA COM LAMINA DE METAL PARA REFORÇO DE CANTOS DE CHAPA DE GESSO PARA DRYWALL	Material	M	4,0360000	2,58	10,41	
Insumo	00020259	SINAPI	PERFIL DE BORRACHA EPDM MACIÇO *12 X 15* MM PARA ESQUADRIAS	Material	M	4,6090000	10,70	49,32	
Insumo	00010491	SINAPI	VIDRO LISO INCOLOR 6 MM - SEM COLOCACAO	Material	m²	1,0000000	245,55	245,55	
				MO sem LS =>	11,75	LS =>	0,00	MO com LS =>	11,75
				Valor do BDI =>	87,29			Valor com BDI =>	406,81
				Quant. =>		7,8000000	Preço Total =>	3.173,14	
3			COBERTURA					30.352,06	
3.1	Código	Banco	Descrição	Tipo	Und	Quant.	Valor Unit	Total	
Composição	94201	SINAPI	TELHAMENTO COM TELHA CERÂMICA CAPA-CANAL, TIPO COLONIAL, COM ATÉ 2 ÁGUAS, INCLUSO TRANSPORTE VERTICAL. AF_07/2019	COBE - COBERTURA	m²	1,0000000	38,59	38,59	
Composição Auxiliar	93281	SINAPI	GUINCHO ELÉTRICO DE COLUNA, CAPACIDADE 400 KG, COM MOTO FREIO, MOTOR TRIFÁSICO DE 1,25 CV - CHP DIURNO. AF_03/2016	CHOR - CUSTOS HORÁRIOS DE MÁQUINAS E EQUIPAMENTOS	CHP	0,0372000	17,17	0,64	
Composição Auxiliar	93282	SINAPI	GUINCHO ELÉTRICO DE COLUNA, CAPACIDADE 400 KG, COM MOTO FREIO, MOTOR TRIFÁSICO DE 1,25 CV - CHI DIURNO. AF_03/2016	CHOR - CUSTOS HORÁRIOS DE MÁQUINAS E EQUIPAMENTOS	CHI	0,0516000	16,33	0,84	
Composição Auxiliar	88323	SINAPI	TELHADISTA COM ENCARGOS COMPLEMENTARES	SEDI - SERVIÇOS DIVERSOS	H	0,1330000	22,32	2,97	
Composição Auxiliar	88316	SINAPI	SERVEANTE COM ENCARGOS COMPLEMENTARES	SEDI - SERVIÇOS DIVERSOS	H	0,3990000	14,31	5,71	
Insumo	00007173	SINAPI	TELHA DE BARRO / CERAMICA, NAO ESMALTADA, TIPO COLONIAL, CANAL, PLAN, PAULISTA, COMPRIMENTO DE *44 A 50* CM, RENDIMENTO DE COBERTURA DE *26* TELHAS/M2	Material	MIL	0,0275000	1.035,00	28,46	
				MO sem LS =>	8,54	LS =>	0,00	MO com LS =>	8,54
				Valor do BDI =>	10,54			Valor com BDI =>	49,13
				Quant. =>		217,6300000	Preço Total =>	10.692,77	
3.2	Código	Banco	Descrição	Tipo	Und	Quant.	Valor Unit	Total	
Composição	92541	SINAPI	TRAMA DE MADEIRA COMPOSTA POR RIPAS, CAIBROS E TERÇAS PARA TELHADOS DE ATÉ 2 ÁGUAS PARA TELHA CERÂMICA CAPA-CANAL, INCLUSO TRANSPORTE VERTICAL. AF_07/2019	COBE - COBERTURA	m²	1,0000000	70,95	70,95	
Composição Auxiliar	93281	SINAPI	GUINCHO ELÉTRICO DE COLUNA, CAPACIDADE 400 KG, COM MOTO FREIO, MOTOR TRIFÁSICO DE 1,25 CV - CHP DIURNO. AF_03/2016	CHOR - CUSTOS HORÁRIOS DE MÁQUINAS E EQUIPAMENTOS	CHP	0,0412000	17,17	0,71	
Composição Auxiliar	93282	SINAPI	GUINCHO ELÉTRICO DE COLUNA, CAPACIDADE 400 KG, COM MOTO FREIO, MOTOR TRIFÁSICO DE 1,25 CV - CHI DIURNO. AF_03/2016	CHOR - CUSTOS HORÁRIOS DE MÁQUINAS E EQUIPAMENTOS	CHI	0,0571000	16,33	0,93	
Composição Auxiliar	88239	SINAPI	AJUDANTE DE CARPINTEIRO COM ENCARGOS COMPLEMENTARES	SEDI - SERVIÇOS DIVERSOS	H	0,4020000	15,62	6,28	
Composição Auxiliar	88262	SINAPI	CARPINTEIRO DE FORMAS COM ENCARGOS COMPLEMENTARES	SEDI - SERVIÇOS DIVERSOS	H	0,4000000	16,12	7,65	
Insumo	00004430	SINAPI	CAIBRO NAO APARELHADO *5 X 6* CM, EM MACARANDUBA, ANGELIM OU EQUIVALENTE DA REGIAO - BRUTA	Material	M	2,3360000	12,00	28,03	
Insumo	00020247	SINAPI	PREGO DE ACO POLIDO COM CABECA 15 X 15 (1 1/4 X 13)	Material	KG	0,0700000	20,27	1,42	
Insumo	00040568	SINAPI	PREGO DE ACO POLIDO COM CABECA 22 X 48 (4 1/4 X 5)	Material	KG	0,0300000	18,45	0,55	
Insumo	00039027	SINAPI	PREGO DE ACO POLIDO COM CABECA 19 X 36 (3 1/4 X 9)	Material	KG	0,0500000	18,29	0,91	
Insumo	00004408	SINAPI	RIPA NAO APARELHADA, *1,5 X 5* CM, EM MACARANDUBA, ANGELIM OU EQUIVALENTE DA REGIAO - BRUTA	Material	M	2,5730000	2,28	5,87	
Insumo	00004425	SINAPI	VIGA NAO APARELHADA *6 X 12* CM, EM MACARANDUBA, ANGELIM OU EQUIVALENTE DA REGIAO - BRUTA	Material	M	0,7350000	25,38	18,65	
				MO sem LS =>	13,22	LS =>	0,00	MO com LS =>	13,22
				Valor do BDI =>	19,38			Valor com BDI =>	90,33
				Quant. =>		217,6300000	Preço Total =>	19.669,29	
4			REVESTIMENTO DE PAREDES					57.544,40	
4.1	Código	Banco	Descrição	Tipo	Und	Quant.	Valor Unit	Total	
Composição	12354	ORSE	Reboco interno de parede, espessura 0,5cm, com argamassa 1:2 cal e areia	Pisos com Pedras	m²	1,0000000	23,08	23,08	
Composição Auxiliar	10549	ORSE	Encargos Complementares - Servente	Provisórios	h	0,6000000	3,50	2,10	
Composição Auxiliar	10550	ORSE	Encargos Complementares - Pedreiro	Provisórios	h	0,6000000	3,37	2,02	
Composição Auxiliar	12356	ORSE	Argamassa cal e areia traço 1:2 - Confeção mecânica e transporte	Conversão InfoWOrca	m³	0,0050000	440,10	2,20	
Insumo	00004750	SINAPI	PEDREIRO	Mão de Obra	H	0,6000000	16,39	9,83	
Insumo	00006111	SINAPI	SERVEANTE DE OBRAS	Mão de Obra	H	0,6000000	11,55	6,93	
				MO sem LS =>	16,99	LS =>	0,00	MO com LS =>	16,99
				Valor do BDI =>	6,31			Valor com BDI =>	29,39
				Quant. =>		490,7500000	Preço Total =>	14.420,91	
4.2	Código	Banco	Descrição	Tipo	Und	Quant.	Valor Unit	Total	
Composição	4783	ORSE	Reboco externo, de parede, com argamassa traço 1:4 (cal / areia), espessura 2,5 cm	Argamassas	m²	1,0000000	28,12	28,12	
Composição Auxiliar	10549	ORSE	Encargos Complementares - Servente	Provisórios	h	0,6000000	3,50	2,10	
Composição Auxiliar	10550	ORSE	Encargos Complementares - Pedreiro	Provisórios	h	0,6000000	3,37	2,02	
Composição Auxiliar	12032	ORSE	Argamassa cal e areia traço 1:4 - Confeção mecânica e transporte	Conversão InfoWOrca	m³	0,0250000	289,68	7,24	
Insumo	00004750	SINAPI	PEDREIRO	Mão de Obra	H	0,6000000	16,39	9,83	
Insumo	00006111	SINAPI	SERVEANTE DE OBRAS	Mão de Obra	H	0,6000000	11,55	6,93	
				MO sem LS =>	17,91	LS =>	0,00	MO com LS =>	17,91
				Valor do BDI =>	7,68			Valor com BDI =>	35,80
				Quant. =>		349,7100000	Preço Total =>	12.520,45	
4.3	Código	Banco	Descrição	Tipo	Und	Quant.	Valor Unit	Total	

Amônio Ribeiro Barbosa Neto
 Engenheiro Civil
 CREA: 1917739540

FOLHA: _____
 PROC.: 197/2021
 RUBRICA: _____

Composição	87554	SINAPI	EMBOÇO, PARA RECEBIMENTO DE CERÂMICA, EM ARGAMASSA TRAÇO 1:2:8, PREPARO MANUAL, APLICADO MANUALMENTE EM FACES INTERNAS DE PAREDES, PARA AMBIENTE COM ÁREA MAIOR QUE 10M2, ESPESSURA DE 10MM, COM EXECUÇÃO DE TALISCAS. AF_06/2014	REVE - REVESTIMENTO E TRATAMENTO DE SUPERFÍCIES	m²	1,0000000	15,40	15,40		
Composição Auxiliar	87369	SINAPI	ARGAMASSA TRAÇO 1:2:8 (EM VOLUME DE CIMENTO, CAL E AREIA MÉDIA ÚMIDA) PARA EMBOÇO/MASSA ÚNICA/ASSENTAMENTO DE ALVENARIA DE VEDAÇÃO, PREPARO MANUAL. AF_08/2019	SEDI - SERVIÇOS DIVERSOS	m²	0,0213000	492,92	10,50		
Composição Auxiliar	88309	SINAPI	PEDREIRO COM ENCARGOS COMPLEMENTARES	SEDI - SERVIÇOS DIVERSOS	H	0,2000000	19,33	3,87		
Composição Auxiliar	88316	SINAPI	SERVEnte COM ENCARGOS COMPLEMENTARES	SEDI - SERVIÇOS DIVERSOS	H	0,0740000	14,31	1,06		
				MO sem LS =>		6,95	LS =>	0,00	MO com LS =>	6,95
				Valor do BDI =>		4,21			Valor com BDI =>	19,61
					Quant. =>	357,6300000			Preço Total =>	7.012,15
4.4	Código	Banco	Descrição	Tipo	Und	Quant.	Valor Unit	Total		
Composição	10618	ORSE	Revestimento cerâmico para piso ou parede, 45 x 45 cm, Eliane, linha cargo plus bone ou similar, aplicado com argamassa industrializada ac-ii, rejuntado, exclusive regularização de base ou emboço	Azulejos e Cerâmicas	m²	1,0000000	51,81	51,81		
Composição Auxiliar	3407	ORSE	Argamassa industrializada AC-II, Votomassa ou similar	Argamassas	kg	4,0000000	1,01	4,04		
Composição Auxiliar	10549	ORSE	Encargos Complementares - Servente	Provisórios	h	0,4500000	3,50	1,58		
Composição Auxiliar	10550	ORSE	Encargos Complementares - Pedreiro	Provisórios	h	0,5500000	3,37	1,85		
Insumo	2540	ORSE	Rejunte colorido flexível para revestimentos cerâmicos	Material	kg	0,3800000	3,50	1,33		
Insumo	11300	ORSE	Cerâmica 45 x 45 cm, eliane, linha cargo plus bone ou similar	Material	m²	1,0500000	27,45	28,82		
Insumo	00004750	SINAPI	PEDREIRO	Mão de Obra	H	0,5500000	16,39	9,01		
Insumo	00006111	SINAPI	SERVEnte DE OBRAS	Mão de Obra	H	0,4500000	11,55	5,20		
				MO sem LS =>		14,52	LS =>	0,00	MO com LS =>	14,52
				Valor do BDI =>		14,15			Valor com BDI =>	65,96
					Quant. =>	357,6300000			Preço Total =>	23.590,88
5			FORRO					16.735,43		
5.1	Código	Banco	Descrição	Tipo	Und	Quant.	Valor Unit	Total		
Composição	96116	SINAPI	FORRO EM RÉGUAS DE PVC, FRISADO, PARA AMBIENTES COMERCIAIS, INCLUSIVE ESTRUTURA DE FIXAÇÃO. AF_05/2017_P	REVE - REVESTIMENTO E TRATAMENTO DE SUPERFÍCIES	m²	1,0000000	73,13	73,13		
Composição Auxiliar	88278	SINAPI	MONTADOR DE ESTRUTURA METÁLICA COM ENCARGOS COMPLEMENTARES	SEDI - SERVIÇOS DIVERSOS	H	0,4994000	17,67	8,82		
Insumo	00043131	SINAPI	ARAME GALVANIZADO 6 BWG, D = 5,16 MM (0,157 KG/M), OU 8 BWG, D = 4,19 MM (0,101 KG/M), OU 10 BWG, D = 3,40 MM (0,0713 KG/M)	Material	KG	0,0426000	21,78	0,93		
Insumo	00036238	SINAPI	FORRO DE PVC, FRISADO, BRANCO, REGUA DE 20 CM, ESPESSURA DE 8 MM A 10 MM E COMPRIMENTO 6 M (SEM COLOCACAO)	Material	m²	1,0956000	25,41	27,84		
Insumo	00040552	SINAPI	PARAFUSO, AUTO ATARRACHANTE, CABECA CHATA, FENDA SIMPLES, 1/4" (6,35 MM) X 25 MM	Material	CENTO	0,0333000	33,54	1,12		
Insumo	00039443	SINAPI	PARAFUSO DRY WALL, EM AÇO ZINCADO, CABECA LENTILHA E PONTA BROCA (LB), LARGURA 4,2 MM, COMPRIMENTO 13 MM	Material	UN	2,1912000	0,17	0,37		
Insumo	00040547	SINAPI	PARAFUSO ZINCADO, AUTOBROCANTE, FLANGEADO, 4,2 MM X 19 MM	Material	CENTO	0,0132000	19,57	0,26		
Insumo	00039430	SINAPI	PENDURAL OU PRESILHA REGULADORA, EM AÇO GALVANIZADO, COM CORPO, MOLA E REBITE, PARA PERFIL TIPO CANALETA DE ESTRUTURA EM FORROS DRYWALL	Equipamento	UN	1,3265000	2,93	3,89		
Insumo	00039427	SINAPI	PERFIL CANALETA, FORMATO C, EM AÇO ZINCADO, PARA ESTRUTURA FORRO DRYWALL, E = 0,5 MM, *46 X 18" (L X H), COMPRIMENTO 3 M	Material	M	3,8499000	7,78	29,95		
				MO sem LS =>		7,92	LS =>	0,00	MO com LS =>	7,92
				Valor do BDI =>		19,98			Valor com BDI =>	93,11
					Quant. =>	179,7400000			Preço Total =>	16.735,43
6			PISO					16.009,49		
6.1	Código	Banco	Descrição	Tipo	Und	Quant.	Valor Unit	Total		
Composição	10618	ORSE	Revestimento cerâmico para piso ou parede, 45 x 45 cm, Eliane, linha cargo plus bone ou similar, aplicado com argamassa industrializada ac-ii, rejuntado, exclusive regularização de base ou emboço	Azulejos e Cerâmicas	m²	1,0000000	51,81	51,81		
Composição Auxiliar	3407	ORSE	Argamassa industrializada AC-II, Votomassa ou similar	Argamassas	kg	4,0000000	1,01	4,04		
Composição Auxiliar	10549	ORSE	Encargos Complementares - Servente	Provisórios	h	0,4500000	3,50	1,58		
Composição Auxiliar	10550	ORSE	Encargos Complementares - Pedreiro	Provisórios	h	0,5500000	3,37	1,85		
Insumo	2540	ORSE	Rejunte colorido flexível para revestimentos cerâmicos	Material	kg	0,3800000	3,50	1,33		
Insumo	11300	ORSE	Cerâmica 45 x 45 cm, eliane, linha cargo plus bone ou similar	Material	m²	1,0500000	27,45	28,82		
Insumo	00004750	SINAPI	PEDREIRO	Mão de Obra	H	0,5500000	16,39	9,01		
Insumo	00006111	SINAPI	SERVEnte DE OBRAS	Mão de Obra	H	0,4500000	11,55	5,20		
				MO sem LS =>		14,52	LS =>	0,00	MO com LS =>	14,52
				Valor do BDI =>		14,15			Valor com BDI =>	65,96
					Quant. =>	179,7400000			Preço Total =>	11.856,46
6.2	Código	Banco	Descrição	Tipo	Und	Quant.	Valor Unit	Total		
Composição	98680	SINAPI	PISO CIMENTADO, TRAÇO 1:3 (CIMENTO E AREIA), ACABAMENTO LISO, ESPESSURA 3,0 CM, PREPARO MECÂNICO DA ARGAMASSA. AF_09/2020	PISO - PISOS	m²	1,0000000	34,98	34,98		
Composição Auxiliar	87298	SINAPI	ARGAMASSA TRAÇO 1:3 (EM VOLUME DE CIMENTO E AREIA MÉDIA ÚMIDA) PARA CONTRAPISO, PREPARO MECÂNICO COM BETONEIRA 400 L. AF_08/2019	SEDI - SERVIÇOS DIVERSOS	m³	0,0431000	523,86	22,57		
Composição Auxiliar	88316	SINAPI	SERVEnte COM ENCARGOS COMPLEMENTARES	SEDI - SERVIÇOS DIVERSOS	H	0,1950000	14,31	2,79		
Composição Auxiliar	88309	SINAPI	PEDREIRO COM ENCARGOS COMPLEMENTARES	SEDI - SERVIÇOS DIVERSOS	H	0,3890000	19,33	7,51		
Insumo	00001379	SINAPI	CIMENTO PORTLAND COMPOSTO CP II-32	Material	KG	0,5000000	0,66	0,33		
Insumo	00003671	SINAPI	JUNTA PLÁSTICA DE DILATAÇÃO PARA PISOS, COR CINZA, 17 X 3 MM (ALTURA X ESPESSURA)	Material	M	1,6700000	1,07	1,78		
				MO sem LS =>		11,66	LS =>	0,00	MO com LS =>	11,66
				Valor do BDI =>		9,56			Valor com BDI =>	44,54

Antonio Ribeiro Barbosa Neto
 Engenheiro Civil
 CREA: 1917739540

							Quant. =>	93,2500000	Preço Total =>	4.153,03
7										14.242,38
7.1	Código	Banco	Descrição	Tipo	Und	Quant.	Valor Unit	Total		
Composição	2278	ORSE	Emassamento de superfície, com aplicação de 01 demão de massa corrida, fixamento e retourea - R1	Latex PVA	m²	1,0000000	9,40	9,40		
Composição Auxiliar	10549	ORSE	Encargos Complementares - Servente	Provisórios	h	0,1500000	3,50	0,53		
Composição Auxiliar	10553	ORSE	Encargos Complementares - Pintor	Provisórios	h	0,3000000	3,54	1,06		
Insumo	1605	ORSE	Massa corrida a base pva (coralar ou similar) Massa corrida a base pva (coralar ou similar) - lata de 18 l	Material	l	0,5000000	2,16	1,08		
Insumo	00003767	SINAPI	LIXA EM FOLHA PARA PAREDE OU MADEIRA, NUMERO 120 (COR VERMELHA)	Material	UN	0,2000000	0,53	0,11		
Insumo	00004783	SINAPI	PINTOR	Mão de Obra	H	0,3000000	16,39	4,92		
Insumo	00006111	SINAPI	SERVENTE DE OBRAS	Mão de Obra	H	0,1500000	11,55	1,73		
					MO sem LS =>	6,64	LS =>	0,00	MO com LS =>	6,64
					Valor do BDI =>	2,57			Valor com BDI =>	11,97
							Quant. =>	499,8700000	Preço Total =>	5.982,48
7.2	Código	Banco	Descrição	Tipo	Und	Quant.	Valor Unit	Total		
Composição	88485	SINAPI	APLICAÇÃO DE FUNDO SELADOR ACRÍLICO EM PAREDES, UMA DEMÃO. AF_06/2014	PINT - PINTURAS	m²	1,0000000	1,97	1,97		
Composição Auxiliar	88310	SINAPI	PINTOR COM ENCARGOS COMPLEMENTARES	SEDI - SERVIÇOS DIVERSOS	H	0,0390000	20,33	0,79		
Composição Auxiliar	88316	SINAPI	SERVENTE COM ENCARGOS COMPLEMENTARES	SEDI - SERVIÇOS DIVERSOS	H	0,0140000	14,31	0,20		
Insumo	00006085	SINAPI	SELADOR ACRÍLICO OPACO PREMIUM INTERIOR/EXTERIOR	Material	L	0,1600000	6,17	0,99		
					MO sem LS =>	0,80	LS =>	0,00	MO com LS =>	0,80
					Valor do BDI =>	0,54			Valor com BDI =>	2,51
							Quant. =>	349,7100000	Preço Total =>	877,14
7.3	Código	Banco	Descrição	Tipo	Und	Quant.	Valor Unit	Total		
Composição	88487	SINAPI	APLICAÇÃO MANUAL DE PINTURA COM TINTA LÁTEX PVA EM PAREDES, DUAS DEMÃOS. AF_06/2014	PINT - PINTURAS	m²	1,0000000	11,06	11,06		
Composição Auxiliar	88316	SINAPI	SERVENTE COM ENCARGOS COMPLEMENTARES	SEDI - SERVIÇOS DIVERSOS	H	0,0480000	14,31	0,69		
Composição Auxiliar	88310	SINAPI	PINTOR COM ENCARGOS COMPLEMENTARES	SEDI - SERVIÇOS DIVERSOS	H	0,1300000	20,33	2,64		
Insumo	00007356	SINAPI	TINTA ACRÍLICA PREMIUM, COR BRANCO FOSCO	Material	L	0,3300000	23,46	7,74		
					MO sem LS =>	2,71	LS =>	0,00	MO com LS =>	2,71
					Valor do BDI =>	3,02			Valor com BDI =>	14,08
							Quant. =>	482,8400000	Preço Total =>	6.799,16
7.4	Código	Banco	Descrição	Tipo	Und	Quant.	Valor Unit	Total		
Composição	102213	SINAPI	PINTURA VERNIZ (INCOLOR) ALQUÍDICO EM MADEIRA, USO INTERNO E EXTERNO 2 DEMÃOS. AF_01/2021	PINT - PINTURAS	m²	1,0000000	14,95	14,95		
Composição Auxiliar	88310	SINAPI	PINTOR COM ENCARGOS COMPLEMENTARES	SEDI - SERVIÇOS DIVERSOS	H	0,4718000	20,33	9,59		
Insumo	00005318	SINAPI	SOLVENTE DILUENTE A BASE DE AGUARRAS	Material	L	0,0271000	12,75	0,35		
Insumo	00010481	SINAPI	VERNIZ SINTÉTICO BRILHANTE PARA MADEIRA, COM FILTRO SOLAR, USO INTERNO E EXTERNO (BASE SOLVENTE)	Material	L	0,1804000	27,83	5,02		
					MO sem LS =>	7,81	LS =>	0,00	MO com LS =>	7,81
					Valor do BDI =>	4,08			Valor com BDI =>	19,03
							Quant. =>	30,6600000	Preço Total =>	583,59
8										1.388,04
8.1	Código	Banco	Descrição	Tipo	Und	Quant.	Valor Unit	Total		
Composição	95470	SINAPI	VASO SANITARIO SIFONADO CONVENCIONAL COM LOUÇA BRANCA, INCLUSO CONJUNTO DE LIGAÇÃO PARA BACIA SANITARIA AJUSTAVEL - FORNECIMENTO E INSTALAÇÃO. AF_10/2016	INHI - INSTALAÇÕES HIDROS SANITARIAS	UN	1,0000000	204,34	204,34		
Composição Auxiliar	95469	SINAPI	VASO SANITARIO SIFONADO CONVENCIONAL COM LOUÇA BRANCA - FORNECIMENTO E INSTALAÇÃO. AF_01/2020	INHI - INSTALAÇÕES HIDROS SANITARIAS	UN	1,0000000	197,53	197,53		
Insumo	00006142	SINAPI	CONJUNTO DE LIGACAO PARA BACIA SANITARIA AJUSTAVEL, EM PLASTICO BRANCO, COM TUBO, CANOPLA E ESPIQUE	Material	UN	1,0000000	6,81	6,81		
					MO sem LS =>	12,33	LS =>	0,00	MO com LS =>	12,33
					Valor do BDI =>	55,83			Valor com BDI =>	260,17
							Quant. =>	2,0000000	Preço Total =>	520,33
8.2	Código	Banco	Descrição	Tipo	Und	Quant.	Valor Unit	Total		
Composição	2096	ORSE	Suporte para auxílio de deficientes físicos (barra de apoio) l = 50cm em tubo de ferro galvanizado d = 1 1/2"	Louças e Metais Sanitários	un	1,0000000	80,96	80,96		
Composição Auxiliar	10549	ORSE	Encargos Complementares - Servente	Provisórios	h	0,7000000	3,50	2,45		
Composição Auxiliar	10550	ORSE	Encargos Complementares - Pedreiro	Provisórios	h	0,7000000	3,37	2,36		
Insumo	00000370	SINAPI	AREIA MEDIA - POSTO JAZIDA/FORNECEDOR (RETIRADO NA JAZIDA, SEM TRANSPORTE)	Material	m³	0,0010000	52,50	0,05		
Insumo	00001379	SINAPI	CIMENTO PORTLAND COMPOSTO CP II-32	Material	KG	0,1460000	0,66	0,10		
Insumo	00004750	SINAPI	PEDREIRO	Mão de Obra	H	0,7000000	16,39	11,47		
Insumo	00006111	SINAPI	SERVENTE DE OBRAS	Mão de Obra	H	0,7000000	11,55	8,09		
Insumo	00021012	SINAPI	TUBO ACO GALVANIZADO COM COSTURA, CLASSE LEVE, DN 40 MM (1 1/2"), E = 3,00 MM, *3,48* KG/M (NBR 5580)	Material	M	0,8000000	70,59	56,47		
					MO sem LS =>	19,55	LS =>	0,00	MO com LS =>	19,55
					Valor do BDI =>	22,12			Valor com BDI =>	103,08
							Quant. =>	2,0000000	Preço Total =>	206,16
8.3	Código	Banco	Descrição	Tipo	Und	Quant.	Valor Unit	Total		
Composição	4545	ORSE	Kit de acessórios para banheiro em ABS/Alumínio com 5 peças (01 cabide, 01 saboneteira, 01 papelreira, 01 porta-toalha rosto e 01 porta-toalha banho)	Louças e Metais Sanitários	un	1,0000000	52,58	52,58		
Composição Auxiliar	10554	ORSE	Encargos Complementares - Encanador	Provisórios	h	1,0000000	3,42	3,42		
Insumo	4232	ORSE	Kit de acessórios para banheiro em ABS/Alumínio com 5 peças (01 cabide, 01 saboneteira, 01 papelreira, 01 porta-toalha rosto e 01 porta-toalha banho)	Material	un	1,0000000	32,77	32,77		

Antonio Ribeiro Barbosa Neto
 Engenheiro Civil
 CREA: 1917739540

FOLHA: 159/201
 PROC.: 159/201
 RUBRICA: 8

Insumo	Código	Banco	Descrição	Mão de Obra	H	1,0000000	16,39	16,39		
				MO sem LS =>		16,39	LS =>	0,00	MO com LS =>	16,39
				Valor do BDI =>		14,36			Valor com BDI =>	66,84
					Quant. =>	2,0000000			Preço Total =>	133,89
8.4	Código	Banco	Descrição	Tipo	Und	Quant.	Valor Unit	Total		
Composição	86902	SINAPI	LAVATORIO LOUÇA BRANCA COM COLUNA, *44 X 35,5* CM, PADRÃO POPULAR - FORNECIMENTO E INSTALAÇÃO. AF_01/2020	INHI - INSTALAÇÕES HIDROSANITÁRIAS	UN	1,0000000	207,22	207,22		
Composição Auxiliar	88316	SINAPI	SERVENTE COM ENCARGOS COMPLEMENTARES	SEDI - SERVIÇOS DIVERSOS	H	0,4443000	14,31	6,36		
Composição Auxiliar	88267	SINAPI	ENCANADOR OU BOMBEIRO HIDRÁULICO COM ENCARGOS COMPLEMENTARES	SEDI - SERVIÇOS DIVERSOS	H	0,8788000	18,84	16,56		
Insumo	00036794	SINAPI	LAVATORIO DE LOUCA BRANCA, COM COLUNA, DIMENSOES *44 X 35* CM (L X C)	Material	UN	1,0000000	105,59	105,59		
Insumo	00004351	SINAPI	PARAFUSO NIQUELADO 3 1/2" COM ACABAMENTO CROMADO PARA FIXAR PEÇA SANITARIA, INCLUI PORCA CEGA, ARRUELA E BUCHA DE NYLON TAMANHO S.8	Material	UN	6,0000000	11,94	71,64		
Insumo	00037329	SINAPI	REJUNTE EPOXI, QUALQUER COR	Material	KG	0,0765000	92,75	7,10		
				MO sem LS =>		19,77	LS =>	0,00	MO com LS =>	19,77
				Valor do BDI =>		56,61			Valor com BDI =>	263,83
					Quant. =>	2,0000000			Preço Total =>	527,67
9			INSTALAÇÕES ELÉTRICAS					4,419,51		
9.1	Código	Banco	Descrição	Tipo	Und	Quant.	Valor Unit	Total		
Composição	91956	SINAPI	INTERRUPTOR SIMPLES (1 MÓDULO) COM INTERRUPTOR PARALELO (1 MÓDULO), 10A/250V, SEM SUPORTE E SEM PLACA - FORNECIMENTO E INSTALAÇÃO. AF_12/2015	INEL - INSTALAÇÃO ELÉTRICA/ELETRIFICAÇÃO E ILUMINAÇÃO EXTERNA	UN	1,0000000	33,23	33,23		
Composição Auxiliar	88247	SINAPI	AUXILIAR DE ELETRICISTA COM ENCARGOS COMPLEMENTARES	SEDI - SERVIÇOS DIVERSOS	H	0,4720000	14,51	6,85		
Composição Auxiliar	88264	SINAPI	ELETRICISTA COM ENCARGOS COMPLEMENTARES	SEDI - SERVIÇOS DIVERSOS	H	0,4720000	19,52	9,21		
Insumo	00038113	SINAPI	INTERRUPTOR PARALELO 10A, 250V (APENAS MODULO)	Material	UN	1,0000000	9,72	9,72		
Insumo	00038112	SINAPI	INTERRUPTOR SIMPLES 10A, 250V (APENAS MODULO)	Material	UN	1,0000000	7,46	7,46		
				MO sem LS =>		13,50	LS =>	0,00	MO com LS =>	13,50
				Valor do BDI =>		9,08			Valor com BDI =>	42,31
					Quant. =>	6,0000000			Preço Total =>	253,85
9.2	Código	Banco	Descrição	Tipo	Und	Quant.	Valor Unit	Total		
Composição	91997	SINAPI	TOMADA MÉDIA DE EMBUTIR (1 MÓDULO), 2P+T 20 A, INCLUINDO SUPORTE E PLACA - FORNECIMENTO E INSTALAÇÃO. AF_12/2015	INEL - INSTALAÇÃO ELÉTRICA/ELETRIFICAÇÃO E ILUMINAÇÃO EXTERNA	UN	1,0000000	28,55	28,55		
Composição Auxiliar	91995	SINAPI	TOMADA MÉDIA DE EMBUTIR (1 MÓDULO), 2P+T 20 A, SEM SUPORTE E SEM PLACA - FORNECIMENTO E INSTALAÇÃO. AF_12/2015	INEL - INSTALAÇÃO ELÉTRICA/ELETRIFICAÇÃO E ILUMINAÇÃO EXTERNA	UN	1,0000000	21,33	21,33		
Composição Auxiliar	91946	SINAPI	SUPORTE PARAFUSADO COM PLACA DE ENCAIXE 4" X 2" MÉDIO (1,30 M DO PISO) PARA PONTO ELÉTRICO - FORNECIMENTO E INSTALAÇÃO. AF_12/2015	INEL - INSTALAÇÃO ELÉTRICA/ELETRIFICAÇÃO E ILUMINAÇÃO EXTERNA	UN	1,0000000	7,22	7,22		
				MO sem LS =>		10,89	LS =>	0,00	MO com LS =>	10,89
				Valor do BDI =>		7,80			Valor com BDI =>	36,35
					Quant. =>	5,0000000			Preço Total =>	181,75
9.3	Código	Banco	Descrição	Tipo	Und	Quant.	Valor Unit	Total		
Composição	92008	SINAPI	TOMADA BAIXA DE EMBUTIR (2 MÓDULOS), 2P+T 10 A, INCLUINDO SUPORTE E PLACA - FORNECIMENTO E INSTALAÇÃO. AF_12/2015	INEL - INSTALAÇÃO ELÉTRICA/ELETRIFICAÇÃO E ILUMINAÇÃO EXTERNA	UN	1,0000000	38,11	38,11		
Composição Auxiliar	91946	SINAPI	SUPORTE PARAFUSADO COM PLACA DE ENCAIXE 4" X 2" MÉDIO (1,30 M DO PISO) PARA PONTO ELÉTRICO - FORNECIMENTO E INSTALAÇÃO. AF_12/2015	INEL - INSTALAÇÃO ELÉTRICA/ELETRIFICAÇÃO E ILUMINAÇÃO EXTERNA	UN	1,0000000	7,22	7,22		
Composição Auxiliar	92006	SINAPI	TOMADA BAIXA DE EMBUTIR (2 MÓDULOS), 2P+T 10 A, SEM SUPORTE E SEM PLACA - FORNECIMENTO E INSTALAÇÃO. AF_12/2015	INEL - INSTALAÇÃO ELÉTRICA/ELETRIFICAÇÃO E ILUMINAÇÃO EXTERNA	UN	1,0000000	30,89	30,89		
				MO sem LS =>		13,78	LS =>	0,00	MO com LS =>	13,78
				Valor do BDI =>		10,41			Valor com BDI =>	48,52
					Quant. =>	5,0000000			Preço Total =>	242,61
9.4	Código	Banco	Descrição	Tipo	Und	Quant.	Valor Unit	Total		
Composição	97590	SINAPI	LUMINÁRIA TIPO PLAFON REDONDO COM VIDRO FOSCO, DE SOBREPOR, COM 1 LÂMPADA FLUORESCENTE DE 15 W, SEM REATOR - FORNECIMENTO E INSTALAÇÃO. AF_02/2020	INEL - INSTALAÇÃO ELÉTRICA/ELETRIFICAÇÃO E ILUMINAÇÃO EXTERNA	UN	1,0000000	77,46	77,46		
Composição Auxiliar	88247	SINAPI	AUXILIAR DE ELETRICISTA COM ENCARGOS COMPLEMENTARES	SEDI - SERVIÇOS DIVERSOS	H	0,2231000	14,51	3,24		
Composição Auxiliar	88264	SINAPI	ELETRICISTA COM ENCARGOS COMPLEMENTARES	SEDI - SERVIÇOS DIVERSOS	H	0,5359000	19,52	10,45		
Insumo	00003803	SINAPI	LUMINARIA PLAFON REDONDO COM VIDRO FOSCO DIAMETRO *25* CM, PARA 1 LAMPADA, BASE E27, POTENCIA MAXIMA 40/60 W (NAO INCLUI LAMPADA)	Material	UN	1,0000000	54,20	54,20		
Insumo	00038191	SINAPI	LAMPADA FLUORESCENTE COMPACTA 2U BRANCA 15 W, BASE E27 (127/220 V)	Material	UN	1,0000000	9,58	9,58		
				MO sem LS =>		11,63	LS =>	0,00	MO com LS =>	11,63
				Valor do BDI =>		21,16			Valor com BDI =>	98,62
					Quant. =>	15,0000000			Preço Total =>	1.479,33
9.5	Código	Banco	Descrição	Tipo	Und	Quant.	Valor Unit	Total		
Composição	91927	SINAPI	CABO DE COBRE FLEXÍVEL ISOLADO, 2,5 MM², ANTI-CHAMA 0,6/1,0 KV, PARA CIRCUITOS TERMINAIS - FORNECIMENTO E INSTALAÇÃO. AF_12/2015	INEL - INSTALAÇÃO ELÉTRICA/ELETRIFICAÇÃO E ILUMINAÇÃO EXTERNA	M	1,0000000	5,26	5,26		
Composição Auxiliar	88264	SINAPI	ELETRICISTA COM ENCARGOS COMPLEMENTARES	SEDI - SERVIÇOS DIVERSOS	H	0,0300000	19,52	0,59		
Composição Auxiliar	88247	SINAPI	AUXILIAR DE ELETRICISTA COM ENCARGOS COMPLEMENTARES	SEDI - SERVIÇOS DIVERSOS	H	0,0300000	14,51	0,44		
Insumo	00001022	SINAPI	CABO DE COBRE, FLEXIVEL, CLASSE 4 OU 5, ISOLACAO EM PVC/A, ANTICHAMA BWF-B, COBERTURA PVC-ST1, ANTICHAMA BWF-B, 1 CONDUTOR, 0,6/1 KV, SECAO NOMINAL 2,5 MM2	Material	M	1,1900000	3,55	4,22		
Insumo	00021127	SINAPI	FITA ISOLANTE ADESIVA ANTICHAMA, USO ATE 750 V, EM ROLO DE 19 MM X 5 M	Material	UN	0,0090000	3,40	0,03		
				MO sem LS =>		0,85	LS =>	0,00	MO com LS =>	0,85
				Valor do BDI =>		1,44			Valor com BDI =>	6,70
					Quant. =>	140,0000000			Preço Total =>	937,58
9.6	Código	Banco	Descrição	Tipo	Und	Quant.	Valor Unit	Total		
Composição	91929	SINAPI	CABO DE COBRE FLEXÍVEL ISOLADO, 4 MM², ANTI-CHAMA 0,6/1,0 KV, PARA CIRCUITOS TERMINAIS - FORNECIMENTO E INSTALAÇÃO. AF_12/2015	INEL - INSTALAÇÃO ELÉTRICA/ELETRIFICAÇÃO E ILUMINAÇÃO EXTERNA	M	1,0000000	7,43	7,43		

Antonio Ribeiro Barbosa Neto
 Engenheiro Civil
 CREA: 1917739540

FOLHA: _____

PROC.: 199/2021

RUBRICA: 

Composição Auxiliar	88264	SINAPI	ELETRICISTA COM ENCARGOS COMPLEMENTARES	SEDI - SERVIÇOS DIVERSOS	H	0,0400000	19,52	0,78		
Composição Auxiliar	88247	SINAPI	AUXILIAR DE ELETRICISTA COM ENCARGOS COMPLEMENTARES	SEDI - SERVIÇOS DIVERSOS	H	0,0400000	14,51	0,58		
Insumo	00001021	SINAPI	CABO DE COBRE, FLEXIVEL, CLASSE 4 OU 5, ISOLACAO EM PVC/A, ANTICHAMA BWF-B, COBERTURA PVC-ST1, ANTICHAMA BWF-B, 1 CONDUTOR, 0,6/1 KV, SECAO NOMINAL 4 MM2	Material	M	1,1900000	5,08	6,05		
Insumo	00021127	SINAPI	FITA ISOLANTE ADESIVA ANTICHAMA, USO ATE 750 V, EM ROLO DE 19 MM X 5 M	Material	UN	0,0090000	3,40	0,03		
				MO sem LS =>		1,14	LS =>	0,00	MO com LS =>	1,14
				Valor do BDI =>		2,03			Valor com BDI =>	9,46
					Quant. =>	140,0000000			Preço Total =>	1.324,38
10			SERVIÇOS COMPLEMENTARES							2.149,53
10.1	Código	Banco	Descrição	Tipo	Und	Quant.	Valor Unit	Total		
Composição	10363	ORSE	Placa de sinalização em acrílico, dimensões 0.12 x 0.12 m, e=2mm	Sinalização Vertical	un	1,0000000	23,61	23,61		
Composição Auxiliar	10551	ORSE	Encargos Complementares - Carpinteiro	Provisórios	h	0,2500000	3,42	0,86		
Insumo	2682	ORSE	Parafuso c/ bucha S-6	Material	un	4,0000000	0,20	0,80		
Insumo	11143	ORSE	Placa de sinalização em acrílico, dimensões 0.12 x 0.12 m, e=2mm	Material	un	1,0000000	17,87	17,87		
Insumo	00001213	SINAPI	CARPINTEIRO DE FORMAS	Mão de Obra	H	0,2500000	16,39	4,10		
				MO sem LS =>		4,09	LS =>	0,00	MO com LS =>	4,09
				Valor do BDI =>		6,45			Valor com BDI =>	30,06
					Quant. =>	14,0000000			Preço Total =>	420,84
10.2	Código	Banco	Descrição	Tipo	Und	Quant.	Valor Unit	Total		
Composição	99855	SINAPI	CORRIMÃO SIMPLES, DIÂMETRO EXTERNO = 1 1/2", EM AÇO GALVANIZADO. AF_04/2019_P	ESQV - ESQUADRIAS/FERRAGENS/IDR	M	1,0000000	112,07	112,07		
Composição Auxiliar	88251	SINAPI	AUXILIAR DE SERRALHEIRO COM ENCARGOS COMPLEMENTARES	SEDI - SERVIÇOS DIVERSOS	H	0,7780000	15,04	11,70		
Composição Auxiliar	88315	SINAPI	SERRALHEIRO COM ENCARGOS COMPLEMENTARES	SEDI - SERVIÇOS DIVERSOS	H	0,9480000	19,22	18,22		
Insumo	00007568	SINAPI	BUCHA DE NYLON SEM ABA S10, COM PARAFUSO DE 6,10 X 65 MM EM AÇO ZINCADO COM ROSCA SOBERBA, CABECA CHATA E FENDA PHILIPS	Material	UN	3,2730000	0,61	2,00		
Insumo	00011002	SINAPI	ELETRODO REVESTIDO AWS - E6013, DIAMETRO IGUAL A 2,50 MM	Material	KG	0,0040000	30,71	0,12		
Insumo	00011033	SINAPI	SUPORTE PARA CALHA DE 150 MM EM FERRO GALVANIZADO	Material	UN	1,0910000	6,80	7,42		
Insumo	00021012	SINAPI	TUBO AÇO GALVANIZADO COM COSTURA, CLASSE LEVE, DN 40 MM (1 1/2"), E = 3,00 MM, "3,48" KG/M (NBR 5580)	Material	M	1,0290000	70,59	72,64		
				MO sem LS =>		25,26	LS =>	0,00	MO com LS =>	25,26
				Valor do BDI =>		30,62			Valor com BDI =>	142,69
					Quant. =>	11,0900000			Preço Total =>	1.582,40
10.3	Código	Banco	Descrição	Tipo	Und	Quant.	Valor Unit	Total		
Composição	100736	SINAPI	PINTURA COM TINTA ACRÍLICA DE ACABAMENTO APLICADA A ROLO OU PINCEL SOBRE SUPERFÍCIES METÁLICAS (EXCETO PERFIL) EXECUTADO EM OBRA (POR DEMÃO). AF_01/2020	PINT - PINTURAS	m²	1,0000000	10,36	10,36		
Composição Auxiliar	88310	SINAPI	PINTOR COM ENCARGOS COMPLEMENTARES	SEDI - SERVIÇOS DIVERSOS	H	0,4548000	20,33	9,25		
Insumo	00043649	SINAPI	TINTA ESMALTE BASE AGUA PREMIUM ACETINADO	Material	L	0,0396000	28,39	1,12		
				MO sem LS =>		7,53	LS =>	0,00	MO com LS =>	7,53
				Valor do BDI =>		2,83			Valor com BDI =>	13,19
					Quant. =>	11,0900000			Preço Total =>	146,28
11			LIMPEZA FINAL							469,74
11.1	Código	Banco	Descrição	Tipo	Und	Quant.	Valor Unit	Total		
Composição	2450	ORSE	Limpeza geral	Limpeza	m²	1,0000000	2,06	2,06		
Composição Auxiliar	10549	ORSE	Encargos Complementares - Servente	Provisórios	h	0,1000000	3,50	0,35		
Insumo	1997	ORSE	Sabão em pó	Material	kg	0,0050000	8,58	0,04		
Insumo	2414	ORSE	Vassoura piaçava	Material	un	0,0500000	10,50	0,53		
Insumo	00006111	SINAPI	SERVENTE DE OBRAS	Mão de Obra	H	0,1000000	11,55	1,16		
				MO sem LS =>		1,15	LS =>	0,00	MO com LS =>	1,15
				Valor do BDI =>		0,56			Valor com BDI =>	2,62
					Quant. =>	179,1000000			Preço Total =>	469,74
				Total sem BDI						141.401,17
				Total do BDI						38.598,47
				Total Geral						179.999,85

Antonio Ribeiro Barbosa Neto
Engenheiro Civil
CREA: 1917739540

FOLHA: _____
 PROC.: 19912021
 RUBRICA: _____

Obra		Bancos	B.D.I.	Encargos Sociais	
UBS CARAIBA DOS LOPES		SINAPI - 09/2021 - Maranhão ORSE - 08/2021 - Sergipe SEINFRA - 027 - Ceará	27,32%	Não Desonerado: embutido nos preços unitário dos insumos de mão de obra, de acordo com as bases.	
Cronograma Físico e Financeiro					
Item	Descrição	Total Por Etapa	30 DIAS	60 DIAS	90 DIAS
1	SERVIÇOS INICIAIS	100,00%	100,00%		
		24.248,52	24.248,52		
2	ESQUADRIAS	100,00%	100,00%		
		12.440,76	12.440,76		
3	COBERTURA	100,00%	80,00%	20,00%	
		30.352,06	24.281,65	6.070,41	
4	REVESTIMENTO DE PAREDES	100,00%		100,00%	
		57.544,40		57.544,40	
5	FORRO	100,00%			100,00%
		16.735,43			16.735,43
6	PISO	100,00%			100,00%
		16.009,49			16.009,49
7	PINTURA	100,00%			100,00%
		14.242,38			14.242,38
8	LOUÇAS E METAIS	100,00%			100,00%
		1.388,04			1.388,04
9	INSTALAÇÕES ELÉTRICAS	100,00%			100,00%
		4.419,51			4.419,51
10	SERVIÇOS COMPLEMENTARES	100,00%			100,00%
		2.149,53			2.149,53
11	LIMPEZA FINAL	100,00%			100,00%
		469,74			469,74
Custo			60.970,93	63.614,81	55.414,12
Porcentagem			33,87%	36,34%	30,79%
Porcentagem Acumulado			33,87%	69,21%	100,00%
Custo Acumulado			60.970,93	124.586,74	179.999,85

Antonio Ribeiro Barbosa Neto
 Engenheiro Civil
 CREA: 1917739540

FOLHA: 159/2021
 PROC.:
 RUBRICA:

Obra:	Bancos	B.D.I.	Não Desonerado
UBS CARAÍBA DOS LOPES	SINAPI - 09/2021 - Maranhão ORSE - 08/2021 - Sergipe SEINFRA - 027 - Ceará	27,32%	Não Desonerado: embutido nos preços unitários dos insumos de mão de obra, de acordo com as bases
BDI			
Código	Descrição	Peso (%)	
AC	ADMINISTRAÇÃO CENTRAL	3,40 %	
S	SEGUROS	0,16 %	
R	RISCOS	0,50 %	
G	GARANTIAS	0,16 %	
DF	DESPESAS FINANCEIRAS	1,00 %	
L	LUCRO	6,80 %	
	PIS	0,50 %	
	COFINS	1,70 %	
	ISS	5,00 %	
	CPRB	4,50 %	
I	IMPOSTOS	11,70 %	
	BDI = (1+AC+S+R+G)*(1+DF)*(1+L)/(1-I)-1 Método de cálculo recomendado pela TCU		27,32 %

Antonio Ribeiro Barbosa Neto
 Engenheiro Civil
 CREA: 1917739540

ALHA: _____
 ROC.: 159/2007
 FERRICA: _____

Obra		Bancos	B.D.I.	Encargos Sociais
UBS CARAÍBA DOS LOPES		SINAPI - 09/2021 - Maranhão ORSE - 08/2021 - Sergipe SEINFRA - 027 - Ceará	27,32%	Não Desonerado: embutido nos preços unitário dos insumos de mão de obra, de acordo com as bases.
Memória de Cálculo				
Item	Descrição	Und	Quant.	Memória de Cálculo
1	SERVIÇOS INICIAIS			
1.1	DEMOLIÇÃO DE REVESTIMENTO CERÂMICO, DE FORMA MANUAL, SEM REAPROVEITAMENTO. AF_12/2017	m²	340,6	= ((8,06+11,38+15,14+43,7+17,94+14,86+16,22+16,36+9,36+6,91+6,91)*1,8)+((7,46+7,46)*2,7)
1.2	Demolição de reboco	m²	840,46	= ((8,06+11,38+15,14+43,7+17,94+14,86+16,22+16,36+9,36+6,91+6,91)*2,7)+((7,46+7,46)*2,7)+(((17,12+16,82)*1,8)+((11,2+28,47+26,1+13,97)*3)+(12,35*4))
1.3	RETIRADA DE FORRO EM REGUAS DE PVC, INCLUSIVE RETIRADA DE PERFIS	m²	163,4	= (3,98+7,8+12,12+26,74+19,67+13,78+15,24+15,6+30,63+5,1+3,46+3,46+2,91+2,91)
1.4	REMOÇÃO DE TRAMA DE MADEIRA PARA COBERTURA, DE FORMA MANUAL, SEM REAPROVEITAMENTO. AF_12/2017	m²	217,63	= (201,85+9,24)*1,031
1.5	REMOÇÃO DE TELHAS, DE FIBROCIMENTO, METÁLICA E CERÂMICA, DE FORMA MANUAL, SEM REAPROVEITAMENTO. AF_12/2017	m²	217,63	= (201,85+9,24)*1,031
1.6	Demolição de piso cerâmico ou ladrilho	m²	163,4	= (3,98+7,8+12,12+26,74+19,67+13,78+15,24+15,6+30,63+5,1+3,46+3,46+2,91+2,91)
1.7	Demolição manual de piso cimentado sobre lastro de concreto - Rev 01	m²	63,98	= (39,96+24,02)
1.8	REMOÇÃO DE PORTAS, DE FORMA MANUAL, SEM REAPROVEITAMENTO. AF_12/2017	m²	18,9	= (0,90*2,10*10)
1.9	REMOÇÃO DE VIDRO LISO COMUM DE ESQUADRIA COM BAGUETE DE ALUMÍNIO OU PVC. AF_01/2021	m²	7,8	= ((1,20*1)*5)+(0,60*0,60*5)
1.10	REMOÇÃO DE LUMINÁRIAS, DE FORMA MANUAL, SEM REAPROVEITAMENTO. AF_12/2017	UN	15,0	= 15
1.11	REMOÇÃO DE CABOS ELÉTRICOS, DE FORMA MANUAL, SEM REAPROVEITAMENTO. AF_12/2017	M	200,0	= 200
1.12	REMOÇÃO DE INTERRUPTORES/TOMADAS ELÉTRICAS, DE FORMA MANUAL, SEM REAPROVEITAMENTO. AF_12/2017	UN	16,0	= 16
1.13	Remoção de vaso sanitário	un	2,0	= 2
1.14	Remoção de pia	m²	0,6	= 0,6*0,5*2
1.15	CARGA MANUAL E REMOCAO E ENTULHO COM TRANSPORTE ATE 1KM EM CAMINHAO BASCULANTE 6M3	M3	32,65	= (588,32*0,02)+(163,96*0,04)+(220,31*0,03)+(63,98*0,03)+((18,90+7,80)*0,03)+(0,80*0,10)
2	ESQUADRIAS			
2.1	MADEIRA			
2.1.1	KIT DE PORTA DE MADEIRA PARA PINTURA, SEMI-OCA (LEVE OU MÉDIA), PADRÃO MÉDIO, 90X210CM, ESPESSURA DE 3,5CM, ITENS INCLUSOS: DOBRADIÇAS, MONTAGEM E INSTALAÇÃO DO BATENTE, SEM FECHADURA - FORNECIMENTO E INSTALAÇÃO. AF_12/2019	UN	10,0	= 10
2.2	VIDRO			
2.2.2	INSTALAÇÃO DE VIDRO LISO INCOLOR, E = 6 MM, EM ESQUADRIA DE ALUMÍNIO OU PVC, FIXADO COM BAGUETE. AF_01/2021_P	m²	7,8	= ((1,20*1)*5)+(0,60*0,60*5)
3	COBERTURA			
3.1	TELHAMENTO COM TELHA CERÂMICA CAPA-CANAL, TIPO COLONIAL, COM ATÉ 2 ÁGUAS, INCLUSO TRANSPORTE VERTICAL. AF_07/2019	m²	217,63	= (201,85+9,24)*1,031
3.2	TRAMA DE MADEIRA COMPOSTA POR RIPAS, CAIBROS E TERÇAS PARA TELHADOS DE ATÉ 2 ÁGUAS PARA TELHA CERÂMICA CAPA-CANAL, INCLUSO TRANSPORTE VERTICAL. AF_07/2019	m²	217,63	= (201,85+9,24)*1,031
4	REVESTIMENTO DE PAREDES			
4.1	Reboco interno de parede, espessura 0,5cm, com argamassa 1:2 cal e areia	m²	490,75	= ((8,06+11,38+15,14+43,7+17,94+14,86+16,22+16,36+9,36+6,91+6,91)*2,7)+((7,46+7,46)*2,7)
4.2	Reboco externo, de parede, com argamassa traço 1:4 (cal / areia), espessura 2,5 cm	m²	349,71	= (((17,12+16,82)*1,8)+((11,2+28,47+26,1+13,97)*3)+(12,35*4))
4.3	EMBOÇO, PARA RECEBIMENTO DE CERÂMICA, EM ARGAMASSA TRAÇO 1:2:8, PREPARO MANUAL, APLICADO MANUALMENTE EM FACES INTERNAS DE PAREDES, PARA AMBIENTE COM ÁREA MAIOR QUE 10M2, ESPESSURA DE 10MM, COM EXECUÇÃO DE TALISCAS. AF_06/2014	m²	357,63	= ((7,46+7,46)*2,7)+((8,06+11,38+15,14+43,7+17,94+14,86+16,22+16,36+9,36+6,91+6,91)*1,8)*1,05
4.4	Revestimento cerâmico para piso ou parede, 45 x 45 cm, Eliane, linha cargo plus bone ou similar, aplicado com argamassa industrializada ac-ii, rejuntado, exclusive regularização de base ou emboço	m²	357,63	= (((7,46+7,46)*2,7)+((8,06+11,38+15,14+43,7+17,94+14,86+16,22+16,36+9,36+6,91+6,91)*1,8))*1,05
5	FORRO			
5.1	FORRO EM RÉGUAS DE PVC, FRISADO, PARA AMBIENTES COMERCIAIS, INCLUSIVE ESTRUTURA DE FIXAÇÃO. AF_05/2017_P	m²	179,74	= (3,98+7,8+12,12+26,74+19,67+13,78+15,24+15,6+30,63+5,1+3,46+3,46+2,91+2,91)*1,10
6	PISO			
6.2	Revestimento cerâmico para piso ou parede, 45 x 45 cm, Eliane, linha cargo plus bone ou similar, aplicado com argamassa industrializada ac-ii, rejuntado, exclusive regularização de base ou emboço	m²	179,74	= (3,98+7,8+12,12+26,74+19,67+13,78+15,24+15,6+30,63+5,1+3,46+3,46+2,91+2,91)*1,10
6.3	PISO CIMENTADO, TRAÇO 1:3 (CIMENTO E AREIA), ACABAMENTO LISO, ESPESSURA 3,0 CM, PREPARO MECÂNICO DA ARGAMASSA. AF_09/2020	m²	93,25	= (39,96+24,02+20,81)
7	PINTURA			

Antonio Ribeiro Barbosa Neto
 Engenheiro Civil
 CREA: 1917739540

FOLHA: 159/2021
 PROC.:
 RUBRICA:

7.1	Emassamento de superfície, com aplicação de 01 demão de massa corrida, lixamento e retoques - R1	m²	499,87	= ((8,06+11,38+15,14+43,7+17,94+14,86+16,22+16,36+9,36+6,91+6,91)*2,7-1,8)+(((17,12+16,82)*1,8)+((11,2+28,47+26,1+13,97)*3)+(12,35*4))
7.2	APLICAÇÃO DE FUNDO SELADOR ACRÍLICO EM PAREDES, UMA DEMÃO. AF_06/2014	m²	349,71	= (((17,12+16,82)*1,8)+((11,2+28,47+26,1+13,97)*3)+(12,35*4))
7.3	APLICAÇÃO MANUAL DE PINTURA COM TINTA LÁTEX PVA EM PAREDES, DUAS DEMÃOS. AF_06/2014	m²	482,84	= ((8,06+11,38+15,14+43,7+17,94+14,86+16,22+16,36+9,36+6,91+6,91)*2,7+((7,46+7,46)*2,7))- (((7,46+7,46)*2,7)+((8,06+11,38+15,14+43,7+17,94+14,86+16,22+16,36+9,36+6,91+6,91)*1,8)*1,05)
7.4	PINTURA VERNIZ (INCOLOR) ALQUÍDICO EM MADEIRA, USO INTERNO E EXTERNO, 2 DEMÃOS. AF_01/2021	m²	30,66	= (0,8*2,116)+(0,9*2,12)
8	LOUÇAS E METAIS			
8.1	VASO SANITÁRIO SIFONADO CONVENCIONAL COM LOUÇA BRANCA, INCLUSO CONJUNTO DE LIGAÇÃO PARA BACIA SANITÁRIA AJUSTÁVEL - FORNECIMENTO E INSTALAÇÃO. AF_10/2016	UN	2,0	= 2,0
8.2	Suporte para auxílio de deficientes físicos (barra de apoio) l = 50cm em tubo de ferro galvanizado d = 1 1/2"	un	2,0	= 2,0
8.3	Kit de acessórios para banheiro em ABS/Alumínio com 5 peças (01 cabide, 01 saboneteira, 01 papelreira, 01 porta-toalha rosto e 01 porta-toalha banho)	un	2,0	= 2,0
8.4	LAVATÓRIO LOUÇA BRANCA COM COLUNA, *44 X 35,5" CM, PADRÃO POPULAR - FORNECIMENTO E INSTALAÇÃO. AF_01/2020	UN	2,0	= 2,0
9	INSTALAÇÕES ELÉTRICAS			
9.1	INTERRUPTOR SIMPLES (1 MÓDULO) COM INTERRUPTOR PARALELO (1 MÓDULO), 10A/250V, SEM SUPORTE E SEM PLACA - FORNECIMENTO E INSTALAÇÃO. AF_12/2015	UN	6,0	= 6,0
9.2	TOMADA MÉDIA DE EMBUTIR (1 MÓDULO), 2P+T 20 A, INCLUINDO SUPORTE E PLACA - FORNECIMENTO E INSTALAÇÃO. AF_12/2015	UN	5,0	= 5,0
9.3	TOMADA BAIXA DE EMBUTIR (2 MÓDULOS), 2P+T 10 A, INCLUINDO SUPORTE E PLACA - FORNECIMENTO E INSTALAÇÃO. AF_12/2015	UN	5,0	= 5,0
9.4	LUMINÁRIA TIPO PLAFON REDONDO COM VIDRO FOSCO, DE SOBREPOR, COM 1 LÂMPADA FLUORESCENTE DE 15 W, SEM REATOR - FORNECIMENTO E INSTALAÇÃO. AF_02/2020	UN	15,0	= 15,0
9.5	CABO DE COBRE FLEXÍVEL ISOLADO, 2,5 MM², ANTI-CHAMA 0,6/1,0 KV, PARA CIRCUITOS TERMINAIS - FORNECIMENTO E INSTALAÇÃO. AF_12/2015	M	140,0	= 140,0
9.6	CABO DE COBRE FLEXÍVEL ISOLADO, 4 MM², ANTI-CHAMA 0,6/1,0 KV, PARA CIRCUITOS TERMINAIS - FORNECIMENTO E INSTALAÇÃO. AF_12/2015	M	140,0	= 140,0
11	SERVIÇOS COMPLEMENTARES			
11.1	Placa de sinalização em acrílico, dimensões 0.12 x 0.12 m, e=2mm	un	14	= 14,0
11.2	CORRIMÃO SIMPLES, DIÂMETRO EXTERNO = 1 1/2", EM AÇO GALVANIZADO. AF_04/2019 P	M	11,09	= (3,54+3,55+2,00+2,00)
11.4	PINTURA COM TINTA ACRÍLICA DE ACABAMENTO APLICADA A ROLO OU PINCEL SOBRE SUPERFÍCIES METÁLICAS (EXCETO PERFIL) EXECUTADO EM OBRA (POR DEMÃO). AF_01/2020	m²	11,09	= (3,54+3,55+2,00+2,00)
16	LIMPEZA FINAL			
16.1	Limpeza geral	m²	179,1	= 179,10
			Total sem BDI	130.823,89
			Total do BDI	49175,96
			Total Geral	179.999,85

Antonio Ribeiro Barbosa Neto
 Engenheiro Civil
 CREA: 1917739540



**PREFEITURA MUNICIPAL DE BARÃO DE GRAJAÚ
COMISSÃO PERMANENTE DE LICITAÇÃO**

TOMADA DE PREÇO N°. 11/2021 – CPL

ANEXO II

**MODELO DE CARTA CREDENCIAL
PARA REPRESENTANTE**

Barão de Grajaú, ___ de _____ de 2021.

À
COMISSÃO PERMANENTE DE LICITAÇÃO – CPL
NESTA

REF.: TOMADA DE PREÇOS N° ___ / 2021 – CPL

O abaixo assinado, na qualidade de representante legal da Empresa _____, vem, pela presente, informar a V. S.^a, que o Sr. _____, Carteira de Identidade n° _____ é pessoa designada pela Empresa para representá-la perante essa Comissão, inclusive com poderes para renunciar ao direito de interposição de recursos em qualquer fase da Licitação em epígrafe.

Atenciosamente

(nome e assinatura do representante legal pela proponente, devidamente identificado)



**PREFEITURA MUNICIPAL DE BARÃO DE GRAJAÚ
COMISSÃO PERMANENTE DE LICITAÇÃO**

TOMADA DE PREÇO N°. 11/2021 – CPL

ANEXO III

**DECLARAÇÃO DE INEXISTÊNCIA DE FATO
SUPERVENIENTE IMPEDITIVO DA HABILITAÇÃO**

REF.: TOMADA DE PREÇOS N° ____ / 2021 – CPL

O signatário da presente, para fins de participação na Tomada de Preço em referência, em nome da Empresa _____ DECLARA, sob as penas da Lei, nos termos do parágrafo 2º do Art. 32 da Lei 8.666/93 que até esta data não há contra si, qualquer fato que a impeça de participar desta licitação.

E, por ser a expressão da verdade, firma a presente.

Local e data

(nome e assinatura do responsável legal pela proponente)
(em papel timbrado da Empresa, devidamente qualificado).
RG.....CIC.....



**PREFEITURA MUNICIPAL DE BARÃO DE GRAJAÚ
COMISSÃO PERMANENTE DE LICITAÇÃO**

TOMADA DE PREÇO N°. 11/2021- CPL

ANEXO IV

DECLARAÇÃO DE PESSOA JURÍDICA

Ref.: TOMADA DE PREÇOS N.º ____ / 2021 – CPL

....., inscrito no CNPJ n.º....., por intermédio de seu representante legal o (a) Sr(a)....., portador (a) da Carteira de Identidade n.º..... e do CPF n.º, DECLARA, para fins do disposto no inciso V do art. 27 da Lei n.º 8.666, de 21 de junho de 1993, acrescido pela Lei n.º 9.854, de 27 de outubro de 1999, que não emprega menor de dezoito anos em trabalho noturno, perigoso ou insalubre e não emprega menor de dezesseis anos.

Ressalva: emprega menor, a partir de quatorze anos, na condição de aprendiz

.....
data

.....
(representante legal)



PREFEITURA MUNICIPAL DE BARÃO DE GRAJAÚ
COMISSÃO PERMANENTE DE LICITAÇÃO

TOMADA DE PREÇO N.º 11/2021-CPL

ANEXO V

MINUTA DO CONTRATO

CONTRATO DE PRESTAÇÃO DE SERVIÇOS, QUE ENTRE SI CELEBRAM, DE UM LADO A PREFEITURA MUNICIPAL DE BARÃO DE GRAJAÚ, E DE OUTRO LADO, A EMPRESA

.....

Pelo presente instrumento de contrato de Prestação de Serviços, que entre si fazem, de um lado **A PREFEITURA MUNICIPAL DE BARÃO DE GRAJAÚ**, sediada na Rua Seroa da Mota, 314, Centro, Barão de Grajaú-MA, cep. 65.660-000, inscrita no CNPJ sob o n°, doravante denominada **CONTRATANTE**, neste ato representado por seu Titular,, brasileiro, casado, inscrito no CPF sob o n°, RG n°, residente e domiciliado nesta cidade, e de outro lado,, doravante denominada **CONTRATADA**, sediada à, CNPJ n°, neste ato representada pelo Sr., brasileiro, CIC n°, residente e domiciliado nesta Cidade, têm entre si, ajustado o presente Contrato de Prestação de Serviços, cuja lavratura foi regularmente autorizada em despacho constante no Processo Administrativo n° 159/2021, da licitação na modalidade Tomada de Preços n° 11/2021-CPL e seus anexos, e ainda da proposta adjudicada que a este integram, independentemente de transcrição, submetendo-se as parte às disposições constantes da Lei n° 8.666/93 e suas alterações posteriores, mediante às Cláusulas e condições seguintes:

CLÁUSULA PRIMEIRA: DO OBJETO

Contratação de empresa especializada para prestação de serviços de Reforma de Posto Médico no Município de Barão de Grajaú -MA (UBS CARAÍBA DOS LOPES), em conformidade com o **Anexo I** do Edital, que passará a ser parte integrante deste instrumento, quando de sua assinatura.

CLÁUSULA SEGUNDA - DA EXECUÇÃO DO CONTRATO - A CONTRATANTE permitirá o acesso às áreas onde serão executados os serviços, somente ao pessoal autorizado pela **CONTRATADA**.

PARÁGRAFO PRIMEIRO – OBRIGAÇÕES DA CONTRATADA

- a) Executar os serviços com fornecimento de materiais em conformidade com as especificações, quantidade, qualidade, prazos e demais condições estabelecidas no Termo de Referência e na Proposta de Preços;
- b) Executar os serviços com fornecimento de materiais no local indicado na Autorização serviços.
- c) responsabilizar-se solidariamente com os fornecedores dos materiais (fabricante, distribuidor ou importador) utilizados, pelos vícios de qualidade e/ou quantidade que os torne impróprios ou inadequados à utilização a que se destinam;
- d) não transferir a terceiros, no todo ou em parte, o objeto da contratação;
- e) identificar seu pessoal nos atendimentos dos serviços;
- f) comunicar imediatamente qualquer alteração no seu estatuto social, razão social, CNPJ, dados bancários, endereço, telefone, fax e outros dados que forem importantes;
- g) responsabilizar-se pela qualidade dos serviços prestados com os materiais fornecidos, sob pena de responder pelos danos causados ao Meio Ambiente, à Administração ou a terceiros;



PREFEITURA MUNICIPAL DE BARÃO DE GRAJAÚ
COMISSÃO PERMANENTE DE LICITAÇÃO

- h) arcar com as despesas de embalagem, frete, despesas com transporte, carga e descarga, encargos, tributos, seguros, contribuições e obrigações sociais, trabalhistas e previdenciárias e quaisquer outras despesas decorrentes da prestação dos serviços e do material utilizado;
- i) respeitar e fazer com que seu pessoal respeite as normas de segurança da repartição pública onde serão entregues os materiais;
- j) respeitar e fazer com que seu pessoal respeite as normas de segurança, higiene e medicina do trabalho;
- k) responder pela supervisão, direção técnica e administrativa e mão-de-obra necessárias à execução do fornecimento, como única e exclusiva empregadora;
- l) responsabilizar-se por quaisquer acidentes sofridos pelos empregados, quando em serviço, por tudo quanto às leis trabalhistas e previdenciárias lhes assegurem;
- m) responsabilizar-se pelos danos causados direta ou indiretamente à Administração ou a terceiros, decorrentes de sua culpa ou dolo quando do fornecimento dos materiais, não excluindo ou reduzindo essa responsabilidade a fiscalização ou o acompanhamento pela Administração;
- n) responsabilizar-se pela adoção das medidas necessárias à proteção ambiental e às precauções para evitar a ocorrência de danos ao meio ambiente e a terceiros, observando o disposto na legislação federal, estadual e municipal em vigor, em especial a Lei Federal nº 9.605, de 13/02/1998;
- o) responsabilizar-se perante os órgãos e representantes do Poder Público e terceiros por eventuais danos ao meio ambiente causados por ação ou omissão sua ou de seus empregados, prepostos ou contratados;
- p) acatar todas as exigências do CONTRATANTE, sujeitando-se à ampla e irrestrita fiscalização, prestando todos os esclarecimentos solicitados e atendendo às reclamações formuladas;
- q) disponibilizar o livre acesso aos documentos e registros contábeis da empresa contratada, conforme o inciso XX do art. 43 da Portaria Interministerial nº 507 de 24 de novembro de 2011.
- r) manter durante a vigência do Contrato, em compatibilidade com as obrigações por ele assumidas, todas as condições de habilitação e qualificação exigidas.

PARÁGRAFO SEGUNDO - OBRIGAÇÕES DA CONTRATANTE

- a) emitir Autorização de Serviços;
- b) acompanhar e fiscalizar a prestação dos serviços por intermédio de servidor especialmente designado;
- c) atestar os documentos fiscais pertinentes, quando comprovada a prestação dos serviços, conforme condições estabelecidas no Termo de Referência e na Proposta de Preços da CONTRATADA;
- d) notificar a CONTRATADA a, para a substituição de materiais reprovados no recebimento provisório, conforme Termo de Recusa;
- e) notificar a CONTRATADA, para a substituição de materiais que apresentarem vícios redibitórios após a assinatura do ateste que formalizar o recebimento definitivo, conforme Termo de Recusa;
- f) efetuar os pagamentos à CONTRATADA de acordo com a forma e prazo estabelecidos, observando as normas administrativas e financeiras em vigor;
- g) comunicar à CONTRATADA toda e qualquer ocorrência relacionada com a prestação dos serviços;
- h) prestar as informações e os esclarecimentos que venham a ser solicitados pelos empregados da CONTRATADA;
- i) propor a aplicação das sanções administrativas e demais cominações legais pelo descumprimento das obrigações assumidas pela CONTRATADA;
- j) fiscalizar para que, durante a vigência do Contrato, sejam mantidas todas as condições de habilitação e qualificação exigidas na licitação.



**PREFEITURA MUNICIPAL DE BARÃO DE GRAJAÚ
COMISSÃO PERMANENTE DE LICITAÇÃO**

PARÁGRAFO TERCEIRO – A CONTRATADA ficará obrigada a aceitar, nas mesmas condições contratuais, os acréscimos ou supressões que se fizerem necessários, até 25% (vinte e cinco por cento) do valor inicial atualizado do contrato.

CLÁUSULA TERCEIRA – DO PREÇO

O valor global do presente contrato é de R\$..... (.....), a ser pago em parcelas, mediante a apresentação da Nota Fiscal, emitida no período.

PARÁGRAFO ÚNICO

Os preços são considerados completos e abrangem mão-de-obra, encargos sociais, taxa de administração, lucro, equipamentos e materiais necessários à execução dos serviços, transporte, material de uso pessoal e tudo mais que possa influir no custo final, inclusive os tributos incidentes.

CLÁUSULA QUARTA - VIGÊNCIA

O presente Contrato terá vigência de 03 (três) meses, devendo ser considerado a partir da assinatura do Contrato, podendo ser prorrogado de acordo com o que preceitua o art. 57, inciso II da Lei nº 8.666/93. O prazo de execução será de 03 (três) meses, com início partir de sua assinatura da Ordem de Serviço.

PARÁGRAFO PRIMEIRO - A Nota Fiscal deverá ser emitida de acordo com os serviços prestado com preços unitários e total.

CLÁUSULA QUINTA – DO PAGAMENTO

O pagamento será efetuado mensalmente, em até 30 (trinta) dias consecutivos, contados a partir da data de assinatura do ateste que formalizar o recebimento definitivo dos serviços, desde que não haja fator impeditivo provocado pela CONTRATADA, mediante apresentação de Nota Fiscal/Fatura, acompanhada dos seguintes documentos:

- I. Ordem de Serviço;
- II. Relatório de serviços executados, contendo Planilha com a indicação das quantidades e preços, respectivos períodos de execução e valor total mensal;
- III. Certidões e documentos de comprovação de regularidade fiscal e trabalhista:
 - a) Certidão Negativa de Débitos Relativos a Tributos Federais e à Dívida Ativa da União, expedida pela Secretaria da Receita Federal do Brasil e pela Procuradoria-Geral da Fazenda Nacional, referente às contribuições previdenciárias e as de terceiros;
 - b) Certificado de Regularidade do FGTS, emitido pela Caixa Econômica Federal;
 - c) Certidões Negativa de Débitos Fiscais e de Inscrição na Dívida Ativa, emitidas pela Fazenda Estadual;
 - d) Certidões Negativa de Débitos Fiscais e de Inscrição na Dívida Ativa, emitidas pela Fazenda Municipal;
 - e) Certidão Negativa de Débitos Trabalhistas – CNDT;

PARÁGRAFO PRIMEIRO - O pagamento será efetuado pela **CONTRATANTE**, diretamente à **CONTRATADA**, na Conta Corrente n.º, Agência....., do Banco

PARÁGRAFO SEGUNDO - O atraso injustificado no cumprimento do objeto deste Contrato sujeitará à **CONTRATADA** à multa de mora correspondente a 2% (dois por cento), sobre o valor do Contrato.



**PREFEITURA MUNICIPAL DE BARÃO DE GRAJAÚ
COMISSÃO PERMANENTE DE LICITAÇÃO**

PARÁGRAFO TERCEIRO - Caso o pagamento seja efetuado em data além do prazo estipulado na cláusula quinta, a **CONTRATANTE** se obriga a pagar uma multa de 2% (dois por cento) sobre o valor vencido.

CLÁUSULA SEXTA – DOTAÇÃO ORÇAMENTÁRIA

A despesa relativa a este Contrato deverá correr à conta do seguinte crédito orçamentário:

Fundo Municipal de Saúde:

02 - PODER EXECUTIVO

16 – FMS - FUNDO MUNICIPAL DE SAÚDE

10.301.1004.2099.0000 – MANUTENÇÃO E FUNCIONAMENTO DAS UNIDADES DE SAÚDE MUNICIPAL

33.90.39 – OUTROS SERVIÇOS DE TERCEIROS – PESSOA JURIDICA

02 - PODER EXECUTIVO

16 – FMS – FUNDO MUNICIPAL DE SAÚDE

10.301.0023.1021.0000 – CONSTRUÇÃO, REFORMA E/OU AMPLIAÇÃO DE UNIDADES DE SAÚDE

44.90.51 – OBRAS E INSTALAÇÕES

Atenção Básica:

02 - PODER EXECUTIVO

16 – FMS – FUNDO MUNICIPAL DE SAÚDE

10.301.0025.2092.0000 – MANUTENÇÃO DO PROGRAMA DA ATENÇÃO BÁSICA – PAB FIXO

33.90.39 – OUTROS SERVIÇOS DE TERCIEROS – PESSOA JURIDICA

CLÁUSULA SÉTIMA - DO REAJUSTE – O valor deste contrato não será reajustado.

CLÁUSULA OITAVA: DA RESCISÃO

O contrato poderá ser rescindido:

- a qualquer momento, devendo a parte que assim quiser agir, dar à outra um prévio aviso de 30 (trinta) dias, por escrito;
- nos casos enumerados nos itens I a XVII do art. 78 da Lei n.º 8.666/93;
- amigavelmente, por acordo entre as partes, desde que haja conveniência para a **CONTRATANTE**;
- judicialmente, nos termos da legislação.
- A inexecução total ou parcial deste contrato enseja a sua rescisão, conforme disposto nos artigos 77 a 80 da Lei n. 8.666/93.

CLÁUSULA NONA – INADIMPLENTO E SANÇÕES

Além da multa aludida no parágrafo segundo da Cláusula Quinta, a **CONTRATANTE** poderá, garantida a prévia defesa, aplicar ao **CONTRATADO**, na hipótese de inexecução total ou parcial do contrato, as seguintes sanções:



**PREFEITURA MUNICIPAL DE BARÃO DE GRAJAÚ
COMISSÃO PERMANENTE DE LICITAÇÃO**

- a) advertência;
- b) multa de 10% (dez por cento), sobre o valor do serviço não prestado, nos casos que ensejarem sua rescisão determinada por ato unilateral e escrito da **CONTRATANTE**;
- c) suspensão temporária de participação em licitação e impedimentos de contratar com a Administração, por prazo não superior a 02 (dois) anos;
- d) declaração de inidoneidade para licitar ou contratar com a Administração Pública, enquanto perdurarem os motivos determinantes da punição;
- e) as sanções previstas nas alíneas “a”, “c” e “d” poderão ser aplicadas conjuntamente com a prevista na alínea “b”.

CLÁUSULA DÉCIMA – DA BASE LEGAL

Na interpretação deste Contrato e casos omissos será aplicada a Lei n.º 8.666, de 22 de junho de 1993 e demais alterações, a doutrina, a jurisprudência e os princípios gerais de direito.

CLÁUSULA DÉCIMA PRIMEIRA: DA VINCULAÇÃO AO EDITAL

Este contrato possui vínculo editalício por estar enquadrado no processo licitatório, Tomada de Preços n° 11/2021 (art. 55, inc. XI);

CLÁUSULA DÉCIMA SEGUNDA – DA SUBCONTRATAÇÃO

O presente Contrato não poderá ser objeto de subcontratação, no todo ou em parte, a não ser com prévio e expresse consentimento por escrito do **CONTRATANTE** e sempre mediante instrumento próprio, devidamente motivado, a ser publicado no Diário Oficial.

PARÁGRAFO PRIMEIRO - A aceitação da **CONTRATANTE** não exime a **CONTRATADA** de responder pelos atos, falhas, erros ou atrasos na execução do **objeto** subcontratado.

PARÁGRAFO SEGUNDO – A subcontratada não terá nenhum vínculo financeiro com a **CONTRATANTE** e estará obrigada a aceitar suas decisões.

CLÁUSULA DÉCIMA TERCEIRA: DA CESSÃO OU TRANSFERÊNCIA

O presente Contrato não poderá ser objeto de cessão ou transferência, no todo ou em parte.

CLÁUSULA DÉCIMA QUARTA: DA PUBLICAÇÃO

A resenha deste Contrato será publicada no Diário Oficial, de conformidade com o Parágrafo Único, do artigo 61, da Lei n.º 8.666/93, de 21/06/93, ocorrendo as despesas por conta da **CONTRATANTE**.

CLÁUSULA DÉCIMA QUINTA– DAS COMUNICAÇÕES

Qualquer comunicação entre as partes a respeito do Contrato só produzirá efeitos legais se processada por escrito, mediante protocolo ou outro meio de registro, que comprove a sua efetivação, não sendo consideradas comunicações verbais.

CLÁUSULA DÉCIMA SEXTA: DO FORO

Fica eleito o Foro da Cidade de Barão de Grajaú, Estado do Maranhão, para dirimir quaisquer dúvidas oriundas do presente instrumento.

E, para firmeza e validade do que foi pactuado, lavrou-se o presente Contrato em 03 (três) vias de igual teor e forma, para que surtam um só efeito, às quais, depois de lidas, são assinadas pelos representantes das partes, **CONTRATANTE** e **CONTRATADA**, e pelas testemunhas abaixo.



PREFEITURA MUNICIPAL DE BARÃO DE GRAJAÚ
COMISSÃO PERMANENTE DE LICITAÇÃO

Barão de Grajaú - MA, de de 2021.

CONTRATANTE:

CONTRATADA:

TESTEMUNHAS:

CPF N°

CPF N°