



**PREFEITURA MUNICIPAL DE BARÃO DE GRAJAÚ
COMISSÃO PERMANENTE DE LICITAÇÃO**

CONCORRÊNCIA Nº 01/2022 – SISTEMA DE REGISTRO DE PREÇOS/CPL

EDITAL

A **PREFEITURA MUNICIPAL DE BARÃO DE GRAJAÚ**, torna público que, às **09:00 horas do dia 25 de fevereiro de 2022**, na Rua Seroa da Mota, 314, Centro, Barão de Grajaú-MA, cep. 65.660-000, Sala de Reuniões da CPL, no Município de Barão de Grajaú, serão recebidas a Documentação e Propostas e iniciada a abertura dos envelopes relativos à **CONCORRÊNCIA**, em epígrafe, através de **SISTEMA DE REGISTRO DE PREÇOS**, em regime de **EMPREITADA POR PREÇO UNITÁRIO**, conforme o Artigo 45, Parágrafo Primeiro, Inciso I e Artigo 10, Inciso II, alínea “b”, da Lei Federal nº. 8.666/1993 e suas alterações posteriores, do tipo **MENOR PREÇO POR LOTE** de interesse da **SECRETARIA MUNICIPAL DE EDUCAÇÃO, DA PREFEITURA MUNICIPAL DE BARÃO DE GRAJAÚ**, nos termos da Lei nº 8.666, de 21 de junho de 1993, do Decreto nº 9.488/2018, que altera o Decreto nº 7.892/13, regulamentador do Sistema de Registro de Preços – SRP, da Lei Complementar nº 123, de 14 de dezembro de 2006, da Lei nº 11.488, de 15 de junho de 2007, da Lei de Diretrizes Orçamentárias vigente, do Decreto nº 8.538, de 06 de outubro de 2015, do Decreto nº 7.746, de 05 de junho de 2012, Decreto nº 7.983, de 08 de abril de 2013, da Instrução Normativa SLTI/MPOG nº 1, de 19 de janeiro de 2010, da Instrução Normativa SLTI/MPOG nº 2, de 11 de outubro de 2010, tendo em vista o que consta do **Processo Administrativo nº. 06/2022**, e atendidas as especificações e formalidades seguintes:

1. DAS DISPOSIÇÕES INICIAIS

1.1. As licitantes devem ater-se à fiel observância dos procedimentos estabelecidos neste Edital e seus anexos, podendo qualquer interessado assistir a sessão, desde que não interfira de modo a perturbar ou impedir a realização dos trabalhos.

1.2. Este Edital poderá ser obtido na Comissão Permanente de Licitação – CPL, na Rua Seroa da Mota, 314, Centro, Barão de Grajaú-MA, cep. 65.660-000, no horário das 8h às 12h, de segunda a sexta-feira, bem como no Portal da Transparência. Os esclarecimentos poderão ser realizados através do email: cpl.baraodegrajau@hotmail.com.

1.3. Ocorrendo decretação de feriado ou outro fato superveniente que impeça a realização desta licitação na data acima mencionada, o evento será automaticamente transferido para o primeiro dia útil subsequente, salvo comunicação em contrário.

1.4. Na contagem dos prazos estabelecidos neste Edital, excluir-se-á o dia do início e incluir-se-á o dia do vencimento.

1.5. É proibido, expressamente, às licitantes ou interessados presentes à sessão desta licitação, sob pena de apreensão do aparelho utilizado e adoção das devidas providências legais:

- a) fotografar, gravar ou filmar qualquer pessoa presente no recinto, em respeito aos direitos decorrente da imagem, sem a prévia e expressa autorização da Assessoria de Comunicação da Prefeitura Municipal de Barão de Grajaú;



**PREFEITURA MUNICIPAL DE BARÃO DE GRAJAÚ
COMISSÃO PERMANENTE DE LICITAÇÃO**

- b) fotografar qualquer documento, considerando a possibilidade de posterior concessão de cópias mediante solicitação, devidamente justificada.

1.6. É facultado ao Presidente da Comissão:

- a) promover, em qualquer fase da licitação, diligência destinada a esclarecer ou complementar a instrução do processo;
- b) solicitar aos setores competentes da Prefeitura Municipal de Barão de Grajaú a elaboração de pareceres técnicos ou jurídicos para fundamentação de suas decisões;
- c) no julgamento da Documentação de Habilitação e da Proposta de Preços sanar erros ou falhas que não alterem a substância destes documentos e sua validade jurídica, mediante despacho fundamentado, acessível a todos os interessados;
- d) relevar omissões puramente formais observadas na Documentação de Habilitação ou na Proposta de Preços, desde que não contrariem a legislação e não comprometam a lisura da licitação;
- e) restringir o uso de celulares e outros meios de comunicação durante a sessão para evitar tumulto na realização dos trabalhos;
- f) suspender os trabalhos das sessões públicas para análise de documentos, diligências, pareceres técnicos ou jurídicos, quando do julgamento da Documentação de Habilitação e da Proposta de Preços.

1.7. Qualquer divergência entre o Projeto Básico (ANEXO I) e o Edital, prevalecerá o Edital.

1.8. Qualquer divergência entre as especificações, obrigações ou condições existentes entre o Projeto Básico (ANEXO I) e a minuta do Contrato Administrativo (ANEXO VIII), prevalecerá as cláusulas contratuais.

1.9. Os casos omissos e eventuais dúvidas quanto à aplicação deste Edital serão resolvidos pela Comissão Permanente de Licitação, com base na Lei Federal nº 8.666/1993 e demais normas pertinentes à espécie.

2. OBJETO DA LICITAÇÃO

2.1. Registro de Preços para futura e eventual Contratação de empresa especializada para prestação de serviços de Reforma e Ampliação de Escolas localizadas no Município de Barão de Grajaú- MA, conforme escopo dos serviços e valores constantes do **ANEXO I**, deste Edital.

2.2. O valor máximo para a contratação dos serviços objeto desta licitação é de **RS 2.350.630,17 (dois milhões, trezentos e cinquenta mil, seiscentos e trinta reais e dezessete centavos)**.

Lote 1 – U. I. ALBERTO DA SILVA NOLETO – POVOADO MANGA – RS 646.351,19 (seiscentos e quarenta e seis mil, trezentos e cinquenta e um reais e dezenove centavos)

Lote 2 - U. I. DOMINGOS MACHADO – CENTRO – RS 1.704.278,98 (um milhão, setecentos e quatro mil, duzentos e setenta e oito reais e noventa e oito centavos)



PREFEITURA MUNICIPAL DE BARÃO DE GRAJAÚ
COMISSÃO PERMANENTE DE LICITAÇÃO

1.3. A prestação dos serviços será realizada no prazo estipulados no cronograma físico financeiro.

3. CONDIÇÃO DE PARTICIPAÇÃO

3.1. Poderão participar desta licitação os interessados cujo ramo de atividade seja compatível com o objeto desta licitação, e comprovem a habilitação jurídica, qualificação técnica, qualificação econômico-financeira e regularidade fiscal, exigidas neste Edital, nos termos dos artigos 28 ao 31 da Lei nº 8.666/93.

3.2. A simples apresentação da Proposta de Preços implicará, por parte da licitante, de que inexistem fatos que impeçam a sua participação na presente licitação, eximindo assim a Comissão Permanente de Licitação do disposto no art. 97 da Lei Federal nº 8.666/1993.

4. IMPEDIMENTOS

4.1. Não poderá participar desta licitação, diretamente ou indiretamente, pessoas jurídicas:

- a) cujo objeto social não seja pertinente nem compatível com o objeto desta licitação;
- b) em regime de consórcio, qualquer que seja sua forma de constituição, e empresas controladas, coligadas, interligadas ou subsidiárias entre si;
- c) que se encontrem em processo de dissolução, recuperação judicial, recuperação extrajudicial, falência, concordata, fusão, cisão ou incorporação;
- d) autor do projeto básico ou executivo;
- e) que tenham sócios, gerentes ou responsáveis técnicos que sejam servidores públicos da Prefeitura Municipal de Barão de Grajaú - MA;
- f) suspensas de participar de licitação e impedidas de contratar com o Município de Barão de Grajaú, conforme art. 87, inciso III, da Lei Federal nº 8.666/1993, durante o prazo da sanção aplicada;
- g) declaradas inidôneas para licitar ou contratar com a Administração Pública, enquanto perdurarem os motivos determinantes da punição ou até que seja promovida a reabilitação, conforme art. 87, inciso IV, da Lei Federal nº 8.666/1993;
- h) impedidas de licitar e contratar com o Município de Barão de Grajaú, durante o prazo da sanção aplicada;
- i) impedidas de licitar e contratar com o Município de Barão de Grajaú, conforme art. 47 da Lei Federal nº 12.462/2011 (RDC), durante o prazo da sanção aplicada;
- j) proibida de contratar com a Administração Pública, em razão de sanção derivada de condutas e atividades lesivas ao meio ambiente, de acordo com o art. 72, § 8º, V, da Lei Federal nº 9.605/1998 (Lei de Crimes



PREFEITURA MUNICIPAL DE BARÃO DE GRAJAÚ
COMISSÃO PERMANENTE DE LICITAÇÃO

Ambientais);

- k) proibida de participar de licitação, tendo por objeto aquisições, alienações, realização de obras e serviços, concessão de serviços públicos, na administração pública federal, estadual, municipal e do Distrito Federal, bem como em entidades da administração indireta, por prazo não inferior a 5 (cinco) anos, em razão de pena por prática de infração da ordem econômica, de acordo com o art. 38, inciso II, da Lei Federal nº 12.529/2011 (Lei Antitruste);
- l) proibida de contratar com o Poder Público por ato de improbidade, com decorrente inclusão no Cadastro Nacional de Condenações Cíveis por Atos de Improbidade Administrativa e Inelegibilidade – CNIAI, mantido pelo Conselho Nacional de Justiça – CNJ, nos termos do art. 12 da Lei Federal nº 8.429/1992;
- m) sociedades empresariais estrangeiras não autorizadas a funcionar no País;
- n) integrantes de um mesmo grupo econômico, assim entendidas aquelas que tenham diretores, sócios ou representantes legais comuns, ou que utilizem recursos materiais, tecnológicos ou humanos em comum, exceto se demonstrado que não agem representando interesse econômico em comum;
- o) que mantém vínculo de natureza técnica, comercial, econômica, financeira, trabalhista ou familiar com servidores lotados nesta Comissão de Licitações;
- p) enquadradas nas demais vedações estabelecidas no art. 9º da Lei Federal nº 8.666/1993.

5. DO CREDENCIAMENTO DAS LICITANTES

5.1. Para o credenciamento deverão ser apresentados os seguintes documentos, **em separado dos Envelopes nº 01 e 02:**

- a) **tratando-se de representante legal:** ato constitutivo, estatuto ou contrato social em vigor, com todas as suas eventuais alterações, ou ato constitutivo consolidado, devidamente registrado, em se tratando de sociedades empresárias e, no caso de sociedades por ações, acompanhado de documentos de eleições de seus administradores, no qual estejam expressos seus poderes para exercer direitos e assumir obrigações em decorrência de tal investidura;
- b) **tratando-se de procurador:** instrumento de procuração, público ou particular, ou Carta Credencial (ANEXO II), no qual constem poderes para representá-la no ato da sessão pública, interpor recursos ou desistir de sua interposição e praticar todos os demais atos pertinentes a esta licitação;
 - b.1) procuração por instrumento particular e Carta Credencial (ANEXO II) deverão estar acompanhadas de cópia do documento que comprove os poderes do mandante para a outorga, dentre os indicados na alínea "a";
 - b.2) instrumento de procuração, público ou particular, ou Carta Credencial (ANEXO II) deverão, obrigatoriamente, sob pena de não ser aceito o credenciamento, ser firmados por tantos responsáveis



**PREFEITURA MUNICIPAL DE BARÃO DE GRAJAÚ
COMISSÃO PERMANENTE DE LICITAÇÃO**

pela empresa, quantos estabeleça o contrato social ou estatuto de constituição, com permissão para outorgar poderes no que tange a sua representatividade;

c) cópia da Cédula de Identidade ou outro documento oficial que contenha foto do representante (legal ou procurador) da empresa interessada e de todos os sócios/proprietários.

5.2. Os documentos necessários ao credenciamento poderão ser apresentados em original ou cópia previamente autenticada por cartório competente ou por servidor da Comissão Permanente de Licitação, ou por publicação em órgão da Imprensa Oficial.

5.2.1. A autenticação por servidor da Comissão Permanente de Licitação poderá ser realizada até o primeiro dia útil anterior à data marcada para a sessão de abertura desta licitação, localizado à Rua Seroa da Mota, 314, Centro, no Prédio da Prefeitura Municipal de Barão de Grajaú, Sala de Reuniões da CPL, Barão de Grajaú, no horário das 8h às 12h, de segunda a sexta-feira.

5.2.2. Somente serão aceitas cópias legíveis e não serão aceitos documentos cujas datas estejam rasuradas.

5.3. É facultada a apresentação do credenciamento de que trata o item 5.1. a não apresentação ou a incorreção insanável de quaisquer dos documentos de credenciamento não inabilitará ou desclassificará a licitante, mas impedirá o seu representante de se manifestar ou responder em nome da empresa durante as sessões públicas.

5.4. Não será admitida a participação de dois representantes para a mesma empresa, bem como de um mesmo representante para mais de uma empresa.

5.5. Os documentos de credenciamento serão conferidos pela Comissão a cada sessão pública realizada. Na hipótese de substituição da pessoa inicialmente credenciada, novo credenciamento deverá obedecer a regras do item 5.1 deste Edital.

5.6. No ato da entrega dos documentos de credenciamento, as licitantes deverão apresentar, separados dos Envelopes contendo a Proposta de Preços e a documentação de habilitação, os seguintes documentos:

a) Declaração de Enquadramento e/ou Reenquadramento, Certidão Simplificada ou Certidão Específica emitida pela Junta Comercial da sede da licitante para fins de comprovação de que é Microempresa – ME, Empresa de Pequeno Porte – EPP ou Microempreendedor Individual – MEI, nos termos da Lei Complementar nº 123/2006;

a.1) O Presidente poderá determinar a realização de diligência para dirimir eventual dúvida quanto à Receita Bruta da licitante no exercício anterior, com a ressalva de que o Balanço é considerado exigível após 1º de maio.

b) Declaração Negativa de Nepotismo, com a indicação de que não empregará, durante a vigência do Contrato, empregados que sejam cônjuges, companheiros ou parentes em linha reta ou colateral por consanguinidade ou afim, até o 3º grau, de cargo em comissão ou função de confiança da Prefeitura de Barão de Grajaú, conforme modelo constante no ANEXO V deste Edital;



**PREFEITURA MUNICIPAL DE BARÃO DE GRAJAÚ
COMISSÃO PERMANENTE DE LICITAÇÃO**

5.7. Antes de concluir o credenciamento, o Presidente da Comissão deverá consultar os seguintes cadastros, com o intuito de verificar o eventual descumprimento de condições de participação:

- a) Cadastro Nacional de Empresas Inidôneas e Suspensas – CEIS, atualmente mantido pelo **Ministério da Transparência, Fiscalização e Controle** (www.portaldatransparencia.gov.br/ceis);
- b) Cadastro Nacional de Condenações Cíveis por Atos de Improbidade Administrativa e Inelegibilidade – CNIAI, mantido pelo **Conselho Nacional de Justiça – CNJ** (www.cnj.jus.br/improbidade_adm/consultar_requerido.php).

5.7.1. A consulta ao CNIAI será realizada em nome das pessoas jurídicas licitantes e também de seu sócio majoritário, por força do artigo 12 da Lei Federal nº 8.429/1992, que prevê, dentre as sanções impostas ao responsável pela prática de ato de improbidade administrativa, a proibição de contratar com o Poder Público, inclusive por intermédio de pessoa jurídica da qual seja sócio majoritário.

5.7.3. Constatada a existência de sanção, o Presidente da Comissão poderá excluir do certame a licitante, por falta de condição de participação, conforme previsto no **item 3.3 deste Edital**.

5.8. Encerrada a fase do credenciamento, serão recebidos os Envelopes contendo a Documentação de Habilitação e a Proposta de Preços.

6. DA APRESENTAÇÃO DOS ENVELOPES

6.1. No dia, hora e local citados no preâmbulo deste Edital e após o credenciamento, a licitante deverá apresentar a Documentação de Habilitação e a Proposta de Preços, em envelopes distintos, opacos, devidamente lacrados e rubricados em seus fechos, com os seguintes dizeres em sua parte externa:

ENVELOPE Nº 01	ENVELOPE Nº 02
Documentação de Habilitação	Proposta de Preços
Concorrência nº 001/2022-CPL	Concorrência nº 001/2022-CPL
Prefeitura Municipal de Barão de Grajaú/MA	Prefeitura Municipal de Barão de Grajaú/MA
Data: 25/02/2022	Data: 25/02/2022
Hora: 09h00min	Hora: 09h00min
Razão Social da Pessoa Jurídica Licitante	Razão Social da Pessoa Jurídica Licitante

6.2. Não será admitida a entrega de apenas um envelope.

6.3. Não serão consideradas Documentação de Habilitação e Propostas de Preços apresentadas por internet (e-mail), via postal ou fac-símile.

6.4. Após a entrega dos envelopes, aquele contendo a Propostas de Preços será rubricado pelo Presidente, membros da CPL e representantes credenciados das licitantes.



PREFEITURA MUNICIPAL DE BARÃO DE GRAJAÚ COMISSÃO PERMANENTE DE LICITAÇÃO

6.5. Os documentos de habilitação exigidos deverão ser legíveis e poderão ser apresentados no original ou por qualquer processo de cópia previamente autenticada por Cartório competente ou por servidor da Comissão Permanente de Licitação – CPL, mediante a apresentação do documento original, ou ainda por publicação em órgão de Imprensa Oficial.

6.5.1. A autenticação por servidor da Comissão Permanente de Licitação poderá ser realizada até o dia útil anterior à data marcada para a sessão de abertura desta Concorrência Pública à Rua Seroa da Mota, 314, Centro, Barão de Grajaú-MA, cep. 65.660-000, no horário das 8h às 12h, de segunda a sexta-feira.

6.5.2. Somente serão aceitas cópias legíveis e não serão aceitos documentos cujas datas estejam rasuradas.

6.6. Não serão aceitos documentos apresentados por meio de fitas, discos magnéticos, filmes ou cópias em fac-símile, mesmo autenticadas, admitindo-se fotos, gravuras, desenhos, gráficos ou catálogos, apenas como forma de ilustração das Propostas de Preço.

6.7. Não serão aceitos “protocolos de entrega” ou “solicitação de documentos” em substituição aos documentos requeridos no presente Edital.

6.8. Após abertura dos envelopes, a Documentação de Habilitação e a Proposta de Preços deverão ser juntados aos autos do Processo e não serão devolvidas à licitante.

6.9. Os documentos constantes nos Envelopes nº 01 e 02 deverão, de preferência, ser entregues numerados sequencialmente e na ordem indicada neste Edital.

7. DA DOCUMENTAÇÃO DE HABILITAÇÃO

7.1. As licitantes deverão apresentar a Documentação de Habilitação em 01 (uma) via, no Envelope nº 01, devidamente fechado e rubricado no fecho, identificado conforme **itens 6.1 e 6.2 deste Edital**, conforme o caso, contendo os seguintes documentos referentes a:

7.1.1. HABILITAÇÃO JURÍDICA

a) Formulário de Empresário, no caso de empresa individual;

b) Ato constitutivo, estatuto ou contrato social em vigor, acompanhado de todas suas alterações, devidamente registrados, em se tratando de sociedades empresárias e, no caso de sociedade por ações, acompanhado dos documentos de eleição de seus atuais administradores; no caso de Sociedades simples o ato constitutivo, inscrito no Cartório Civil (Registro Civil das Pessoas Jurídicas ou Cartório de Registro de Títulos e Documentos) acompanhado da prova de Diretoria em exercício;

c) Decreto de autorização, em se tratando de empresa ou sociedade estrangeira em funcionamento no País e ato de registro ou autorização para funcionamento expedido pelo órgão competente, quando a atividade assim o exigir.



PREFEITURA MUNICIPAL DE BARÃO DE GRAJAÚ
COMISSÃO PERMANENTE DE LICITAÇÃO

7.1.2. DA REGULARIDADE FISCAL, SOCIAL E TRABALHISTA

- a) Prova de regularidade com a **FAZENDA FEDERAL** do domicílio ou sede da licitante;
- b) Prova de **Regularidade com a FAZENDA ESTADUAL** do domicílio ou sede da licitante, emitida até 120 (cento e vinte) dias antes da data de entrega dos envelopes, quando não vier expresso o prazo de validade, mediante a:
- b.1) Certidão Negativa de Débitos Fiscais, ou, Certidão Positiva com Efeitos de Negativa.
 - b.2) Certidão Negativa de Inscrição da Dívida Ativa, ou, Certidão Positiva com Efeitos de Negativa da Dívida Ativa.
 - b.3) quando a prova de regularidade for comprovada mediante a apresentação de uma única certidão, e nela não constar expressamente essa informação, o Presidente da Comissão poderá diligenciar para dirimir eventuais dúvidas;
- c) Prova de **Regularidade com a FAZENDA MUNICIPAL** do domicílio ou sede da licitante, emitida até 90 (noventa) dias antes da data de entrega dos envelopes, quando não vier expresso o prazo de validade, mediante a:
- c.1) Certidão Negativa de Débitos Fiscais, referente ao ISSQN, ou, Certidão Positiva com Efeitos de Negativa.
 - c.2) Certidão Negativa de Inscrição da Dívida Ativa, , ou, Certidão Positiva com Efeitos de Negativa da Dívida Ativa;
 - c.3) Alvará de Localização e Funcionamento, referente à sede da licitante.
 - c.4) Certidão Negativa de Débito Tributário Relativo ao Imóvel sede da empresa Licitante.
 - c.5) quando a prova de regularidade for comprovada mediante a apresentação de uma única certidão, e nela não constar expressamente essa informação, o Presidente da Comissão poderá diligenciar para dirimir eventuais dúvidas;
- d) Prova de Regularidade relativa à **Seguridade Social** e ao **Fundo de Garantia por Tempo de Serviço – FGTS**, demonstrando situação regular no cumprimento dos encargos sociais instituídos por lei.
- e) Prova de Inscrição no Cadastro Nacional de Pessoas Jurídicas (CNPJ).
- f) Prova de inscrição no **Cadastro de Contribuinte Municipal**, se houver, relativo ao domicílio ou sede do licitante, pertinente ao seu ramo de atividade e compatível com o objeto contratual.
- g) Prova de inexistência de débitos inadimplidos perante a Justiça do Trabalho, mediante a apresentação de certidão negativa de débito trabalhista - CNDT, em conformidade com o disposto na CLT com alterações da Lei nº 12.440/2011.

7.1.3. QUALIFICAÇÃO TÉCNICA



**PREFEITURA MUNICIPAL DE BARÃO DE GRAJAÚ
COMISSÃO PERMANENTE DE LICITAÇÃO**

- a) Registro ou inscrição da empresa e dos responsáveis técnicos no CREA (Conselho Regional de Engenharia e Agronomia) e/ou CAU (Conselho de Arquitetura e Urbanismo) da região da sede da empresa, conforme as áreas de atuação previstas no Projeto Básico, em plena validade; As empresas sediadas em outras regiões de jurisdição do CREA deverão apresentar visto do CREA-MA, nos termos do art. 65, da Lei n.º 5.194, de 14/12/66.
- b) Quanto à capacitação técnico-operacional: apresentação de um ou mais atestados de capacidade técnica, fornecido por pessoa jurídica de direito público ou privado devidamente identificada, em nome do licitante, relativo à execução de obra ou serviço de engenharia, compatível em características, quantidades e prazos com o objeto da presente licitação;
- c) Comprovante de que possui em seu quadro permanente na data prevista para entrega dos envelopes, como seu Responsável Técnico, profissional (is) de nível superior, engenheiro civil e/ou ambiental, acompanhado da certidão de registro de Pessoa Física no CREA.
- c.1) A comprovação do vínculo empregatício do Responsável Técnico será feita mediante cópia do Contrato de Prestação de Serviços, que demonstre a identificação do profissional, ou mediante certidão do CREA, devidamente atualizada.
- d) Comprovação da capacitação técnico-profissional, mediante apresentação de Certidão de Acervo Técnico – CAT, expedida pelo CREA da região pertinente, nos termos da legislação aplicável, em nome do(s) responsável(is) técnico(s) e/ou membros da equipe técnica que participarão da obra, que demonstre a Anotação de Responsabilidade Técnica - ART ou o Registro de Responsabilidade Técnica – RRT, fornecido por pessoa jurídica de direito público ou privado devidamente identificada, em nome do licitante, relativo à execução de obra ou serviço de engenharia, compatível em características, quantidades e prazos com o objeto da presente licitação.
- e) O responsável técnico e/ou membros da equipe técnica acima elencados deverão pertencer ao quadro permanente da empresa licitante, na data prevista para entrega da proposta, entendendo-se como tal, para fins deste certame, o sócio que comprove seu vínculo por intermédio de contrato social/estatuto social; o administrador ou o diretor; o empregado devidamente registrado em Carteira de Trabalho e Previdência Social e/ou Contrato de Trabalho; e o prestador de serviços com contrato escrito firmado com o licitante. Todos os contratos deverão ser averbados pela entidade responsável (CREA/CAU).
- f) No decorrer da execução da obra, os profissionais de que trata este subitem poderão ser substituídos, nos termos do artigo 30, §10, da Lei n.º 8.666, de 1993, por profissionais de experiência equivalente ou superior, desde que a substituição seja aprovada pela Administração.
- g) Declaração em papel timbrado da empresa, informando que se compromete a apresentar, até a assinatura do contrato, as Licenças de Operação expedidas por órgão ambiental competente que autorizem a empresa a executar as atividades de coleta e transporte de resíduos sólidos urbanos, necessários a perfeita execução dos serviços constantes deste edital.



**PREFEITURA MUNICIPAL DE BARÃO DE GRAJAU
COMISSÃO PERMANENTE DE LICITAÇÃO**

7.1.4. QUALIFICAÇÃO ECONÔMICO-FINANCEIRA

- a) Certidão negativa de falência ou recuperação judicial, ou liquidação judicial, expedida pelo distribuidor da sede do licitante, ou de seu domicílio e no âmbito federal, dentro do prazo de validade previsto na própria certidão;
- b) Balanço patrimonial e demonstrações contábeis do último exercício social, já exigíveis e apresentados na forma da lei, devidamente registrado no órgão competente, que comprovem a boa situação financeira da empresa, vedada a sua substituição por balancetes ou balanços provisórios, podendo ser atualizados por índices oficiais quando encerrado há mais de 3 (três) meses da data de apresentação da proposta, acompanhado dos termos de abertura e encerrado do Livro diário e notas explicativas autenticado pela Junta Comercial da sede ou domicílio da licitante.
- c) O balanço patrimonial deverá estar assinado por contador ou por outro profissional equivalente, devidamente registrado no Conselho Regional de Contabilidade acompanhado da CRP.
- d) As empresas constituídas no exercício em curso deverão apresentar cópia do balanço de abertura ou cópia do livro diário contendo o balanço de abertura, inclusive com os termos de abertura e encerramento;
- e) A boa situação financeira do licitante será avaliada pelos Índices de Liquidez Geral (LG), Solvência Geral (SG) e Liquidez Corrente (LC), maiores que 1 (um), resultantes da aplicação das fórmulas abaixo, com os valores extraídos de seu balanço patrimonial ou apurados mediante consulta com o setor contábil do Município de Barão de Grajaú-MA:

$$LG = \frac{\text{Ativo Circulante} + \text{Realizável a Longo Prazo}}{\text{Passivo Circulante} + \text{Passivo Não Circulante}}$$

$$SG = \frac{\text{Ativo Total}}{\text{Passivo Circulante} + \text{Passivo Não Circulante}}$$

$$LC = \frac{\text{Ativo Circulante}}{\text{Passivo Circulante}}$$

- f) O licitante deverá comprovar que possui (capital mínimo ou patrimônio líquido) equivalente a 10% (dez por cento) do valor total estimado da contratação ou do lote pertinente.

g) Da Garantia da Proposta;



**PREFEITURA MUNICIPAL DE BARÃO DE GRAJAÚ
COMISSÃO PERMANENTE DE LICITAÇÃO**

g.1) Comprovação de prestação de garantia para manutenção da proposta, equivalente a 1% (um por cento) do valor proposto no edital, com validade de 60 (sessenta) dias a partir da data de apresentação das propostas em uma das modalidades: em dinheiro, seguro garantia, fiança bancária e títulos da Dívida Pública, este último, devendo criteriosamente se dar na forma do Artigo 56, § 1º, I da Lei 8.666/93. Em se tratando de dinheiro, este deverá ser depositado na conta da PREFEITURA MUNICIPAL DE BARÃO DE GRAJAÚ/MA.

g.2) No caso de opção pela “caução em dinheiro”, esta deverá ser efetuada através de transferência/depósito na Conta do Município de Barão de Grajaú.

g.3) No caso de opção pelo “título da dívida pública”, este deverá estar acompanhado de avaliação da Secretaria do Tesouro Nacional, no qual está informará sobre a exequibilidade, valor e prazo de resgate, taxa de atualização e condições de resgate.

g.4) Seguro-garantia: No caso da opção pelo “seguro-garantia” o mesmo será feito mediante entrega da competente apólice emitida por entidade em funcionamento no País e em nome da Prefeitura Municipal de Barão de Grajaú-MA, cobrindo o risco de quebra do contrato, pelo prazo da duração do contrato, devendo a contratada providenciar sua prorrogação, por toda a duração do contrato, independente de notificação da Prefeitura Municipal de Barão de Grajaú-MA. Deverá a apólice conter expressamente cláusula de atualização financeira, de imprescritibilidade, de inalienabilidade e de irrevogabilidade.

g.5) Fiança bancária: No caso de “fiança bancária”, esta deverá ser, a critério do licitante, fornecida por um banco localizado no Brasil, devidamente autorizado pelo Banco Central do Brasil. Deverá a carta de fiança bancária conter cláusula de atualização financeira, de imprescritibilidade, de inalienabilidade e de irrevogabilidade.

g.6) A prestação de garantia da proposta deverá ser protocolada até o 3º (terceiro) dia útil anterior ao certame na CPL – Comissão Permanente de Licitação para fins de comprovação.

g.7) A garantia de manutenção da proposta, será liberada para as empresas licitantes no prazo de até 15 (quinze) dias úteis após esgotada a fase de julgamento das propostas de preços, exceto para a empresa vencedora, onde está será liberada após a assinatura do contrato.

7.1.5. OUTROS DOCUMENTOS:

a) Certidões Simplificada e Específica expedida pela Junta Comercial do Estado domicílio da sede da licitante, do ano em curso.

b) **Declaração de Inexistência de Fato Superveniente Impeditivo de sua Habilitação**, na forma § 2º do artigo 32 da Lei nº. 8.666/93, assinada por sócio, gerente, dirigente proprietário ou procurador, nos termos do modelo **ANEXO IV**, deste Edital.

c) Declaração de Proteção ao Trabalho do Menor, informando que não possui, em seu quadro de pessoal, empregados com menos de 18 (dezoito) anos em trabalho noturno, perigoso ou insalubre e qualquer empregado



**PREFEITURA MUNICIPAL DE BARÃO DE GRAJAÚ
COMISSÃO PERMANENTE DE LICITAÇÃO**

menor de 16 (dezesseis) anos, salvo na condição de aprendiz, a partir de 14 (quatorze) anos, nos termos do art. 7º, inciso XXXIII, da Constituição Federal de 1988 e do art. 27, inciso V, da Lei Federal nº 8.666/1993, incluído pela Lei Federal nº 9.854/1999, conforme **ANEXO VI** deste Edital.

7.2. É de exclusiva responsabilidade das licitantes a juntada de todos os documentos necessários à habilitação.

7.3. As declarações e outros documentos julgados necessários à habilitação, quando produzidos pela própria licitante, deverão estar emitidas em papel timbrado e conter data, identificação e assinatura do titular da empresa ou do seu representante legal.

7.4. É facultada a autenticação nas cópias das Certidões de Regularidade Fiscal apresentadas pelas licitantes cuja autenticidade possa ser verificada pela Internet, de acordo com a norma específica.

7.5. O número do Cadastro Nacional da Pessoa Jurídica – CNPJ indicado na Documentação de Habilitação e na Proposta de Preço deverá ser o mesmo do estabelecimento que efetivamente vai prestar os serviços objeto da presente licitação, com exceção dos seguintes documentos:

- a) Certificado de Regularidade do FGTS, que poderá ser da sede da pessoa jurídica;
- b) Certidão Negativa de Falência ou Concordata que deverá ser do local do principal estabelecimento da licitante, conforme art. 3º da Lei Federal nº 11.101/2004;
- c) Certidão Negativa de Débitos Relativos a Tributos Federais, Dívida Ativa da União, que deverá ser da sede da pessoa jurídica.

7.6. A Comissão se reserva ao direito de solicitar o original de qualquer documento, sempre que tiver dúvida e julgar necessário.

8. DA PROPOSTA DE PREÇOS

8.1. A Proposta de Preços deverá ser apresentada em 01 (uma) via, impressa em papel timbrado da licitante, em língua portuguesa, salvo quanto às expressões técnicas de uso corrente, sem emendas, rasuras ou entrelinhas, devidamente datada, assinada e rubricadas todas as folhas pelo representante legal ou procurador da licitante, com o seguinte conteúdo:

- a) Carta-Proposta contendo os dados da empresa (razão social, número do CNPJ, endereço completo, fone/fax/celular, e-mail, banco, número da conta e a respectiva agência), nome completo do responsável pela assinatura do Contrato Administrativo, com indicação do cargo na empresa, CPF e RG, prazo de validade da Proposta, Preço Global e Por Lote Proposto, expresso em algarismo e por extenso, em conformidade com as especificações previstas no Projeto Básico, de acordo com o modelo constante no ANEXO III deste Edital;
 - a.1) a licitante poderá utilizar modelo próprio, desde que contenha todas as informações pertinentes e constantes da Carta Proposta, de forma que não altere e/ou descaracterize a substância do modelo indicado;



PREFEITURA MUNICIPAL DE BARÃO DE GRAJAÚ
COMISSÃO PERMANENTE DE LICITAÇÃO

- a.2) o CNPJ registrado na Carta-Proposta deverá ser o mesmo da Nota Fiscal emitida por ocasião do pagamento do objeto contratado;
- a.3) prazo de validade da Proposta: no mínimo 60 (sessenta) dias consecutivos, contados da data da sessão pública.
- b) **Planilha Orçamentária** – com indicação dos preços unitários e totais de cada item, em algarismos, e o valor total da Proposta em algarismos e por extenso, em Real (R\$), de acordo com as unidades e os quantitativos determinados na Planilha Orçamentária Base contida no Projeto Básico;
- b.1) somente serão aceitos preços com até 2 (duas) casas decimais após a vírgula, conforme dispõe a Lei Federal nº 9.069/1995;
- c) **Planilha de Composição de Custos Unitários** – para os itens de serviços constantes na Planilha Orçamentária, ANEXO I do Projeto Básico, constando unidades e insumos com respectivos consumos, discriminando os percentuais de BDI e encargos sociais aplicados.
- c.1) a Proposta deverá contemplar o salário normativo da Categoria de Acordo com a Convenção Coletiva de Trabalho vigente;
- c.2) cada licitante deverá elaborar a planilha, incluindo todos os materiais, equipamentos e mão de obra necessários para a execução do serviço, observada as regras de metodologia utilizada pelo SINAPI/SEINFRA/SICRO para a composição de seus custos unitários;
- c.3) nos preços cotados deverão estar inclusos os encargos sociais e trabalhistas, todos os equipamentos, instrumentos, ferramentas e máquinas necessários ao desenvolvimento dos trabalhos, enfim, quaisquer outras despesas necessárias à real;
- c.4) os impostos, as taxas, as despesas indiretas e o lucro bruto da licitante deverão estar considerados em item específico – BDI;
- c.5) a ausência de preços na **Planilha de Composição de Preços Unitários** implicará na desclassificação da Proposta da licitante.
- d) **Cronograma Físico-Financeiro** compatível com a obra, com a discriminação dos itens de serviço e periodicidade mensal, de acordo com o modelo previsto no Projeto Básico, não se admitindo parcela na forma de pagamento antecipado;
- d.1) a licitante poderá utilizar modelo próprio, desde que contenha todas as informações pertinentes e constantes no Cronograma Físico-Financeiro, de forma que não altere e/ou descaracterize a substância do modelo indicado;
- e) Planilha de Composição de Encargos Trabalhistas e Sociais de acordo com modelo constante do Projeto Básico, com no máximo 2 (duas) casas decimais após a vírgula;



**PREFEITURA MUNICIPAL DE BARÃO DE GRAJAÚ
COMISSÃO PERMANENTE DE LICITAÇÃO**

- e.1) a licitante poderá utilizar modelo próprio, desde que contenha todas as informações pertinentes e atenda a legislação vigente;
- f) Planilha de Composição de Benefício de Despesas Indiretas (BDI), com no máximo duas casas decimais após a vírgula;
- f.1) a composição de BDI deverá observar a Súmula nº 254/2010-TCU que estabelece que IRPJ e CSLL não se consubstanciam em despesas indiretas passíveis de inclusão do BDI. Os tributos IRPJ e CSLL não deverão integrar o cálculo do BDI, nem tampouco a planilha de custo direto, por se constituírem em tributos de natureza direta e personalíssima;
- 8.2. Os documentos exigidos nas alíneas “b”, “c”, “d” e “e” do subitem 8.1 deverão, necessariamente, ser assinados pelo representante legal da licitante e por Engenheiro ou Arquiteto, devidamente registrado no CREA ou CAU, com identificação e número do seu registro, nos termos dos artigos 7º e 14 da Lei Federal nº 5.194, de 24 de dezembro de 1966, e da Resolução CONFEA nº 282, de 24 de agosto de 1983.
- 8.2.1. Os documentos exigidos nas alíneas “a”, “b”, “c”, “d”, “e”, “f” e “g” do subitem 8.1 deverão ser assinados pelo representante legal da empresa licitante.
- 8.3. Nos preços unitários propostos deverão já estar considerados e inclusos todos os custos diretos e indiretos, tributos, contribuições, encargos sociais, trabalhistas, previdenciários, fiscais e comerciais incidentes, taxa de administração, frete, seguro e outros necessários ao cumprimento integral do objeto desta licitação.
- 8.3.1. A inadimplência da licitante, com referência aos encargos estabelecidos no item anterior, não transfere a responsabilidade por seu pagamento à Administração, nem poderá onerar o objeto desta licitação, razão pela qual a licitante vencedora renuncia expressamente a qualquer vínculo de solidariedade, ativa ou passiva, com a Prefeitura Municipal de Barão de Grajaú - MA.
- 8.3.2. No preenchimento das Planilhas deve ser observado, no mínimo, os valores dos salários fixados nas Convenções, Acordos ou Dissídios Coletivos de Trabalho das categorias, e os encargos sociais e tributos de acordo com a legislação vigente.
- 8.3.3. Quaisquer tributos, despesas e custos omitidos ou incorretamente cotados, serão considerados como inclusos nos preços, ainda que não tenham causado a desclassificação da proposta por preço inexequível. Nestes casos, a Administração não deferirá pedidos de acréscimo, devendo a licitante vencedora prestar os serviços sem ônus adicionais.
- 8.4. A apresentação da Proposta de Preços implica para a licitante a observância dos preceitos legais em vigor, bem como a integral e incondicional aceitação de todos os termos e condições deste Edital, sendo responsável pela fidelidade e legitimidade das informações e dos documentos apresentados em qualquer fase da licitação.
- 8.5. Em nenhuma hipótese poderá ser alterado o conteúdo da proposta escrita, seja com relação a preço, pagamento, prazo ou qualquer item que importe modificação dos termos originais, ressalvadas apenas aquelas destinadas a sanar evidentes erros formais, alterações essas que serão avaliadas pela Comissão.



**PREFEITURA MUNICIPAL DE BARÃO DE GRAJAÚ
COMISSÃO PERMANENTE DE LICITAÇÃO**

8.6. A simples irregularidade formal, que evidencie lapso isento de má-fé, e que não afete o conteúdo ou a idoneidade da proposta não será causa de desclassificação.

8.7. Decorridos o prazo de validade da Proposta, sem convocação para a assinatura do Contrato, as licitantes ficam liberadas dos compromissos assumidos, podendo a Comissão Permanente de Licitações, solicitar a prorrogação do prazo de validade por mais 60 (sessenta) dias consecutivos.

8.7.1. A licitante poderá recusar ou aceitar o pedido de prorrogação, entretanto, no caso de concordância, a Proposta de Preços não poderá ser modificada.

8.8. A CPL poderá, caso julgue necessário, solicitar maiores esclarecimentos sobre a composição dos preços propostos.

8.9. Não se considerará qualquer oferta de vantagem não prevista nesta licitação, inclusive financiamentos subsidiados ou a fundo perdido.

8.10. Não se admitirá Proposta que apresente valores simbólicos, irrisórios ou de valor zero, incompatíveis com os preços praticados no mercado, exceto quando se referirem a materiais e instalações de propriedade da licitante, para os quais ela renuncie à parcela ou à totalidade de remuneração.

8.11. Não serão aceitos Propostas com valor global ou unitário superiores ao estimado ou com preços manifestamente inexequíveis, nos termos deste Edital.

8.12. Não se admitirá Proposta que apresentar alternativas de preços.

8.13. A licitante que não mantiver sua Proposta ficará sujeita às sanções administrativas estabelecidas neste Edital.

9. DO JULGAMENTO DA DOCUMENTAÇÃO DE HABILITAÇÃO

9.1. A presente licitação do **tipo MENOR PREÇO POR LOTE**, será realizada pela Comissão Permanente de Licitação – CPL no dia, hora e local estabelecidos no Preâmbulo, ocasião em que o Presidente declarará aberta a sessão pública e iniciará o credenciamento das licitantes de acordo com as normas estabelecidas no **item 5** deste Edital.

9.2. Encerrado o credenciamento, o Presidente da Comissão receberá os envelopes contendo a Documentação de Habilitação e as Propostas de Preços, informando a metodologia a ser desenvolvida e os esclarecimentos sobre o desenvolvimento dos trabalhos.

9.3. Após a abertura do Envelope nº 01, o julgamento da habilitação será processado com observância do seguinte procedimento:

9.3.1. A Documentação de Habilitação será examinada e rubricada pelos membros da Comissão e pelas licitantes presentes.



**PREFEITURA MUNICIPAL DE BARÃO DE GRAJAÚ
COMISSÃO PERMANENTE DE LICITAÇÃO**

9.3.2. Concluído o exame da documentação a Comissão declarará as licitantes habilitadas ou inabilitadas, tendo em vista dos critérios estabelecidos neste Edital.

9.3.3. Após a divulgação do resultado as licitantes poderão renunciar ao direito de interpor Recurso Administrativo, o que constará na Ata circunstanciada da Sessão, procedendo-se de imediato à abertura dos Envelopes nº 02 contendo as Proposta de Preços das licitantes habilitadas.

9.3.4. Não havendo renúncia ao direito de recorrer, na forma do **item 9.3.3**, a Comissão suspenderá a Sessão, lavrando Ata circunstanciada dos trabalhos até então executados. Nessa hipótese, os Envelopes nº 02 – Proposta de Preços, devidamente fechados e rubricados pelas licitantes e membros da Comissão, permanecerão sob a guarda e responsabilidade do Presidente até que se reabra a Sessão.

9.3.5. Às licitantes inabilitadas serão devolvidos os Envelopes nº 02 – Proposta de Preços, devidamente lacrados, desde que não tenha havido Recurso ou após seu julgamento.

9.3.6. Depois de cumpridas as formalidades do Recurso, a Comissão comunicará às licitantes habilitadas, por escrito, com antecedência mínima de 48 (quarenta e oito) horas, a data, hora e local de reabertura da sessão para continuidade do certame.

9.3.7. Os Envelopes nº 02 – Proposta de Preços das licitantes inabilitadas não reclamados no prazo de 30 (trinta) dias consecutivos, contado da data de Adjudicação do objeto desta licitação, serão destruídos pela Comissão, independentemente de notificação ao interessado.

9.4. A Comissão poderá em qualquer fase da habilitação promover diligências ou requisitar informações, incluindo esclarecimentos e detalhamentos sobre os documentos de habilitação apresentados, sem implicar a modificação de seu teor ou a inclusão de documento ou informação que deveria constar originalmente nos documentos, consoante permite o art. 43, § 3º, da Lei Federal nº 8.666/1993.

9.5. No julgamento da documentação a Comissão poderá sanar erros ou falhas que não alterem a substância dos documentos, mediante justificativa fundamentada, atribuindo-lhes validade e eficácia para fins de habilitação.

9.6. Quando todas as licitantes forem inabilitadas a Comissão poderá fixar o prazo de 08 (oito) dias úteis para apresentação de nova documentação, conforme interpretação extensiva do art. 48, § 3º, da Lei Federal nº 8.666/1993.

9.7. As Microempresas – ME, Empresas de Pequeno Porte – EPP e Microempreendedores Individuais – MEI deverão apresentar toda a documentação exigida para fins de comprovação de regularidade fiscal, mesmo que esta apresente alguma restrição.

9.7.1. Havendo alguma restrição na comprovação da regularidade fiscal, será assegurado o prazo de 05 (cinco) dias úteis, cujo termo inicial corresponderá ao momento em que a proponente for declarada vencedora do certame, prorrogáveis por igual período, a critério da Administração, para a regularização da documentação, pagamento ou parcelamento do débito, e emissão de eventuais certidões negativas ou positivas com efeito de certidão negativa.



PREFEITURA MUNICIPAL DE BARÃO DE GRAJAÚ COMISSÃO PERMANENTE DE LICITAÇÃO

9.7.2. A declaração do vencedor de que trata o item 9.7.1 acontecerá no momento posterior ao julgamento das Propostas, aguardando-se os prazos de regularização fiscal para a abertura da fase recursal.

9.7.3. A não regularização da documentação, no prazo previsto no item anterior, implicará na decadência do direito à contratação, sendo facultado à Administração convocar as licitantes remanescentes, na ordem de classificação, ou revogar a licitação, sem prejuízo das sanções administrativas previstas no **item 16.1** deste Edital.

10. DO JULGAMENTO DA PROPOSTA DE PREÇOS

10.1. Ultrapassada a fase de habilitação, em Sessão Pública, serão abertos os **Envelopes nº 2 – Proposta de Preços** das licitantes habilitadas, divulgando-se os preços e condições oferecidas, sendo as Propostas rubricadas pelos membros da Comissão e licitantes presentes.

10.1.1. Após a abertura do **Envelope nº 2** não será admitido pedido de desistência de Proposta de Preços, salvo por motivo justo decorrente de fato superveniente analisado e aceito pela Comissão.

10.2. As Propostas de Preços serão analisadas e comparadas com os critérios e especificações preestabelecidas neste Edital, podendo a Comissão convocar as licitantes para esclarecimentos de qualquer natureza, que venham facilitar o seu entendimento na fase do julgamento.

10.3. Na análise da Proposta de Preços considerar-se-á que os preços são completos e suficientes para assegurar a justa remuneração de todas as etapas da obra.

10.4. Para análise da **Planilha Orçamentária** apresentada serão consideradas as alíquotas padrão de impostos, tributos ou contribuições, conforme legislação vigente. Caso a licitante goze de isenção, benefício ou se enquadre em condição que lhe permita recolhimento com alíquota diferenciada deverá informá-la em sua Proposta de Preços, justificando, assim, percentuais diferentes daqueles usuais na composição de custos.

10.5. No julgamento das Propostas de Preços, a Comissão poderá sanar erros ou falhas que não alterem a substância deste documento, mediante justificativa fundamentada, atribuindo-lhe validade e eficácia para fins de classificação.

10.5.1. Os erros aritméticos serão corrigidos automaticamente pela Comissão, bem como as eventuais divergências entre o preço unitário e o total ofertados para os itens que compõem o objeto licitado, prevalecendo sempre o primeiro. Se a licitante não aceitar a correção de tais erros, sua Proposta será rejeitada.

10.6. Em caso de empate entre duas ou mais propostas e depois de obedecido o disposto no artigo 3º, § 2º, da Lei Federal nº 8.666/1993, proceder-se-á ao desempate, por sorteio, em ato público, para o qual todas as licitantes serão convocadas, ressalvada a hipótese de empate ficto previsto no item seguinte, em cumprimento ao disposto no artigo 44 da Lei Complementar nº 123/2006.

10.7. As Propostas de Microempresas – ME e de Empresas de Pequeno Porte – EPP que ofertarem valores igual ou até **10% (dez por cento)** superior à menor Proposta apresentada por média ou grande empresa, serão



**PREFEITURA MUNICIPAL DE BARÃO DE GRAJAÚ
COMISSÃO PERMANENTE DE LICITAÇÃO**

consideradas empatadas com a primeira colocada e deverão ser convocadas no ato da sessão pública, na ordem de classificação, uma na falta da outra, para apresentar Proposta menor que a do certame, se for do seu interesse.

10.7.1. No caso de equivalência dos valores apresentados pelas Microempresas – ME e de Empresas de Pequeno Porte – EPP que se encontrem no intervalo estabelecido nesta condição, será realizado sorteio entre elas para que se identifique aquela que primeiro poderá apresentar a melhor oferta.

10.7.2. O convocado que não apresentar Proposta no ato da sessão pública decairá do direito previsto nos artigos 44 e 45 da Lei Complementar nº 123/2006.

10.7.3. Na hipótese de não contratação nos termos previstos neste item, o objeto licitado será adjudicado em favor da proposta originalmente vencedora do certame.

10.7.4. Aplica-se o disposto neste item somente no caso da Proposta de menor valor não ter sido apresentada por Microempresa – ME ou Empresa de Pequeno Porte – EPP.

10.8. A classificação das Propostas de Preços se dará por ordem crescente dos preços.

10.9. **Serão desclassificadas as Propostas que:**

- a) não atenderem aos critérios, especificações e exigências estabelecidas neste Edital;
- b) **apresentarem proposta alternativa;**
- c) **apresentarem preço por lote ou global superior ao limite estabelecido na Planilha Orçamentária Base;**
- d) **apresentarem preços unitários superiores aos constantes na Planilha Orçamentária Base;**
- e) **apresentarem preços unitários, por lote ou global manifestamente inexequíveis**, assim considerados aqueles que não venham a ter demonstrada sua viabilidade por meio de documentação que comprove que os custos dos insumos são coerentes com os de mercado e que os coeficientes de produtividade são compatíveis com a execução do objeto:

e.1) a Comissão utilizará o critério definido no art. 48, inciso II, § 1º, alíneas “a” e “b”, da Lei Federal nº 8.666/1993 como indicativo de **presunção relativa de inexequibilidade dos preços unitários propostos**, concedendo à licitante a oportunidade de demonstrar a exequibilidade da sua Proposta, conforme Súmula nº 262/2010-TCU;

e.1.1) para os efeitos do disposto no artigo art. 48, inciso II, § 1º, da Lei Federal nº 8.666/1993, a Comissão aplicará as fórmulas para verificar a exequibilidade das Propostas cujos valores sejam inferiores a 70% (setenta por cento) do menor dos seguintes valores:



PREFEITURA MUNICIPAL DE BARÃO DE GRAJAÚ
COMISSÃO PERMANENTE DE LICITAÇÃO

- média aritmética dos valores das propostas superiores a 50% (cinquenta por cento) do valor global orçado pela Prefeitura Municipal de Barão de Grajaú, conforme consta no Projeto Básico - Anexo I deste Edital, ou;
 - valor da Planilha SINAPI E DNIT SICRO (Anexo I do Projeto Básico), apresentadas pela administração;
- e.1.2)) a média aritmética indicada na alínea anterior será calculada somando-se o preço de cada uma das propostas com valor superior a 50% (cinquenta por cento), dividindo-se o resultado obtido pelo respectivo número de Propostas envolvidas nesta operação;
- e.1.3) as propostas que forem desclassificadas por outro motivo previsto nas alíneas deste **item 10.8** não entrarão no cálculo da média a que se refere o item acima;
- e.2) caso a Proposta indique preço unitário e/ou por lote ou global ofertado que possa vir a ser considerado inexecutável, a Comissão diligenciará determinando que a licitante demonstre a exequibilidade dos preços, admitindo-se:
- e.2.1) planilha de custos elaborada pela própria licitante;
 - e.2.2) contrato, ainda que em execução, com preço semelhante;
- e.3) confirmada a inexecutabilidade ou o não atendimento da diligência no prazo fixado ou a recusa em fazê-lo resultará na desclassificação da Proposta;
- e.4) a licitante que ofertar preço considerado inexecutável pela Comissão, e que não demonstre posteriormente sua exequibilidade, sujeita-se às sanções administrativas pela não manutenção da Proposta, previstas no **item 16.1** deste Edital.
- d) apresentarem Planilha de Composição de Encargos Sociais com percentuais divergentes dos fixados na legislação vigente;
- e) apresentarem Planilha de Composição Analítica do BDI em desacordo com a legislação vigente.

10.10. Quando todas as Propostas forem desclassificadas, a Comissão poderá conceder o prazo de até 8 (oito) dias úteis para a apresentação de novas Propostas, consoante dispõe art. 48, § 3º, da Lei Federal nº 8.666/1993.

11. DOS RECURSOS ADMINISTRATIVOS

11.1. Dos atos da administração decorrentes da aplicação deste Edital, cabem:

11.1.1. Recurso, no prazo de 05 (cinco) dias úteis, a contar da intimação do ato ou lavratura da ata, nos casos de:

- a) Habilitação ou inabilitação de licitante;



**PREFEITURA MUNICIPAL DE BARÃO DE GRAJAÚ
COMISSÃO PERMANENTE DE LICITAÇÃO**

- b) Julgamento das propostas;
- c) Anulação ou revogação da licitação.

11.1.2. Representação, no prazo de 05 (cinco) dias úteis da intimação da decisão relacionada com o objeto da licitação ou do contrato, de que não caiba recurso hierárquico;

11.1.3. Pedido de reconsideração de decisão da Comissão Permanente de Licitações, na hipótese do art. 87, § 3º, da Lei Federal nº 8.666/1993, no prazo de 10 (dez) dias úteis da intimação do ato.

11.2. O recurso será dirigido a Prefeitura Municipal de Barão de Grajaú, por intermédio da Comissão Permanente de Licitação – CPL que, após notificação das demais licitantes e cumprido o prazo estabelecido no art. 109, §3º, da Lei Federal nº 8.666/1993, irá se manifestar, submetendo o Recurso à decisão do Secretário Municipal de Administração.

11.3. Os recursos pertinentes ao julgamento da Documentação de Habilitação ou ao julgamento das Propostas de Preços terão efeito suspensivo.

11.4. A intimação dos atos referentes à habilitação ou inabilitação da licitante, julgamento das propostas, anulação ou revogação da licitação, será feita mediante publicação na imprensa oficial.

11.4.1. Se presentes todos os procuradores credenciados das licitantes ao final da sessão em que for divulgado o julgamento da habilitação e o julgamento das propostas, a intimação do ato será feita diretamente aos interessados mediante consignação em Ata.

11.5. O acolhimento do Recurso implicará a invalidação apenas dos atos insuscetíveis de aproveitamento.

11.6. Depois de decididos todos os eventuais recursos e constatada a regularidade dos atos procedimentais, o objeto será adjudicado à licitante declarada vencedora.

12. DA ADJUDICAÇÃO E HOMOLOGAÇÃO DA LICITAÇÃO

12.1. Não havendo manifestação de recurso ou após seu julgamento, a Comissão procederá à adjudicação do objeto à licitante vencedora e encaminhará o Processo ao Secretário Municipal de Administração, para apreciação e decisão, podendo este homologar o resultado e ordenar a sua publicação na imprensa oficial. O Secretário também poderá proceder à revogação ou à anulação do certame, conforme item seguinte.

12.2. A homologação do resultado desta licitação não implicará em direito à contratação.

13. DA REVOGAÇÃO OU ANULAÇÃO DA LICITAÇÃO

13.1. O Secretário Municipal de Administração, se reserva ao direito de revogar a licitação por razões de interesse público decorrente de fato superveniente devidamente comprovado e, anulá-la se constatada



PREFEITURA MUNICIPAL DE BARÃO DE GRAJAÚ
COMISSÃO PERMANENTE DE LICITAÇÃO

insanável ilegalidade, em ambos os casos baseado em parecer escrito e devidamente fundamentado, assegurando o contraditório e a ampla defesa, nos prazos estabelecidos nos referidos atos.

13.2. A anulação desta licitação induz a do respectivo Contrato Administrativo.

13.3. Não caberá qualquer indenização aos proponentes em caso de revogação ou nulidade deste procedimento licitatório, ressalvada a hipótese prevista no artigo 59 da Lei Federal nº 8.666/1993.

13.4. Em decisão na qual não se evidencie lesão ao interesse público nem prejuízo a terceiros, os atos que apresentarem defeitos sanáveis poderão ser convalidados pela própria CPL.

14. DAS CONDIÇÕES PARA ASSINATURA DO CONTRATO

14.1. Após a publicação da homologação do resultado desta licitação, a licitante vencedora será convocada para retirar a Nota de Empenho e assinar o Contrato, observado no prazo máximo de 05 (cinco) dias úteis, contado da data de recebimento da Notificação.

14.1.1. O prazo da convocação poderá ser prorrogado uma vez, por igual período, quando solicitado pela licitante, durante seu transcurso e desde que ocorra motivo justificado e aceito pelo Secretário Municipal de Administração.

14.2. É facultado à Administração, quando a licitante vencedora não comparecer, não apresentar todos os documentos de regularidade exigidos no ato de assinatura do Contrato, recusar-se a retirar a Nota de Empenho da Despesa e a assinar o Contrato, convocar as licitantes remanescentes, obedecida a ordem de classificação, para fazê-lo em igual prazo e nas mesmas condições propostas pelo primeiro classificado, inclusive quanto aos preços atualizados, se não preferir proceder nova licitação, consoante determina o art. 64, § 2º, da Lei Federal nº 8.666/1993, independentemente da aplicação das sanções administrativas previstas no **item 16.1** deste Edital.

14.3. No ato da assinatura do Contrato Administrativo, a licitante deverá apresentar os seguintes documentos:

- a) todos os documentos de regularidade fiscal, social e trabalhista exigidos no **item 7.1.2 deste Edital**, que tiverem vencido no período entre a data de abertura do Envelope nº 01 e a data da celebração do Contrato;
- b) visto do CREA/CAU do Estado do Maranhão, no caso da licitante vencedora ser sediada em outra região, a teor do disposto no art. 58 da Lei Federal nº 5.194, de 24 de dezembro de 1966 e na forma das Resoluções CONFEA nº 413, de 27 de junho de 1997, e nº 1007, de 05 de dezembro de 2003;

14.4. Antes da emissão da Nota de Empenho, enquanto condição para celebrar o Contrato Administrativo, a CPL procederá consulta prévia ao:

- a) Cadastro Nacional de Empresas Inidôneas e Suspensas – CEIS, atualmente mantido pelo **Ministério da Transparência, Fiscalização e Controle** (www.portaldatransparencia.gov.br/ceis);
- b) Cadastro Nacional de Condenações Cíveis por Atos de Improbidade Administrativa e Inelegibilidade –



PREFEITURA MUNICIPAL DE BARÃO DE GRAJAÚ
COMISSÃO PERMANENTE DE LICITAÇÃO

CNAI, mantido pelo Conselho Nacional de Justiça – CNJ
(www.cnj.jus.br/improbidade_adm/consultar_requerido.php).

14.5.1. Caso exista registro de restrição em um dos Cadastros acima consultados, a Adjudicatária estará impossibilitada de contratar com a Prefeitura Municipal de Barão de Grajaú.

15. DA ATA DE REGISTRO DE PREÇOS

15.1 Homologado o resultado da licitação, a Secretaria Municipal de Administração e Planejamento (Órgão Gerenciador) convocará a licitante vencedora, durante a validade de sua Proposta, para assinar a Ata de Registro de Preços, observado o prazo de 05 (cinco) dias úteis, a contar da data de recebimento da Notificação.

15.1.1 O prazo da convocação poderá ser prorrogado uma vez, por igual período, quando solicitado pela licitante durante o seu transcurso, desde que ocorra motivo justificado e aceito pela Administração.

15.1.2 Caso a convocação para a assinatura da Ata de Registro de Preço não seja emitida dentro do período de validade da proposta, as licitantes ficam liberadas dos compromissos assumidos. A Administração poderá solicitar prorrogação por mais 60 (sessenta) dias antes de findo o prazo de validade.

15.2 A recusa injustificada da licitante vencedora em assinar a Ata de Registro de Preços, dentro do prazo estabelecido no item 15.1 e subitem 15.1.1 do Edital de Licitação caracterizará o descumprimento total das obrigações assumidas, sujeitando-a às sanções previstas no item 20 deste Edital.

15.2.1 É facultado a Comissão reabrir o certame com a convocação das licitantes remanescentes.

15.2.2 Na sessão de reabertura da Concorrência, o presidente da sessão deverá negociar diretamente com a proponente, obedecido a ordem crescente de preços das propostas remanescentes, para que seja obtido preço melhor.

15.3 A Ata de Registro de Preços será firmada entre a Prefeitura Municipal de Barão de Grajaú-MA, representada pela Secretaria Municipal de Administração e Planejamento (Órgão Gerenciador), e os licitantes vencedores, para atendimento de demandas dos Órgãos Participantes.

15.4 O prazo de validade da Ata de Registro de Preços é de 12 (doze) meses, contados da data da publicação da sua resenha no Diário Oficial do Município.

15.5 A Ata de Registro de Preços não obriga a Administração Municipal a firmar as contratações que dela poderão advir, ficando-lhe facultada a realização de licitação específica para a aquisição pretendida, sendo assegurada ao beneficiário do registro preferência em igualdade de condições.

16 DO SISTEMA DE REGISTRO DE PREÇOS

16.1 Após a publicação da resenha da Ata de Registro de Preços no Diário Oficial do Município, os órgãos públicos poderão utilizar o Sistema de Registro de Preços para contratação dos serviços registrados, observadas as normas editadas pela Secretaria Municipal de Administração e Planejamento (Órgão Gerenciador).



PREFEITURA MUNICIPAL DE BARÃO DE GRAJAÚ COMISSÃO PERMANENTE DE LICITAÇÃO

16.2 A Ata de Registro de Preços, durante sua validade, poderá ser utilizada por órgãos e entidades da Administração Pública que não tenham participado do certame licitatório (“Carona”), mediante prévia consulta à Prefeitura de Barão de Grajaú para adesão, desde que devidamente comprovada a vantagem e observadas as normas em vigor.

16.3 Os órgãos e entidades que não participaram do Sistema de Registro de Preços, quando desejarem fazer uso da Ata de Registro de Preços, deverão formalizar o processo administrativo de adesão junto à Secretaria Municipal de Administração e Planejamento.

16.4 Caberá ao fornecedor beneficiário da Ata de Registro de Preços, observadas as condições nela estabelecidas, optar pela aceitação ou não do fornecimento, independente dos quantitativos registrados em Ata de Registro de Preços, desde que este fornecimento não prejudique as obrigações anteriormente assumidas.

16.5 As aquisições ou contratações adicionais a que se refere este artigo não poderão exceder, por órgão ou entidade, a cem por cento dos quantitativos dos itens do instrumento convocatório e registrados na ata de registro de preços para o órgão gerenciador e órgãos participantes, não podendo ainda, exceder na totalidade, ao quintúplo do quantitativo de cada item registrado na ata de registro de preços para o órgão gerenciador e órgãos participantes, independente do número de órgãos não participantes que aderirem, em conformidade com o Decreto Municipal nº 14/2019, regulamentador do Sistema de Registro de Preços – SRP.

16.6 O fornecedor beneficiário se obriga a manter, durante o prazo de validade da Ata de Registro de Preços, todas as condições de habilitação exigidas nesta licitação.

16.7 Os preços registrados poderão ser revistos em decorrência de eventual redução daqueles praticados no mercado ou de fato que eleve o custo dos serviços registrados, cabendo à Secretaria Municipal de Administração e Planejamento (Órgão Gerenciador) promover as necessárias negociações junto aos fornecedores.

23.7.1 Quando o preço inicialmente registrado, por motivo superveniente, tornar-se superior ao preço praticado no mercado, o órgão gerenciador deverá:

- a) convocar o fornecedor visando à negociação para a redução de preços e sua adequação ao praticado pelo mercado;
- b) frustrada a negociação, o fornecedor será liberado do compromisso assumido.

16.8 Não havendo êxito nas negociações, o órgão gerenciador deverá proceder à revogação da Ata de Registro de Preços, adotando as medidas cabíveis para obtenção da contratação mais vantajosa, respeitadas a legislação relativa às licitações.

17 DO CANCELAMENTO DOS PREÇOS CONTRATADOS

17.1 O fornecedor terá seu registro cancelado pela Secretaria Municipal de Administração e Planejamento (órgão gerenciador), quando:

- a) descumprir as condições previstas no Edital desta concorrência a que se vincula o preço registrado;
- b) descumprir as condições da Ata de Registro de Preços;



PREFEITURA MUNICIPAL DE BARÃO DE GRAJAÚ COMISSÃO PERMANENTE DE LICITAÇÃO

- c) não retirar a respectiva Nota de Empenho ou assinar o Contrato Administrativo ou instrumento equivalente no prazo estabelecido pela Administração sem justificativa aceitável;
- d) não aceitar reduzir o seu preço registrado, na hipótese de tornar-se superior àqueles praticados no mercado;
- e) houver razões de interesse público, nos termos do art. 78 da Lei Federal nº 8.666/93;
- f) forem aplicadas as sanções previstas no art. 87 da Lei Federal nº 8.666/93.

17.1.1 O cancelamento de registro nas hipóteses previstas, assegurados o contraditório e a ampla defesa, será formalizado por despacho da autoridade competente.

17.1.2 O fornecedor poderá solicitar o cancelamento do seu registro de preço na ocorrência de fato superveniente que venha comprometer a perfeita execução contratual, decorrente de caso fortuito ou de força maior devidamente comprovado.

18 DA FORMAÇÃO DO CADASTRO DE RESERVA

18.1 Após o encerramento da etapa competitiva, os licitantes poderão reduzir seus preços ao valor da proposta do licitante vencedor.

18.2 Serão aceito o registro adicional de preços somente para os demais licitantes habilitados.

18.3 A apresentação de novas propostas não prejudicará o resultado do certame em relação ao licitante vencedor.

18.4 Além do preço do 1º (primeiro) colocado, serão registrados preços de outros fornecedores, desde que as ofertas sejam em valores iguais ao do licitante vencedor.

18.5 O registro a que se refere o item 18.4 tem por objetivo o cadastro de reserva, no caso de exclusão do primeiro colocado da Ata de Registro de Preços.

19. DO CONTRATO ADMINISTRATIVO

19.1. O Contrato Administrativo será celebrado entre o Município de Barão de Grajaú e a licitante adjudicatária, observada as disposições contidas na legislação pertinente.

19.2. Constam na minuta do Contrato Administrativo (ANEXO VIII) as possíveis modalidades para prestação de garantia, prazo de vigência, prazo de execução, as condições e a forma de execução e de recebimento dos serviços, pagamentos, reajuste, sanções, rescisão e demais obrigações dos contratantes, de acordo com os requisitos fixados no art. 55 da Lei Federal nº 8.666/1993.

19.3. A Contratada deverá apresentar à CPL comprovante de prestação de garantia de 5% (cinco por cento) sobre o valor total da Proposta, observado o prazo de até 15 (quinze) dias consecutivos, contado da data da assinatura, conforme cláusula específica constante na minuta do Contrato Administrativo (ANEXO VIII).

19.4. O prazo de vigência será de **12 (doze) meses**, contados da data de assinatura do Contrato, condicionada sua eficácia à publicação no Diário Oficial da União.



PREFEITURA MUNICIPAL DE BARÃO DE GRAJAÚ COMISSÃO PERMANENTE DE LICITAÇÃO

19.4.1. O prazo de vigência poderá ser prorrogado, por intermédio de Termo Aditivo, com fulcro no art. 57, inciso I, da Lei Federal nº 8.666/1993, desde que apresentadas as justificativas técnicas pertinentes à prorrogação do prazo de execução e autorizado formalmente pela autoridade competente.

19.5. O prazo previsto para execução dos serviços será o determinado na respectiva Ordem de Serviço.

19.5.1. O prazo de execução poderá ser excepcionalmente prorrogado, desde que ocorra motivo justificado, devidamente comprovado e aceito pelo CONTRATANTE, observado o disposto no art. 57, § 1º, da Lei Federal nº 8.666/1993.

19.6. A Contratada ficará obrigada a aceitar, nas mesmas condições contratuais, os acréscimos ou supressões que se fizerem necessária, observado os limites previstos no art. 65, § 1º, da Lei Federal nº 8.666/1993.

19.7. É vedada a subcontratação, no todo ou em parte, para a execução do objeto desta licitação.

19.8. A Contratada deverá manter as mesmas condições de habilitação exigidas nesta licitação, em especial no que se refere ao recolhimento dos impostos federais, estaduais e municipais, durante toda a execução do objeto.

20. DAS SANÇÕES ADMINISTRATIVAS ÀS LICITANTES

20.1. Se alguma licitante, injustificadamente, recusar-se a manter sua Proposta de Preços durante o prazo de validade, não comparecer ou recusar-se a retirar a Nota de Empenho ou a assinar o Contrato Administrativo, a sessão poderá ser retomada e as licitantes remanescentes chamadas na ordem de classificação, sujeitando-se a proponente desistente as seguintes sanções administrativas:

a) suspensão de participar de licitação e impedimento de contratar com a Prefeitura Municipal de Barão de Grajaú, pelo prazo de até 2 (dois) anos, conforme art. 87, inciso III, da Lei Federal nº 8.666/1993;

b) multa de 2% (dois por cento) do valor da Proposta de Preços.

20.2. As sanções administrativas pertinentes à inexecução parcial ou total dos serviços estão indicadas em cláusula específica constante na minuta do Contrato, ANEXO VIII deste Edital.

21. DA DOTAÇÃO ORÇAMENTÁRIA

21.1. A despesa decorrente da execução do objeto desta licitação ocorrerá a conta do orçamento geral do Município, sendo que o programa de trabalho e o elemento de despesa específico constarão quando for formalizado o contrato ou outro instrumento hábil, conforme faculta o art. 7º § 2 da Lei 7.892/13 c/c Art. 62 da Lei nº 8.666/93.

22. DAS DISPOSIÇÕES FINAIS

22.1. As licitantes que participarem deste certame sujeitam-se a todos os termos, condições, especificações e normas previstas neste Edital e seus anexos e se comprometem a cumprir plenamente, independentemente de qualquer manifestação escrita ou verbal.



PREFEITURA MUNICIPAL DE BARÃO DE GRAJAÚ
COMISSÃO PERMANENTE DE LICITAÇÃO

22.2. A falta de data e/ou rubrica e/ou assinatura nas declarações expedidas pela própria licitante ou na proposta poderão ser supridas pelo representante legal presente à sessão de abertura dos envelopes com poderes para esse fim.

22.3. A qualquer tempo, antes da data fixada para apresentação das Propostas, a Comissão Permanente de Licitação poderá adiar a sessão de abertura do certame por razões administrativas e ainda modificar o Edital, hipótese em que deverá proceder a divulgação, reabrindo-se o prazo inicialmente estabelecido, exceto quando, inquestionavelmente, a alteração não afetar a formulação da Documentação de Habilitação e/ou a Proposta de Preços.

22.4. Para quaisquer questões judiciais oriundas do presente Edital, fica eleito o Foro da Justiça Estadual, Comarca de Barão de Grajaú, Estado do Maranhão com exclusão de qualquer outro, por mais privilegiado que seja.

22.5. No caso de opção pela garantia de participação do tipo “Seguro Garantia”, o mesmo deverá ser feito mediante entrega da competente apólice emitida por entidade em funcionamento no país, acompanhada da certidão de regularidade do emitente, em nome do Município de Barão de Grajaú.

22.6. Integram o presente Edital, independentemente de transcrição, os seguintes anexos:

Anexo I	PROJETO BÁSICO
Anexo II	MODELO DE CARTA CREDENCIAL
Anexo III	MODELO DE CARTA PROPOSTA COMERCIAL
Anexo IV	MODELO DE DECLARAÇÃO DE INEXISTÊNCIA DE FATO SUPERVENIENTE
Anexo V	MODELO DE DECLARAÇÃO DE NEPOTISMO
Anexo VI	MODELO DE DECLARAÇÃO DE PROTEÇÃO AO TRABALHO DO MENOR
Anexo VII	MINUTA DA ATA DE REGISTRO DE PREÇOS
Anexo VIII	MINUTA DO CONTRATO ADMINISTRATIVO

Barão de Grajaú - MA, 21 de janeiro de 2022

EDELSON CARLOS VAZ DA SILVA
Presidente da CPL

Fls. Nº _____

Proc. Nº 06/2022

Rubrica _____



**PREFEITURA MUNICIPAL DE BARÃO DE GRAJAU
COMISSÃO PERMANENTE DE LICITAÇÃO**

**CONCORRÊNCIA Nº 01/2022 – SISTEMA DE REGISTRO DE PREÇOS/CPL
ANEXO I – PROJETO BÁSICO**

EM ANEXO



ESTADO DO MARANHÃO
PREFEITURA MUNICIPAL DE BARÃO DE GRAJAÚ – MA

**Projeto Básico para Reforma e Ampliação das
Escolas U.I Domingos Machado e U.I Alberto da
Silva Noleto Localizadas no município de Barão
de Grajaú – MA**



MEMORIAL DESCRITIVO

1.0 APRESENTAÇÃO

Este memorial descritivo visa descrever e fornecer elementos e subsídios que possibilitem viabilizar o melhoramento de obras de infraestrutura básica, no presente caso, Reforma e Ampliação das Escolas U.I Domingos Machado e U.I Alberto da Silva Noletto no município de Barão de Grajaú – MA, com a recuperação da cobertura, Instalações Hidráulicas, Sanitária, Elétrica, Pintura e etc., conforme abaixo descrito, localizados no município de Barão de Grajaú - MA, a serem executadas em conformidade com a metodologia e especificações anexas e em consonância com as Normas Técnicas Brasileiras vigentes. Com a execução dessas obras, vislumbra-se melhorar a situação dos prédios no local, melhorar as condições sociais da população que habita nos bairros em questão.

As obras e serviços, objeto deste projeto básico, serão executadas mediante contratação direta de empresas através de procedimento licitatório, visando otimizar e agilizar a utilização dos recursos disponibilizados pelo tesouro municipal.

2.0 JUSTIFICATIVA

Barão de Grajaú é um município brasileiro do estado do Maranhão. Localiza-se no Leste Maranhense, microrregião das Chapadas do Alto Itapecuru. Foi fundada em 29 de março de 1911 à margem esquerda do rio Parnaíba, tendo na margem direita a cidade de Floriano, sua população, de acordo com o censo realizado pelo IBGE em 2010 é de 17.816 habitantes. O Município, vem passando por mudanças estruturais significativas e vem sendo reestruturado ao longo do tempo. Tendo em vista o bem-estar dos cidadãos, o Município vem propor **Reforma e Ampliação das Escolas U.I Domingos Machado e U.I Alberto da Silva Noletto Localizadas no município de Barão de Grajaú – MA**, afim de fortalecer e melhorar a qualidade de vida na cidade.

Toda estrutura de concreto e alvenaria possui uma vida útil que pode ser ampliada com reformas e manutenção, além disso os prédios da administração pública estão sujeitos a vandalismo e fenômenos da natureza como por exemplo a chuva, esse ano também ouve um aumento significativo nos números de matrículas, logo o procedimento licitatório deve ser realizado para resolver esses problemas físicos e de demanda.

3.0 LOCALIZAÇÃO DAS OBRAS

O prédio da U.I Domingos Machado encontra-se localizada na Avenida Mario Bezerra, Centro do município de Barão de Grajaú – MA e o prédio da U.I Alberto da Silva Noletto encontra-se localizada no Povoado Manga no município de Barão de Grajaú – MA.



4.0 DIAGNÓSTICO

De forma geral, a infraestrutura municipal é consolidada, caracteriza-se como obra prediais, em um padrão de qualidade no máximo possível, dentro das especificações deste projeto, com revestimento das paredes, Pintura, Instalações Elétricas e Etc.

As moradias são compostas basicamente das habitações urbanas construídas e/ou erguidas pela própria população, sua maioria construídas em alvenaria de tijolos com cobertura de telha cerâmica.

Nestas localidades, dependendo da região onde se localizam, predominam a agricultura de subsistência, mandioca, milho, arroz e feijão, ou a criação de bovinos e pequenos animais como aves, caprinos e suínos.

5.0 SOLUÇÕES ALTERNATIVAS

A recuperação das estruturas que já vem sendo utilizadas é a melhor alternativa, uma vez que a construção de novos prédios que seria a segunda via a ser adotada é inviável por conta de seu alto custo.

Pois toda estrutura de concreto e alvenaria possui uma vida útil que pode ser ampliada com reformas e manutenção, além disso os prédios da administração pública estão sujeitos a vandalismo e fenômenos da natureza como por exemplo a chuva, logo o procedimento licitatório deve ser realizado para ser executado à medida que a demanda for surgindo.

6.0 PRAZO DE EXECUÇÃO DAS OBRAS

O prazo para execução da manutenção desse prédio, objetos deste projeto básico, considerando que as mesmas serão executadas concomitantemente, estima-se a necessidade de 90 (Noventa) dias corridos, contados a partir da data da emissão da Ordem de Serviço autorizando o início dos serviços.

7.0 LOCALIZAÇÃO DO MUNICÍPIO

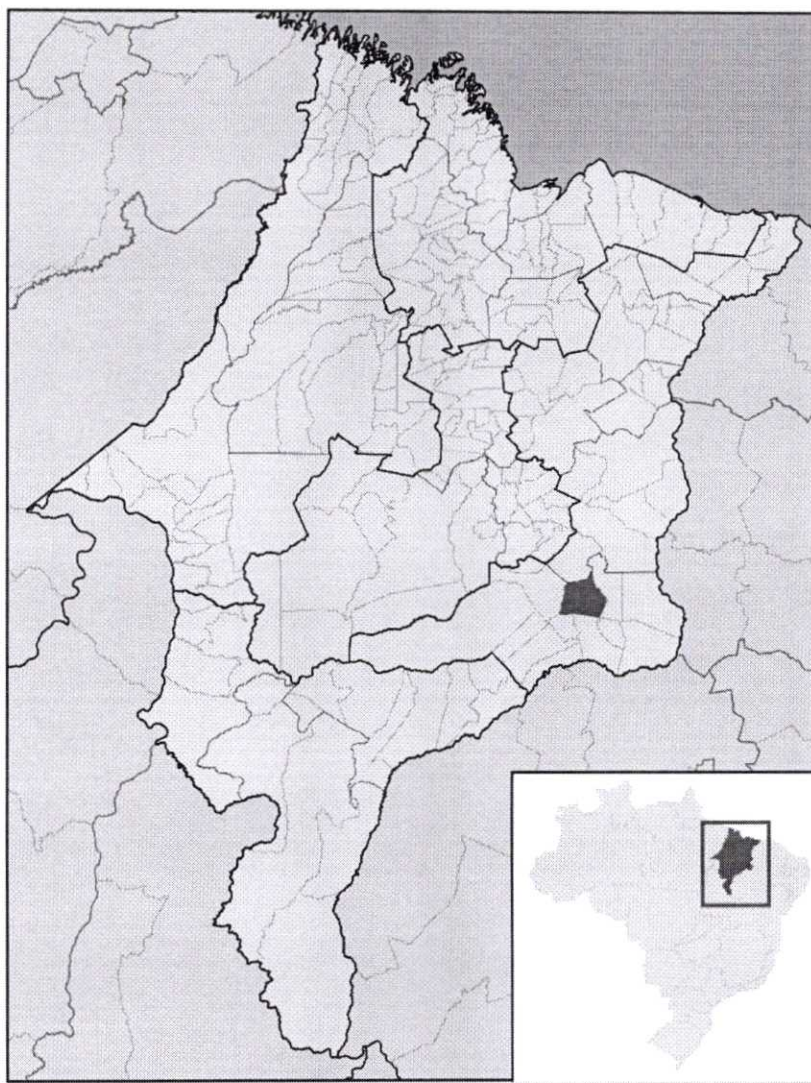



8.0 ESPECIFICAÇÕES TÉCNICAS

A.R.T. CREA-MA - Através da ART o Sistema Confea/Crea tem para registrar as realizações profissionais, permitindo caracterizar os limites da responsabilidade e da participação técnica em cada obra ou serviço, conferindo as garantias jurídicas de um contrato e a prova de atividades especiais para efeito de aposentadoria. Os valores das ARTs serão aplicados de acordo com a Resolução nº 487, de 29 de outubro de 2004, "que fixa os valores das taxas de registro de ART e dá outras providências", editada anualmente pelo Confea.

Placa de Obra - A CONTRATADA construirá e instalará a placa para identificação da obra em execução, placa padrão de obras da ECT, com dimensões de 2,00 x 3,00 m², e desenho fornecido pela ECT.

MOVIMENTO DE TERRA: O terreno será devidamente movimentado, através de pequenos cortes e aterros, compatibilizando suas cotas com as de projeto.

TIPO DE FUNDAÇÃO: Serão compostas pôr brocas de concreto armado, sapatas e vigas baldrame também em concreto armado, todos moldados "in loco".

IMPERMEABILIZAÇÃO: As vigas baldrame serão capeadas com argamassa mista e posteriormente será executado pintura asfáltica. As primeiras fiadas de bloco serão assentados com argamassa mista de cimento, cal, areia e material impermeabilizante.

ESTRUTURA: Será utilizado estrutura convencional de concreto armado, tais como pilares e vigas, moldados "in loco". Na cobertura será utilizado estrutura de madeira bem como na sua cobertura.

ALVENARIA: Serão utilizados blocos de concreto e tijolos cerâmicos assentados com argamassa mista de cimento, cal e areia. As dimensões respeitarão o projeto arquitetônico apresentado.

FORRO: Será executado forro de gesso em todas as salas dos prédios.

COBERTURA: A cobertura será de telha cerâmica i= 25% e metálica no auditório;

REVESTIMENTO PAREDES: Chapisco - as paredes de tijolos serão chapiscadas com argamassa de cimento e areia lavada, no traço 1:3; **Reboco** – deverá pegar toda a alvenaria de tijolo que for receber pintura, será utilizado revestimento de cimento e areia no traço 1:2:8;

Emboço – deverá pegar toda a alvenaria de tijolo que for receber Revestimento Cerâmico, será utilizado revestimento de cimento e areia no traço 1:2:8;



Revestimento Cerâmico – Todas as Paredes Internas deverão receber até 1,3 metros de revestimento cerâmico nas paredes.

PISOS: Deverá ser executado o revestimento do piso será cerâmico 60x60cm em todos os ambientes.

PORTAS: Todas as portas internas e Externas serão ser de madeira.

JANELAS: As Janelas Serão do Tipos Vidro reforçado assim como especificado na Planilha Orçamentaria.

ILUMINAÇÃO/ VENTILAÇÃO: Iluminação: mínimo 1/10 do vão iluminado e nunca inferior a 0,60m². Ventilação: mínimo 2/3 do vão de iluminação e nunca inferior a 0,30m².

INSTALAÇÕES ELÉTRICAS: Serão executadas de acordo com as Normas Técnicas, sendo que todas as instalações encontrar-se-ão funcionando em perfeitas condições no ato da entrega da obra. O medidor de entrada de energia, obedecerá aos padrões da concessionária fornecedora deste serviço.

INSTALAÇÕES HIDRO-SANITÁRIAS: Estas instalações serão dimensionadas e executadas de acordo com as Normas Técnicas, sendo que todos os aparelhos e fontes de água estarão funcionando corretamente. Em pontos necessários, serão executadas caixas de inspeção e de gordura para manutenção e funcionamento destas instalações. As instalações hidro-sanitarias também serão entregues em perfeitas condições de uso.

CALHAS E CONDUTORES: Será utilizado calha em chapa aço galvanizado e condutores de PVC e em chapa de aço galvanizado.

PINTURA: A pintura será executada em látex ou esmalte em todas as paredes tanto internas quanto externas, com execução daquelas que poderão receber algum tipo de tratamento específico, tal como texturas.

CAIXAS DE INSPEÇÃO ESGOTO: Serão utilizadas caixas de inspeção e de gordura, localizadas em pontos de necessidade para boa manutenção das instalações sanitárias.

LIMPEZA: A obra será totalmente limpa de entulhos, sobras de materiais e todos os equipamentos e materiais em geral do canteiro de obra.

BARÃO DE GRAJAÚ – MA

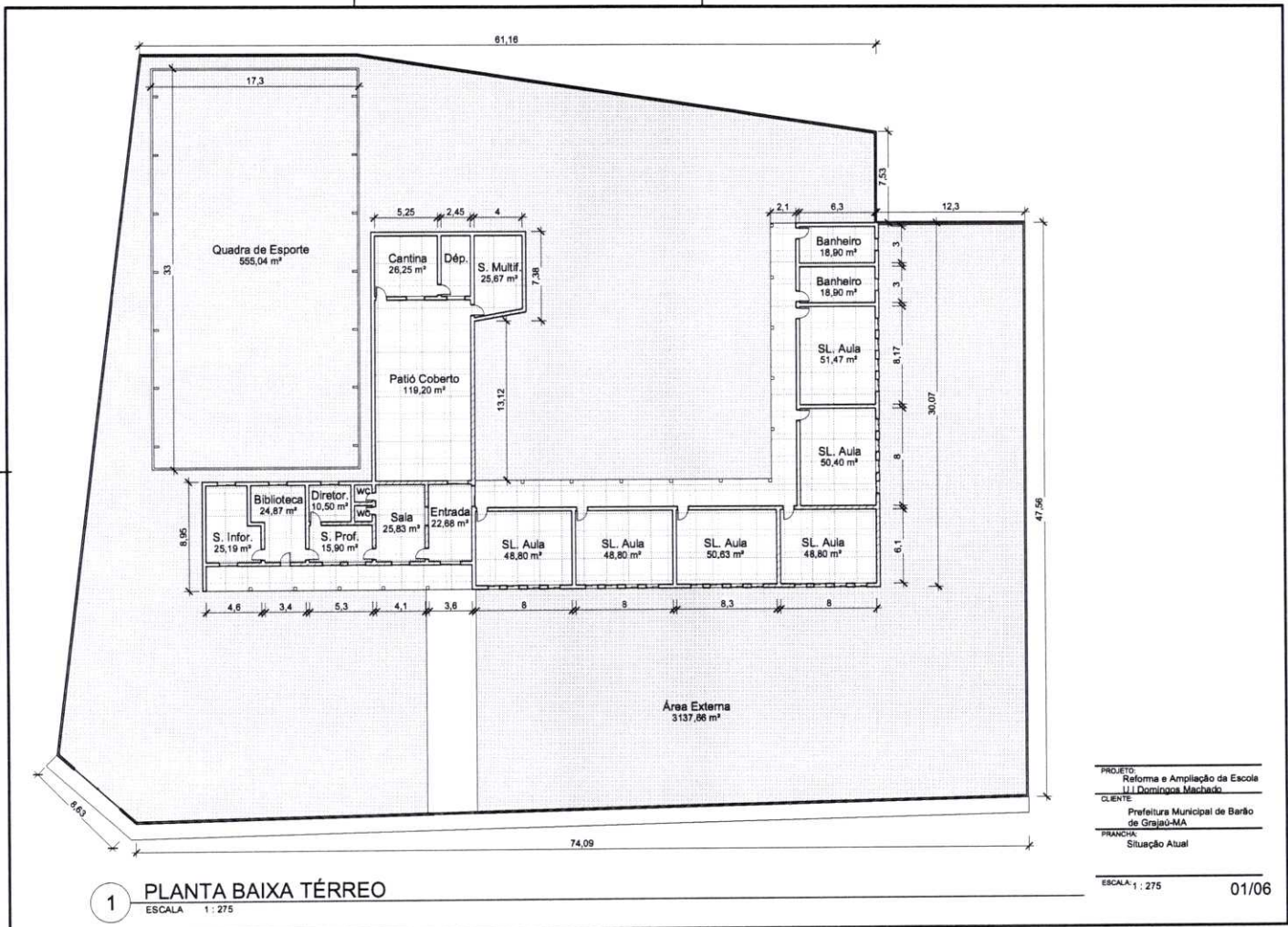

PROJETO: Reforma e Ampliação da Escola
U. J. Domingos Machado
CLIENTE: Prefeitura Municipal de Barão de Grajaú-MA
PRANCHAS: Situação Atual
ESCALA: 1 : 275

1 PLANTA BAIXA TÉRREO
ESCALA 1 : 275

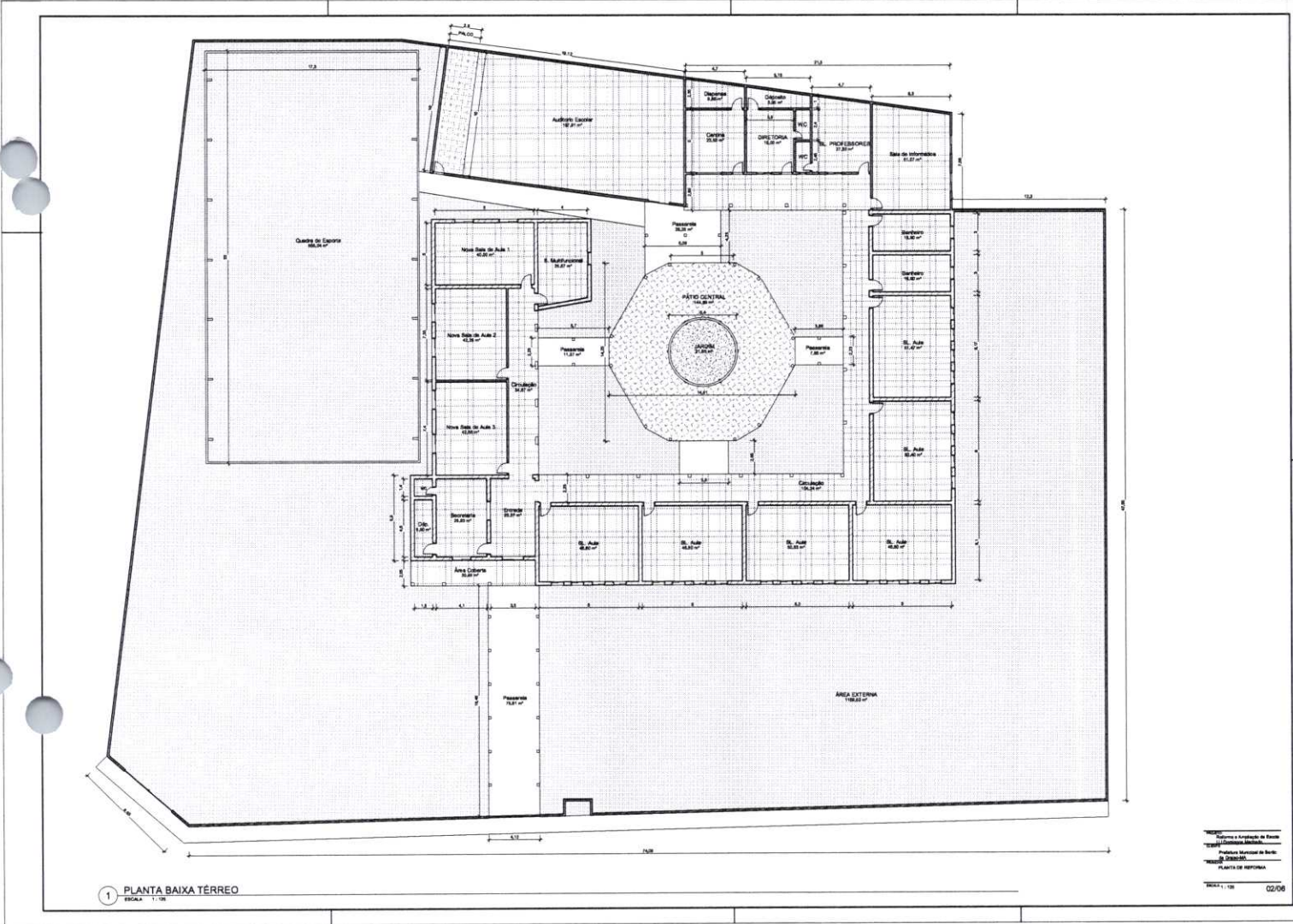

1 PLANTA BAIXA TERREO
ESCALA 1:100

Projeto e Arquitetura de Interiores
 LOPES & ASSOCIADOS
 Rua da Liberdade, 100 - 1.º andar
 01305-000 - São Paulo, SP
 Fone: (11) 3061-1000
 E-mail: lopes@lapes.com.br
 PLANTA DE ARQUITETURA
 FOLHA 1 - 100 02/08

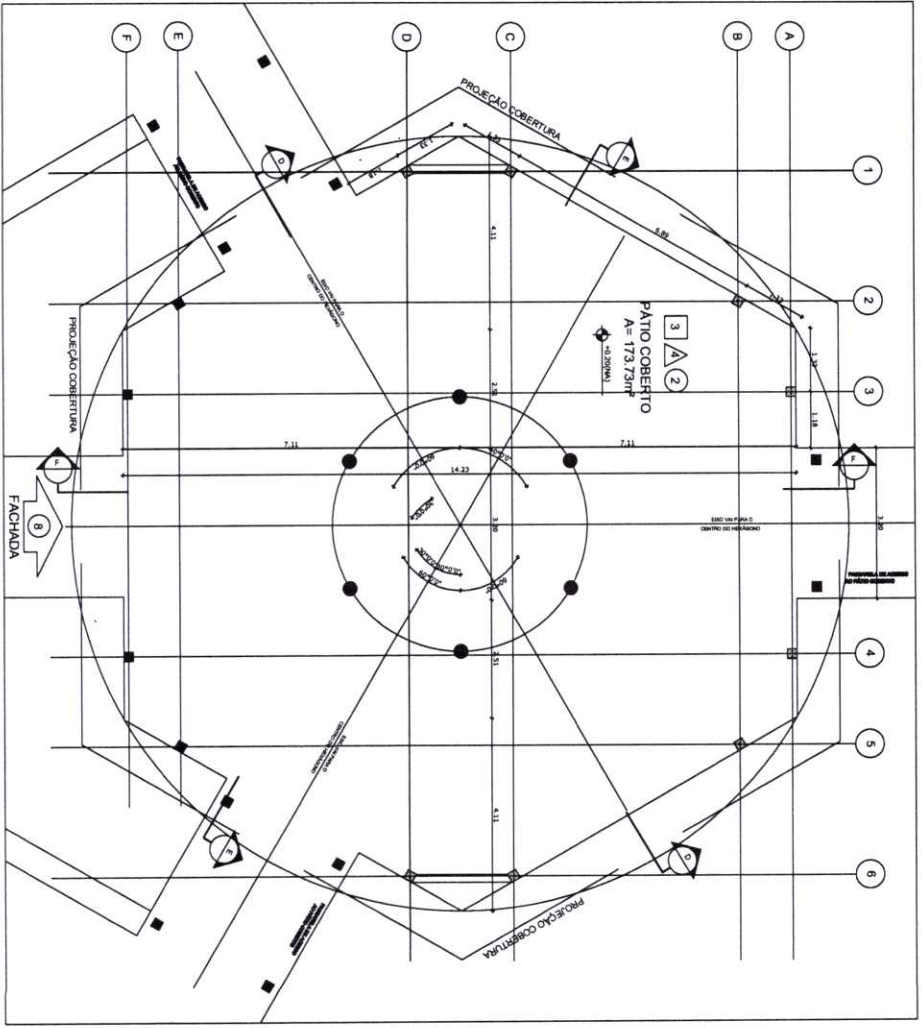
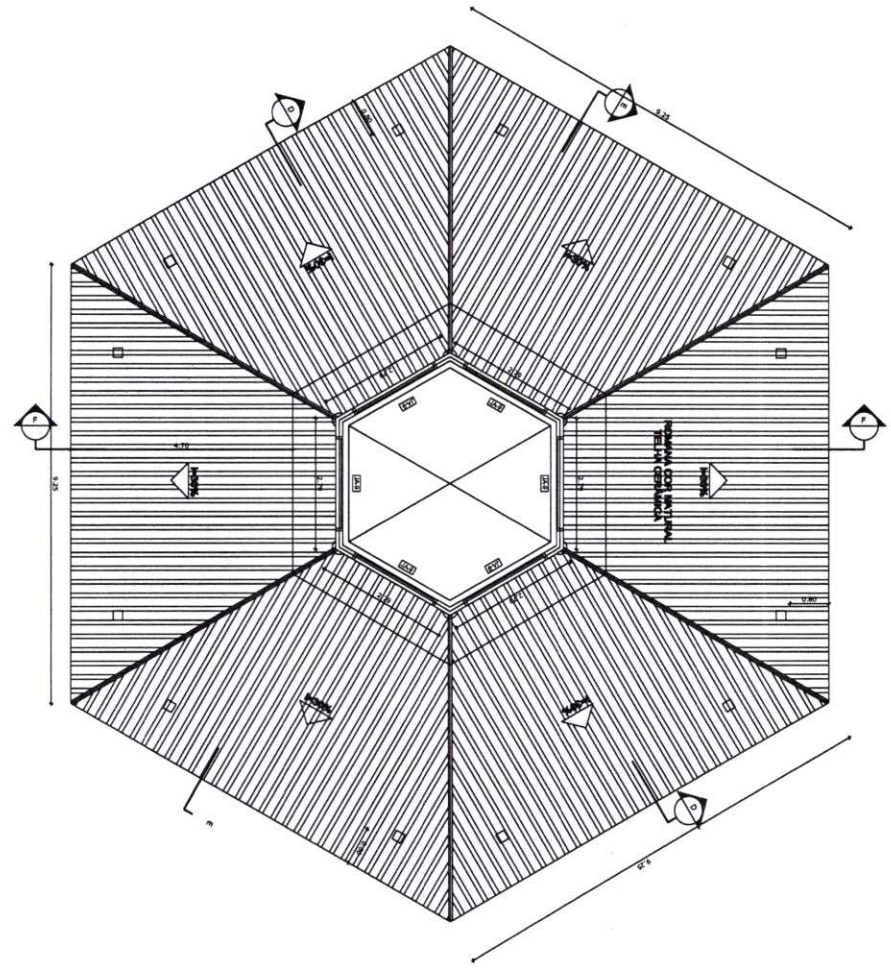

Reforma e Ampliação da Escola U.I. Domingos Machado

ENDEREÇO: CENTRO
 PROPRIETÁRIO: PREFEITURA MUNICIPAL DE BARRO DE GRALVAO - MA
 RESPONSÁVEL TÉCNICO:

PROJETO ARQUITETURA

EST

PÁTIO CENTRAL

04

FOLHA

REVISÃO: 01-2022 DATA: JANEIRO/2021 ESCALA: MOCIDA CONCRETO 20 MPa VISTO: 06

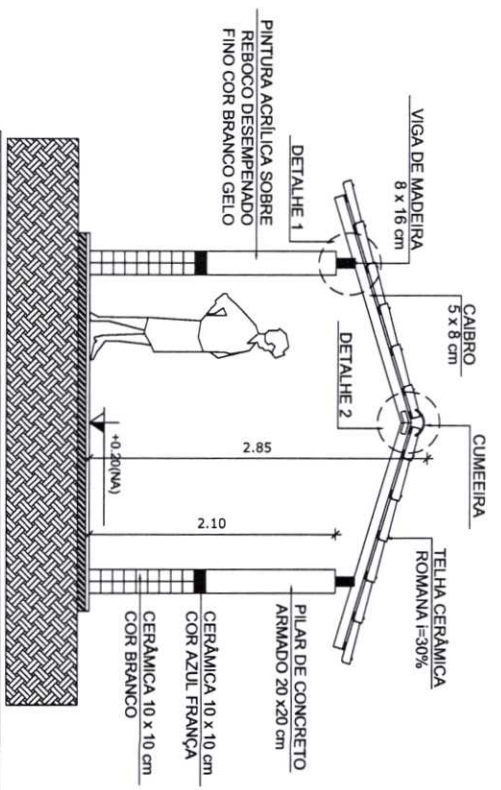
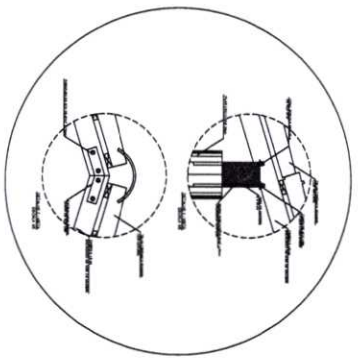
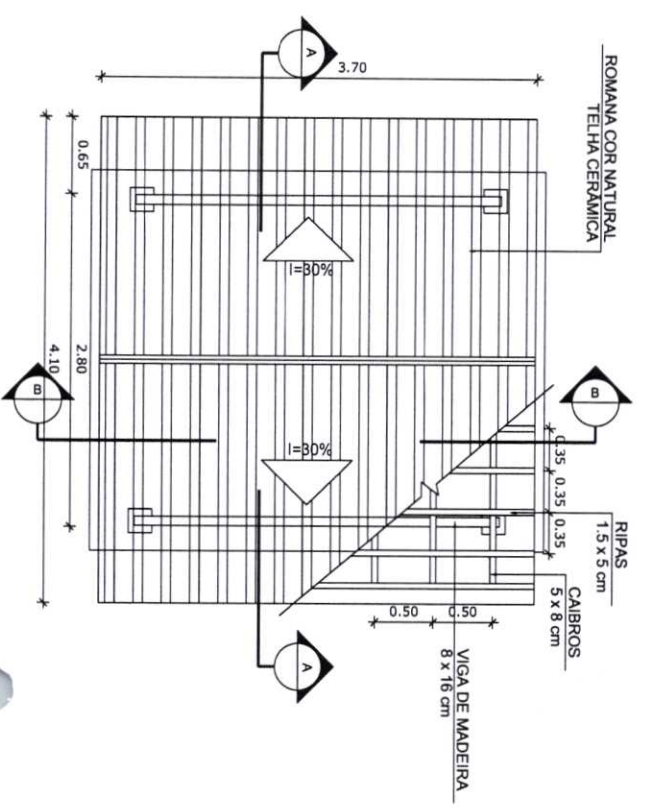
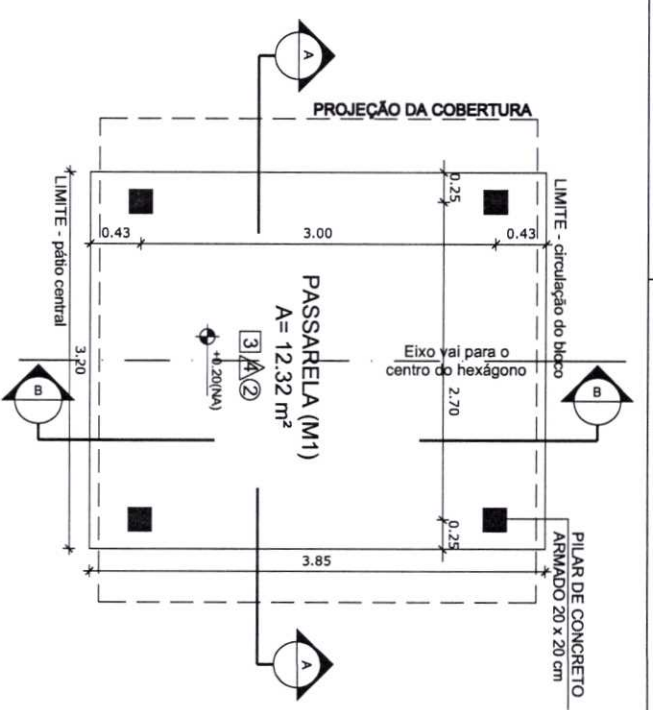
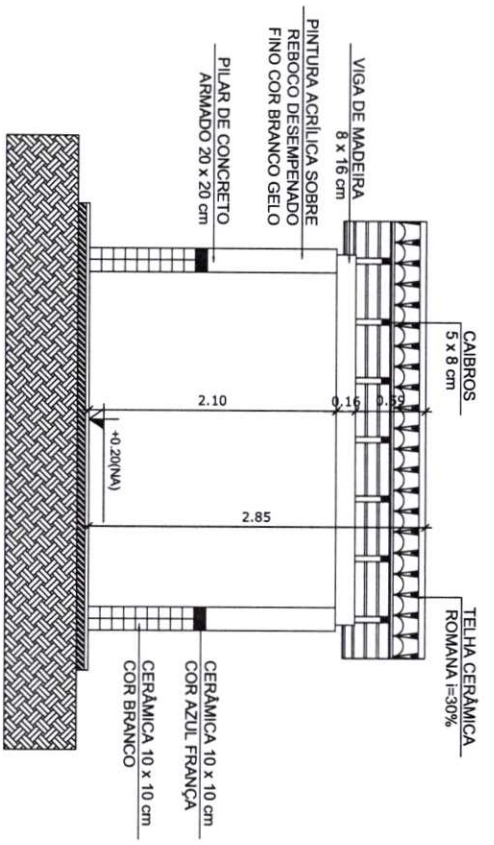

REVISÃO: 01-2022		DATA: JUNHO/2021		ESCALA: MOCICA		CONCRETO 20 MPa		FCH =		VISTO:	
EST		PASSARELA		PROJETO ARQUITETURA		FOLHA		06		06	
Endereço: CENTRO Proprietário: PREFEITURA MUNICIPAL DE BARRO DE GERALDO - MA Responsável Técnico:											
Reforma e Ampliação da Escola U.I. Domingos Machado											

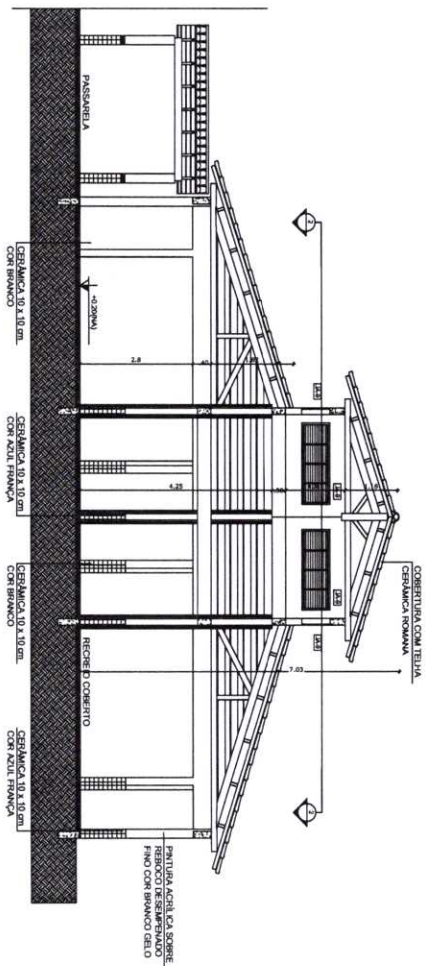

CORTE D-D
PÁTIO CENTRAL

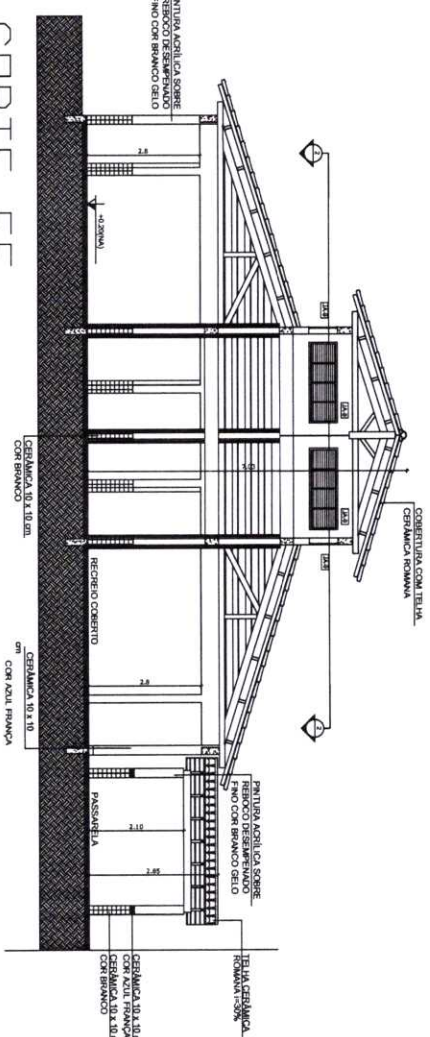

CORTE EE
PÁTIO CENTRAL

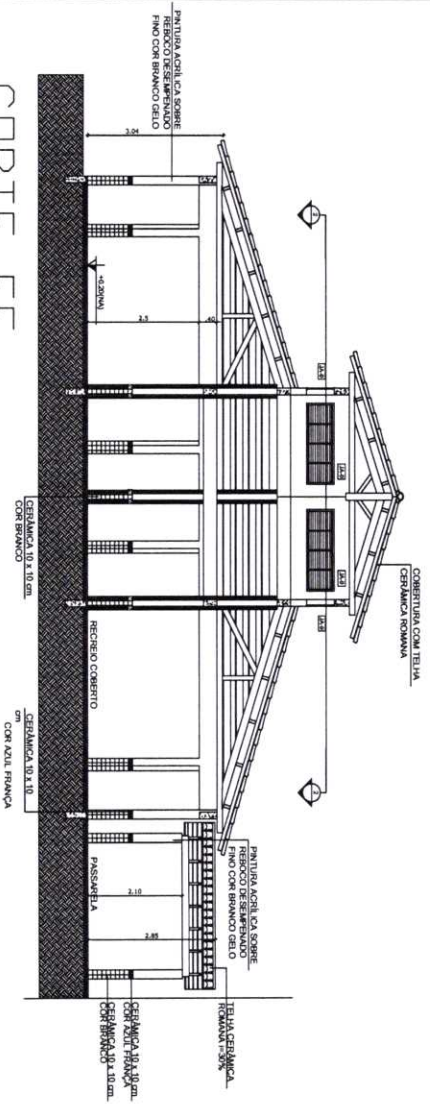

CORTE FF
PÁTIO CENTRAL

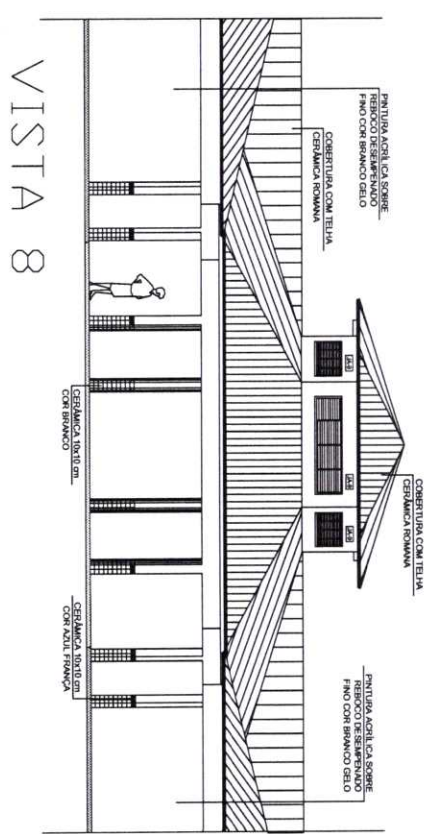

VISTA 8

Retorno e Ampliação da Escola U.I. Domingos Machado

ENDEREÇO:	CENTRO
PROPRIETÁRIO:	PREFEITURA MUNICIPAL DE BARÃO DE GRAJÃO - MA
RESPONSÁVEL TÉCNICO:	PROJETO ARQUITETURA

EST

PÁTIO CENTRAL

05

FOLHA

06

REVISÃO:	01-2022	DATA:	JANERO/2021	ESCALA:	INICIADA	CONCRETO:	20 MPa	VISTO:	
----------	---------	-------	-------------	---------	----------	-----------	--------	--------	--

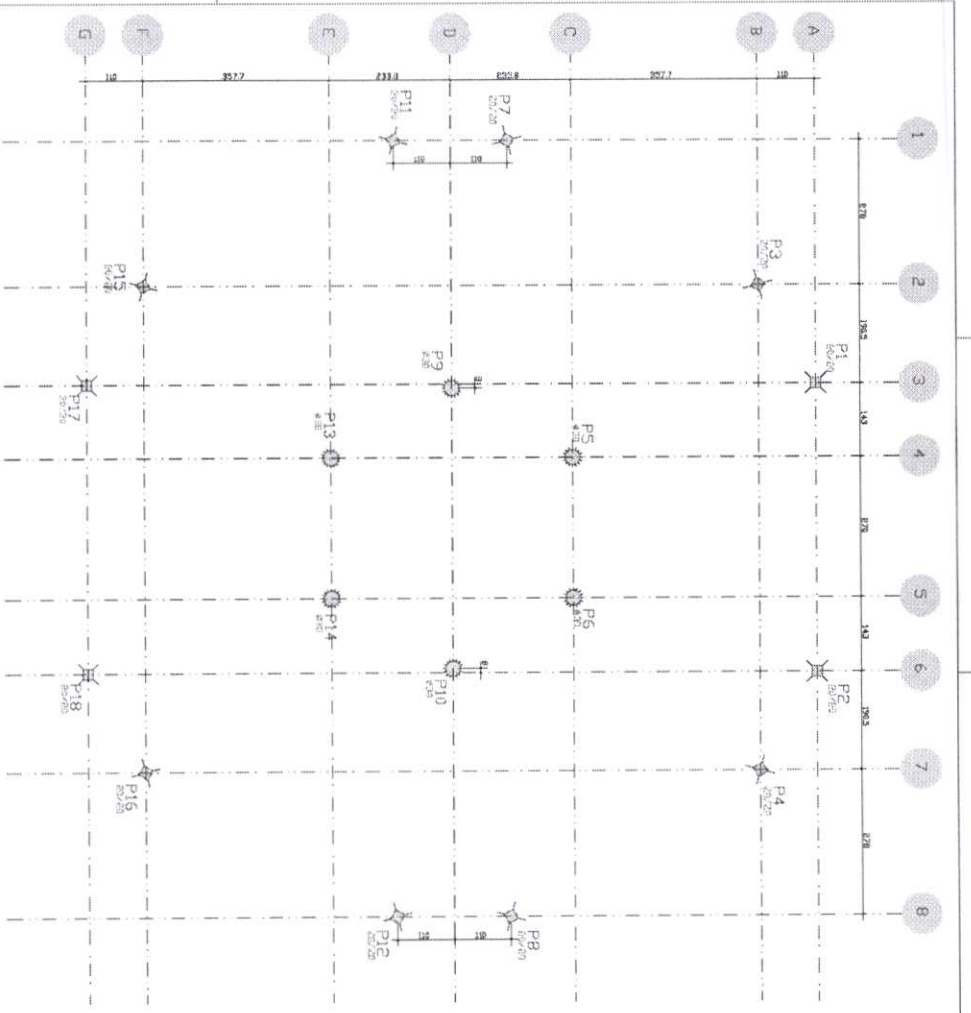

LOCACAO E CARGA DOS PILARES

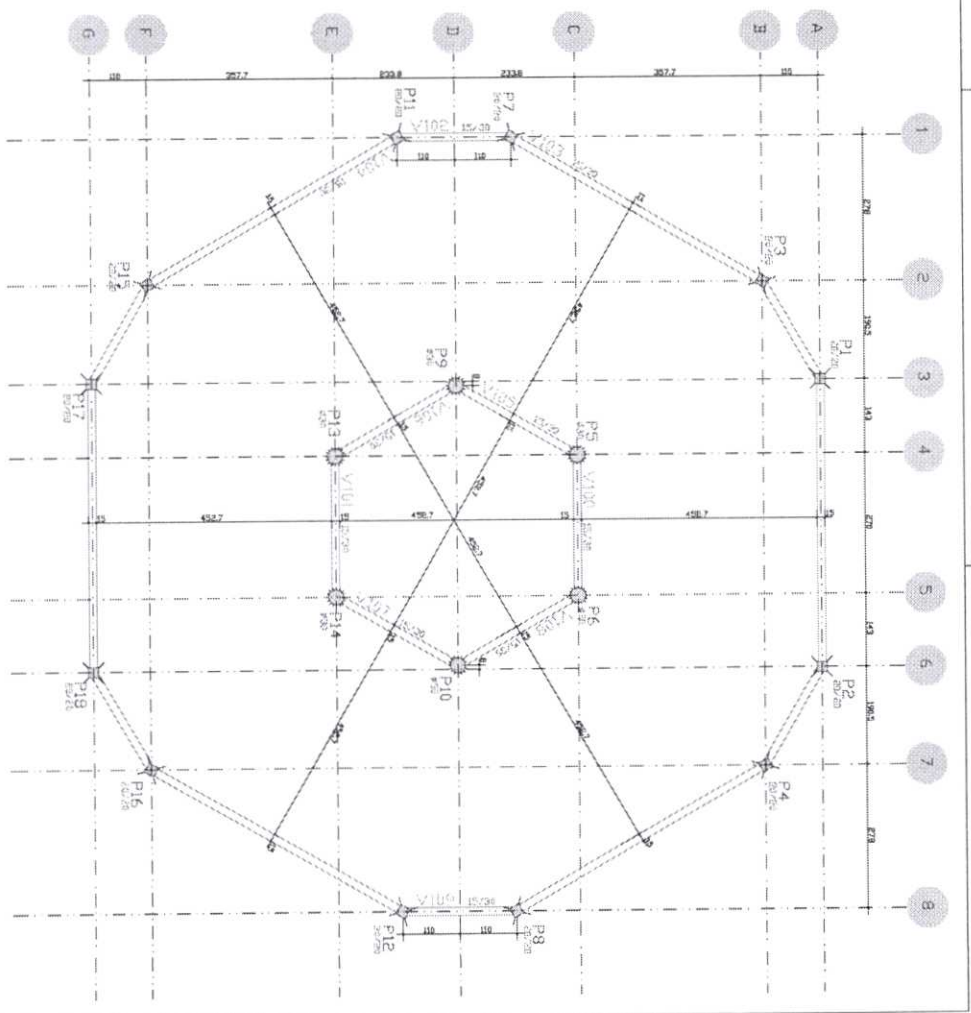

FORMA TERRED - NIVEL 0cm

Dim. Todas dimensões e distâncias em metros

Item	Dim.	Dim.	Dim.	Dim.	Dim.	Dim.	Dim.
1	8,70	8,70	8,70	8,70	8,70	8,70	8,70
2	1,90	1,90	1,90	1,90	1,90	1,90	1,90
3	1,80	1,80	1,80	1,80	1,80	1,80	1,80
4	8,70	8,70	8,70	8,70	8,70	8,70	8,70
5	1,90	1,90	1,90	1,90	1,90	1,90	1,90
6	1,80	1,80	1,80	1,80	1,80	1,80	1,80
7	8,70	8,70	8,70	8,70	8,70	8,70	8,70
8	1,90	1,90	1,90	1,90	1,90	1,90	1,90
9	1,80	1,80	1,80	1,80	1,80	1,80	1,80
10	8,70	8,70	8,70	8,70	8,70	8,70	8,70
11	1,90	1,90	1,90	1,90	1,90	1,90	1,90
12	1,80	1,80	1,80	1,80	1,80	1,80	1,80
13	8,70	8,70	8,70	8,70	8,70	8,70	8,70
14	1,90	1,90	1,90	1,90	1,90	1,90	1,90
15	1,80	1,80	1,80	1,80	1,80	1,80	1,80
16	8,70	8,70	8,70	8,70	8,70	8,70	8,70
17	1,90	1,90	1,90	1,90	1,90	1,90	1,90
18	1,80	1,80	1,80	1,80	1,80	1,80	1,80

NOTAS:
 1 - Todas as dimensões e distâncias em metros.
 2 - Todas as dimensões e distâncias em metros.
 3 - Todas as dimensões e distâncias em metros.
 4 - Todas as dimensões e distâncias em metros.
 5 - Todas as dimensões e distâncias em metros.
 6 - Todas as dimensões e distâncias em metros.
 7 - Todas as dimensões e distâncias em metros.
 8 - Todas as dimensões e distâncias em metros.
 9 - Todas as dimensões e distâncias em metros.
 10 - Todas as dimensões e distâncias em metros.
 11 - Todas as dimensões e distâncias em metros.
 12 - Todas as dimensões e distâncias em metros.
 13 - Todas as dimensões e distâncias em metros.
 14 - Todas as dimensões e distâncias em metros.
 15 - Todas as dimensões e distâncias em metros.
 16 - Todas as dimensões e distâncias em metros.
 17 - Todas as dimensões e distâncias em metros.
 18 - Todas as dimensões e distâncias em metros.

EST
 PATID CENTRAL
 PLANTA DE FORMA

01

M-002
 ANEXO 2/99
 NOV-04
 CONCRETADO
 20/05/04

Referência e Amplitude do Escala 0:1
 Departamento Municipal de Habitação - MA
 CENTRO
 FASE: PROJETO DE FORMA

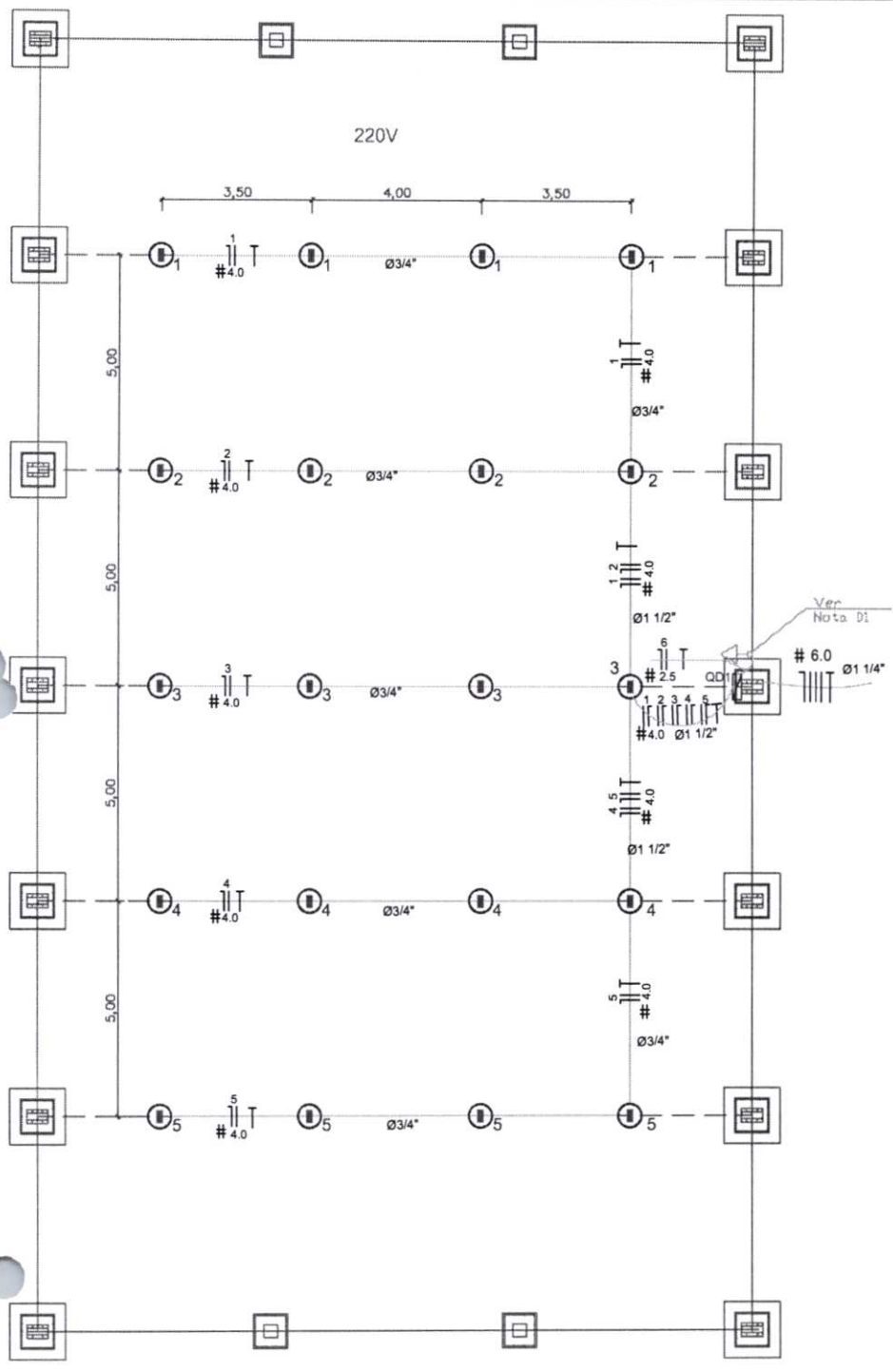

Legenda

- LUMINARIA INDUSTRIAL DE ALUMINIO REFLETOR 17\" - SOQUETEIRA CILINDRICA COM GRADIL DE ARAMADO PROTETPR LAMPADA DE LUZ MISTA - OSRAM - HWL 500 W Tomada base
- Quadro Geral de Distribuicao - sobrepor a 1,50m do piso
- Neutro - N, Fase - F, Proteção - T e Retorno
- Seção do condutor em mm²
- Diâmetro do eletroduto em mm

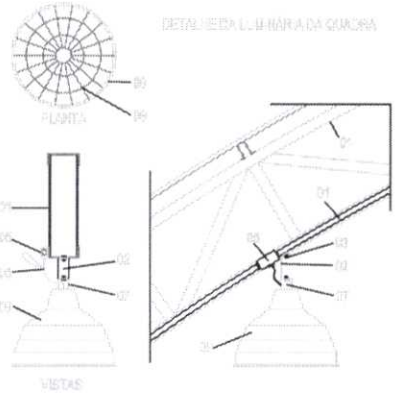
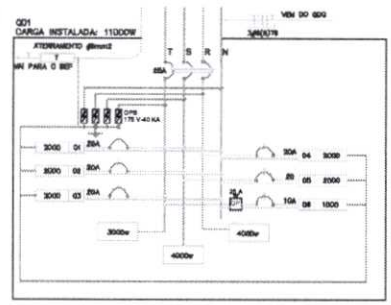

- ### LEGENDA
- 01 - TREÇA METÁLICA DA COBERTURA DA QUADRA
 - 02 - PERFIL TIPO 'C' ACOMPANHA INCLINAÇÃO
 - 03 - PARAFUSOS COM PORCA - FIXAÇÃO NA ESTRUTURA
 - 04 - ELETRODUTO DE PVC
 - 05 - BOMBALETE
 - 06 - CABO FLEXÍVEL
 - 07 - MANGOTE DE PROTEÇÃO - 20x1\" ESPEC. DA LUMINÁRIA
 - 08 - GRADIL DE PROTEÇÃO DA LUMINÁRIA INDUSTRIAL
 - 09 - LUMINÁRIA INDUSTRIAL DE ALUMINIO REFLETOR 17\" SOQUETEIRA CILINDRICA, 500 W LAMPADA DE LUZ MISTA OSRAM HWL 500 W

Nota D1:
A tomada de sobrepor de 1000w deverá localizar abaixo do BDI, usar eletroduto de aço galvanizado de 3/4\" e preso a alvenaria com abraçadeira e parafuso, garantindo firmeza e boa aparência.

Quadro Geral de Cargas 220V

Circuito	Descrição	V (V)	Iluminação (Lâmpada 500w)	Tomadas (W Tomada 1000)	Pot. total (W)	Fases	Pot. - R (W)	Pot. - S (W)	Pot. - T (W)	Seção (mm ²)	Disj (A)
1	Iluminação	220	4		2000	R	2000			4.0	20.0
2	Iluminação	220	4		2000	S		2000		4.0	20.0
3	Iluminação	220	4		2000	T			2000	4.0	20.0
4	Iluminação	220	4		2000	R	2000			4.0	20.0
5	Iluminação	220	4		2000	S		2000		4.0	20.0
6	Tomada	220		1	1000	T			1000	2.5	10.0
TOTAL					11000	R+S+T	4000	4000	3000		

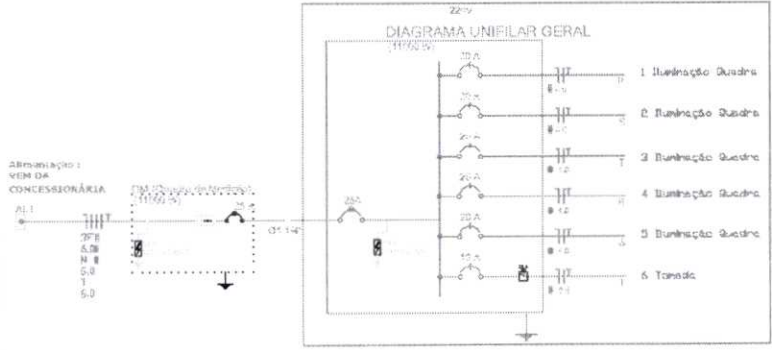

Reforma e Ampliação da Escola U.I. Domingos Machado

ENDEREÇO: CENTRO

PROPRIETÁRIO: PREFEITURA MUNICIPAL DE BARRA DE GRAJAU - MA

RESPONSÁVEL TÉCNICO: PROJETO DE INSTALAÇÕES ELÉTRICAS

EST QUADRA DE ESPORTES 02

REVISÃO: 01-1522 DATA: JANEIRO/2021 CÍRCULO: INICIADA FUNDO: CONCRETO ESCALA: 20 HPa

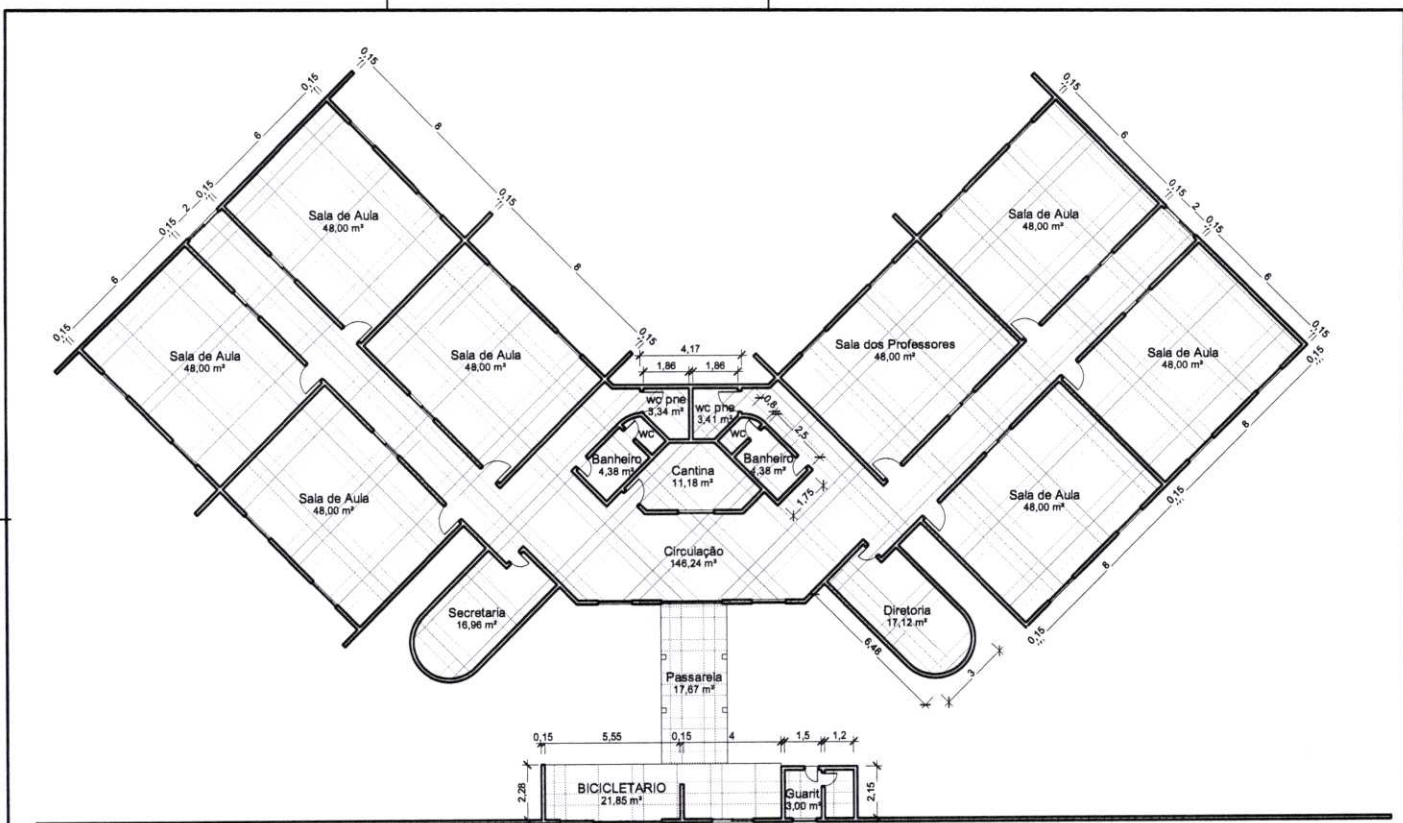

1 PLANTA BAIXA TÉRREO

ESCALA 1 : 150

PROJETO: Reforma e Ampliação da Escola
 U. J. Alberto da Silva Neto
 CLIENTE: Prefeitura Municipal de Barão
 de Grajaú-MA
 PRONCHIA: PLANTA BAIXA DE
 REFORMA
 ESCALA: 1 : 150



Rua Seroa da Mota, 314, Centro, Barão de Grajaú – MA – CEP – 65.660-000
 CNPJ: 06.477.822/0001 – 44

Obra

Contratação de empresa especializada em prestação de SINAPI - 10/2021 -
 serviço de Engenharia para a Reforma e Ampliação da Maranhão
 U.I. Alberto da Silva Noleto Localizada no Povoado ORSE - 09/2021 - Sergipe
 Manga, município de Barão de Grajaú – MA SEINFRA - 027 - Ceará

Bancos

B.D.I. Encargos Sociais

28,82% Desonerado:
 Horista: 86,61%
 Mensalista: 49,67%

Planilha Orçamentária Resumida

Item	Descrição	Total	Peso (%)
1	SERVIÇOS PRELIMINARES	42.958,74	6,65 %
2	DEMOLIÇÕES E RETIRADAS	33.490,44	5,18 %
3	INFRA-ESTRUTURA E SUPERESTRUTURA	5.306,50	0,82 %
4	ALVENARIAS E PAINÉIS	621,18	0,10 %
5	COBERTURAS	40.518,25	6,27 %
6	ESQUADRIAS E FERRAGENS	82.135,79	12,71 %
7	INSTALAÇÕES ELÉTRICAS	36.323,91	5,62 %
8	INSTALAÇÕES HIDRO - SANITÁRIAS	13.336,79	2,06 %
9	IMPERMEABILIZAÇÕES	587,03	0,09 %
10	REVESTIMENTOS DE PAREDES E TETOS	151.744,66	23,48 %
11	PAVIMENTAÇÕES	219.354,09	33,94 %
12	PINTURAS	16.985,81	2,63 %
13	LIMPEZA	2.988,00	0,46 %

Total sem BDI 501.747,55
 Total do BDI 144.603,64
 Total Geral 646.351,19



Rua Seroa da Mota, 314, Centro, Barão de Grajaú - MA - CEP - 65.660-000
 CNPJ: 06.477.822/0001 - 44

Obra
 Contratação de empresa especializada em prestação de serviço de Engenharia para a Reforma e Ampliação da U.I. Alberto da Silva Noleto Localizada no Povoado Manga, município de Barão de Grajaú - MA

Bancos
 SINAPI - 10/2021 - Maranhão 28,82%
 ORSE - 09/2021 - Sergipe
 SEINFRA - 027 - Ceará

Encargos Sociais
 Desonerado:
 Horaista: 86,61%
 Mensalista: 49,67%

Planilha Orçamentária Sintética

Item	Código Banco	Descrição	Und	Quant.	Valor Unit	Valor com BDI	Total	Peso (%)
1		SERVIÇOS PRELIMINARES					42.958,74	6,65 %
1.1	SINAPI	PLACA DE OBRA EM CHAPA DE AÇO GALVANIZADO	m²	6,00	317,30	408,74	2.452,44	
1.2	Próprio	ADMINISTRAÇÃO LOCAL DA OBRA	Mês	3,00	9.413,99	12.127,10	36.381,30	
1.3	SINAPI	LIMPEZA MANUAL DE VEGETAÇÃO EM TERRENO COM ENXADA AF_05/2018	m²	1500,00	2,14	2,75	4.125,00	
2		DEMOLIÇÕES E RETIRADAS					33.490,44	5,18 %
2.1	SINAPI	RETIRADA DE ESQUADRIAS	m²	79,14	13,14	16,92	1.339,04	
2.2	SINAPI	LIXAMENTO DE MASSA LÁTEX EM PAREDES, DUAS DEMÃOS, AF_06/2014	m²	2004,89	10,26	13,21	26.484,59	
2.3	SINAPI	RETIRADA DE APARELHOS SANITÁRIOS	UND	4,00	14,98	19,29	77,16	
2.4	SINAPI	DEMOLICAO DE CONCRETO SIMPLES	m³	9,45	193,49	249,25	2.355,41	
2.5	SINAPI	CARGA MANUAL DE ENTULHO EM CAMINHÃO BASCULANTE 6 M3	m³	96,00	20,33	26,18	2.513,28	
2.6	SINAPI	TRANSPORTE DE ENTULHO COM CAMINHÃO BASCULANTE 6 M3, RODOVIA PAVIMENTADA, DMT ATÉ 0,5 KM	m³	96,00	5,83	7,51	720,96	
3		INFRA-ESTRUTURA E SUPERESTRUTURA					6.306,50	0,10 %
3.1	SINAPI	LÁSTRO COM PREPARO DE FUNDO, LARGURA MAIOR OU IGUAL A 1,5 M, COM CAMADA DE BRITA, LANÇAMENTO MANUAL	m²	6,18	169,70	218,60	1.350,94	
3.2	SINAPI	CONCRETO FCK = 25MPA, TRAÇO 1:2:3:27 (CIMENTO/AREIA MÉDIA/BRITA 1) - PREPARO MECÂNICO COM BETONEIRA 600 L. AF_07/2019	m²	6,18	358,55	461,88	2.854,41	
3.3	SINAPI	LANÇAMENTO COM USO DE BALDES, ADENSAMENTO E ACABAMENTO DE CONCRETO EM ESTRUTURAS, AF_12/2015	m²	6,18	138,32	178,18	1.101,15	
4		ALVENARIAS E PAINÉIS					621,18	0,10 %
4.1	SINAPI	(COMPOSIÇÃO REPRESENTATIVA) DO SERVIÇO DE ALVENARIA DE VEDAÇÃO DE BLOCOS VAZADOS DE CERÂMICA DE 9X19X19CM (ESPESSURA 9CM), PARA EDIFICAÇÃO HABITACIONAL UNIFAMILIAR (CASAS) E EDIFICAÇÃO PÚBLICA PADRÃO. AF_11/2014	m²	7,00	68,89	88,74	621,18	
5		COBERTURAS					40.618,25	6,27 %
5.1	SINAPI	Releçamento em cobertura com telha cerâmica tipo canal comum, tabiana ou similar.	m²	666,81	39,46	50,83	33.893,95	
5.2	SINAPI	FABRICAÇÃO E INSTALAÇÃO DE TESSOURA INTEIRA EM AÇO, VÃO DE 5 M, PARA TELHA CERÂMICA OU DE CONCRETO, INCLUSO ICAMENTO. AF_12/2015	UND	2,00	1.094,30	1.409,67	2.819,34	
5.3	SINAPI	TRAMA DE MADEIRA COMPOSTA POR RIPAS, CAIBROS E TERÇAS PARA TELHADOS DE ATÉ 2 ÁGUAS PARA TELHA DE ENCAIXE DE CERÂMICA OU DE CONCRETO, INCLUSO TRANSPORTE VERTICAL. AF_07/2019	m²	25,90	70,58	90,92	2.354,82	
5.4	SINAPI	TELHAMENTO COM TELHA CERÂMICA CAPA-CANAL, TIPO COLONIAL, COM MAIS DE 2 ÁGUAS, INCLUSO TRANSPORTE VERTICAL. AF_07/2019	m²	25,90	43,47	55,99	1.450,14	
6		ESQUADRIAS E FERRAGENS					82.135,79	12,27 %
6.1	SINAPI	KIT DE PORTA DE MADEIRA PARA PINTURA, SEMI-OCA (LEVE OU BATENTE, SEM FECHADURA - FORNECIMENTO E INSTALAÇÃO. AF_12/2019	UN	20,00	757,16	975,37	19.507,40	
6.2	SEINFRA	PORTA DE METALON E BARRA CHATA DE FERRO C/FECHADURA DOBRADICA, INCLUS, PINTURA ESMALTE SINTÉTICO	m²	25,20	384,51	495,32	12.482,06	
6.3	SINAPI	JANELA DE AÇO TIPO BASCULANTE PARA VIDROS, COM BATENTE, FERRAGENS E PINTURA ANTICORROSIVA. EXCLUSIVE VIDROS, ACABAMENTO, ALIZAR E CONTRAMARCO, FORNECIMENTO E INSTALAÇÃO. AF_12/2019	m²	50,40	756,08	973,98	49.088,59	
6.4	SINAPI	FECHADURA DE EMBUTIR PARA PORTAS INTERNAS, COMPLETA, ACABAMENTO PADRÃO MÉDIO, COM EXECUÇÃO DE FURO - FORNECIMENTO E INSTALAÇÃO. AF_12/2019	UN	4,00	124,69	160,62	642,48	
6.5	SINAPI	DOBRADICA EM AÇO/FERRO, 3" X 2 1/2", E=1,9 A 2 MM, SEM ANEL, CROMADO OU ZINCADO, TAMPA BOLA, COM PARAFUSOS	UN	18,00	17,91	23,07	415,26	
7		INSTALAÇÕES ELÉTRICAS					36.323,91	5,62 %
7.1		ELETRODUTO					6.398,86	0,99 %
7.1.1	SINAPI	ELETRODUTO CORRUGADO 3/4	M	600,00	7,19	9,26	5.556,00	
7.1.2	SINAPI	ELETRODUTO RÍGIDO PVC 3/4	M	60,00	9,17	11,81	708,60	
7.1.3	SINAPI	CURVA 90° ELETRODUTO ROSC 3/4	UN	14,00	7,45	9,59	134,26	
7.2		CABOS					21.152,00	3,27 %
7.2.1	SINAPI	CABO FLEXÍVEL 2,5MM (PRETO)	M	800,00	3,79	4,88	3.904,00	
7.2.2	SINAPI	CABO FLEXÍVEL 2,5MM (AZUL)	M	800,00	3,79	4,88	3.904,00	
7.2.3	SINAPI	CABO FLEXÍVEL 2,5MM (VERDE)	M	800,00	5,17	6,65	5.320,00	



Rua Seroa da Mota, 314, Centro, Barão de Grajaú - MA - CEP - 65.660-000
 CNPJ: 06.477.822/0001 - 44

Obra Contratação de empresa especializada em prestação de serviço de Engenharia para a Reforma e Ampliação da U.I. Alberto da Silva Noleto Localizada no Povoado Manga, município de Barão de Grajaú - MA

Bancos SINAPI - 10/2021 - Maranhão 28,82%
 ORSE - 09/2021 - Sergipe
 SEINFRA - 027 - Ceará

Encargos Sociais Desonerado:
 Horista: 86,61%
 Mensalista: 49,67%

Planilha Orçamentária Sintética

Item	Código Banco	Descrição	Und	Quant	Valor Unit	Valor com BDI	Total	Peso (%)
7.24	91928 SINAPI	CABO FLEXIVEL 4MM (PRETO)	M	200,00	6,34	8,16	1.632,00	
7.25	91928 SINAPI	CABO FLEXIVEL 4MM (AZUL)	M	200,00	6,34	8,16	1.632,00	
7.26	91929 SINAPI	CABO FLEXIVEL 4MM (VERDE)	M	200,00	7,30	9,40	1.880,00	
7.27	91932 SINAPI	CABO FLEXIVEL 10MM (PRETO)	M	50,00	14,54	18,73	936,50	
7.28	91932 SINAPI	CABO FLEXIVEL 10MM (AZUL)	M	50,00	14,54	18,73	936,50	
7.29	91933 SINAPI	CABO FLEXIVEL 10MM (VERDE)	M	50,00	15,64	20,14	1.007,00	
7.3		ATERRAMENTO					1.267,94	0,20%
7.31	96985 SINAPI	HASTE DE COBRE 2400	UN	4,00	82,78	106,63	426,52	
7.32	74166/001 SINAPI	CAIXA DE INSPEÇÃO EM CONCRETO PRÉ-MOLDADO DN 60CM COM TAMPA H=60CM - FORNECIMENTO E INSTALAÇÃO	UN	2,00	277,02	356,85	713,70	
7.33	91933 SINAPI	CABO DE COBRE NU 10MM	M	2,00	15,64	20,14	40,28	
7.34	92966 SINAPI	CONECTOR PARA HASTE 2400	CHP	4,00	16,97	21,86	87,44	
7.4		DISJUNTORES					259,34	0,04%
7.41	93657 SINAPI	DISJUNTOR MONOPOLAR 32A	UN	4,00	11,47	14,77	59,08	
7.42	93655 SINAPI	DISJUNTOR MONOPOLAR 20A	UN	4,00	10,49	13,51	54,04	
7.43	93654 SINAPI	DISJUNTOR MONOPOLAR 16A	UN	6,00	9,65	12,43	74,58	
7.44	93653 SINAPI	DISJUNTOR MONOPOLAR 10A	UN	6,00	9,27	11,94	71,64	
7.5		QUADROS					1.660,68	0,26%
7.51	83463 SINAPI	QUADRO DE DISTRIBUIÇÃO DE ENERGIA EM CHAPA DE ACO GALVANIZADO, PARA 12 DISJUNTORES TERMOMAGNETICOS MONOPOLARES, COM BARRAMENTO TRIFASICO E NEUTRO - FORNECIMENTO E INSTALAÇÃO	UN	1,00	597,71	769,97	769,97	
7.52	4527 ORSE	Quadro de medição trifásica em Noril com lente para leitura	un	1,00	683,68	880,71	880,71	
7.6		INTERRUPTORES E TOMADAS					859,71	0,13%
7.61	91952 SINAPI	INTERRUPTOR DE 1 SEÇÃO	UN	10,00	13,60	17,51	175,10	
7.62	91969 SINAPI	INTERRUPTOR DE 3 SEÇÕES	UN	1,00	57,24	73,73	73,73	
7.63	91998 SINAPI	TOMADA UNIVERSAL , 2P+T 220V	UN	32,00	14,82	19,09	610,88	
7.7		LAMPADAS					4.735,38	0,73%
7.71	97585 SINAPI	LUMINARIA TIPO CALHA, DE SOBREPOR, COM 2 LAMPADAS TUBULARES FLUORESCENTES DE 18 W, COM REATOR DE PARTIDA RÁPIDA - FORNECIMENTO E INSTALAÇÃO. AF_02/2020	UN	40,00	90,62	116,73	4.669,20	
7.72	93042 SINAPI	LÂMPADA LED 6 W BIVOLT BRANCA, FORMATO TRADICIONAL (BASE E27) - FORNECIMENTO E INSTALAÇÃO	UN	6,00	8,57	11,03	66,18	
8		INSTALAÇÕES HIRO - SANITARIAS					13.336,79	2,06%
8.1	89714 SINAPI	Tubo PVC 100 mm com conexões	M	100,00	44,28	57,04	5.704,00	
8.2	89712 SINAPI	Tubo PVC 50 mm com conexões	M	23,10	29,75	29,75	833,00	
8.3	89711 SINAPI	Tubo PVC 40 mm com conexões	M	24,00	14,94	19,24	461,76	
8.4	89566 SINAPI	Tubo PVC 25 mm com conexões	M	40,00	15,86	20,43	817,20	
8.5	89357 SINAPI	Tubo PVC 32 mm com conexões	M	14,00	23,92	30,81	431,34	
8.6	89709 SINAPI	Raio sifonado	UN	5,00	14,57	18,76	93,80	
8.7	86906 SINAPI	Tomreira tipo boia de 20mm (1/2")	UN	1,00	48,84	62,91	62,91	
8.8	86909 SINAPI	Tomreira movel bico de pato de 20mm	UN	2,00	84,79	109,22	218,44	
8.9	2087 ORSE	Cuba de louça de embutir (oval ou circular) inclusive sifão plástico,	UN	4,00	127,22	163,88	655,52	
8.10	95472 SINAPI	Vaso sanitário com caixa de descarga acoplada - louca branca	UN	4,00	542,99	699,47	2.797,88	
8.11	4545 ORSE	Kit de acessórios para banheiro em ABS/Alumínio com 5 peças (01 cabide, 01 saboneteira, 01 papelreira, 01 porta-toalha rosto e 01 porta-toalha banho)	UN	4,00	50,18	64,64	258,56	
8.12	89599 SINAPI	Pontos de água	UN	2,00	177,49	228,64	457,28	
8.13	1682 ORSE	Reviso de ponto de esgoto tipo 3 - Rev. 01	UN	2,00	120,08	154,68	309,36	
8.14	86958 SINAPI	Barra de apoio para deficiente em ferro galvanizado de 1/2" = 80cm (bacia sanitária e micrôto), inclusive parafusos de fixação e pintura	UN	3,00	30,50	39,29	117,87	
8.15	86958 SINAPI	Barra de apoio para deficiente em ferro galvanizado de 1/2" = 104cm (lavatório), inclusive parafusos de fixação e pintura	UN	3,00	30,50	39,29	117,87	
9		IMPERMEABILIZAÇÕES					587,03	0,09%
9.1	73872/002 SINAPI	IMPERMEABILIZAÇÃO COM PINTURA A BASE DE RESINA EPOXI ALCATRAO, DUAS DEMAOIS	m²	6,18	73,74	94,99	587,03	
10		REVESTIMENTOS DE PAREDES E TETOS					151.744,66	23,48%
10.1	87878 SINAPI	CHAPISCO APLICADO EM ALVENARIAS E ESTRUTURAS DE CONCRETO INTERNAS, COM COLHER DE PEDREIRO, ARGAMASSA	m²	2004,89	3,32	4,27	8.560,88	
10.2	87532 SINAPI	EMBOÇO, PARA RECEBIMENTO DE CERÂMICA, EM ARGAMASSA TRAÇO 1:2:8, PREPARO MANUAL, APLICADO MANUALMENTE EM FACES INTERNAS DE PAREDES, PARA AMBIENTE COM ÁREA ENTRE 5M2 E 10M2, ESPESSURA DE 20MM, COM EXECUÇÃO DE TALISCAS, AF_06/2014	m²	1002,45	27,32	35,19	35.276,03	



Rua Seroa da Mota, 314, Centro, Barão de Grajaú - MA - CEP - 65.660-000
 CNPJ: 06.477.822/0001 - 44

Obra Contratação de empresa especializada em prestação de serviço de Engenharia para a Reforma e Ampliação da U.I. Alberto da Silva Noleto Localizada no Povoado Manga, município de Barão de Grajaú - MA

Bancos SINAPI - 10/2021 - Maranhão 28,82%
 ORSE - 09/2021 - Sergipe
 SEINFRA - 027 - Ceará

B.D.I. Desonerado: Mensalista: 49,67%
 Encargos Sociais: 28,82%
 Horta: 86,61%

Planilha Orçamentária Sintética

Item	Código Banco	Descrição	Und	Quant.	Valor Unit	Valor com BDI	Total	Peso (%)	
10.3	89045 SINAPI	(COMPOSIÇÃO REPRESENTATIVA) DO SERVIÇO DE REVESTIMENTO CERÂMICO PARA AMBIENTES DE ÁREAS MOLHADAS, MEIA PAREDE OU PAREDE INTEIRA, COM PLACAS TIPO ESMALTADA EXTRA, DIMENSÕES 20X20 CM, PARA EDIFICAÇÃO HABITACIONAL MULTIFAMILIAR (PRÉDIO). AF 11/2014	M	1002,45	63,92	82,34	82.541,32		
10.4	96113 SINAPI	FORRO EM PLACAS DE GESSO, PARA AMBIENTES COMERCIAIS. AF_05/2017_P	m²	687,81	28,63	36,88	25.366,43		
11	PAVIMENTAÇÕES								
11.1	87692 SINAPI	CONTRAPISO EM ARGAMASSA TRAÇO 1:4 (CIMENTO E AREIA), NÃO ADERIDO, ESPESSURA 5CM. AF_06/2014	m²	687,81	37,30	48,04	33.042,39	33,94 %	
11.2	87262 SINAPI	REVESTIMENTO CERÂMICO PARA PISO COM PLACAS TIPO PORCELANATO DE DIMENSÕES 60X60 CM APLICADA EM AMBIENTES DE ÁREA ENTRE 5 M² E 10 M². AF_06/2014	m²	687,81	159,83	205,89	141.613,20		
11.3	94998 SINAPI	EXECUÇÃO DE PASSEIO (CALÇADA) OU PISO DE CONCRETO COM CONCRETO MOLDADO IN LOCO, FEITO EM OBRA, ACABAMENTO CONVENCIONAL, ESPESSURA 12 CM, ARMADO. AF_07/2016	m²	275,00	126,18	162,54	44.698,50		
12	PINTURAS								
12.1	88489 SINAPI	APLICAÇÃO MANUAL DE PINTURA COM TINTA ACRÍLICA EM PAREDES, DUAS DEMÃOIS. AF_06/2014	m²	1002,45	11,82	15,22	15.257,21	2,63 %	
12.2	74065/003 SINAPI	PINTURA ESMALTE BRILHANTE PARA MADEIRA, DUAS DEMAOIS, SOBRE FUNDO NIVELADOR BRANCO	m²	36,00	21,05	27,11	975,96		
12.3	95468 SINAPI	PINTURA ESMALTE BRILHANTE (2 DEMAOIS) SOBRE SUPERFÍCIE METÁLICA, INCLUSIVE PROTEÇÃO COM ZARCO (1 DEMAO)	m²	16,80	34,78	44,80	752,64		
13	LIMPEZA								
13.1	2450 ORSE	Limpeza geral	m²	1200,00	1,94	2,49	2.988,00	0,46 %	
		Total sem BDI	501.747,55						
		Total do BDI	144.603,64						
		Total Geral	646.351,19						



Rua Seroa da Mota, 314, Centro, Barão de Grajaú - MA - CEP - 65.660-000
 CNPJ: 06.477.822/0001 - 44

Obra

Contratação de empresa especializada em prestação de serviço de Engenharia para a Reforma e Ampliação da U.I Alberto da Silva Noleto Localizada no Povoador Marga, município de Barão de Grajaú - MA

Bancos
 SINAPI - 10/2021 - Maranhão
 ORSE - 09/2021 - Sergipe
 SEINFRA - 027 - Ceará

B.D.I.
 28,82%

Encargos Sociais
 Desonerado:
 Horista: 86,61%
 Mensalista: 49,67%

Composições Analíticas com Preço Unitário

Composições Principais

Código	Banco	Descrição	Und	Quant.	Valor Unit	Total	
1.1							
74209/001	SINAPI	PLACA DE OBRA EM CHAPA DE ACO GALVANIZADO	m²	1,0000000	317,30	317,30	
94962	SINAPI	CONCRETO MAGRO PARA LASTRO, TRACO 1.4.5.4.5 (EM MASSA SECA DE CIMENTO/ AREIA MEDIA/ BRITA 1) - PREPARO MECANICO COM BETONEIRA 400 L. AF. 05/2021	m²	0,0100000	272,09	2,72	
88316	SINAPI	SERVENITE COM ENCARGOS COMPLEMENTARES	H	2,0000000	13,14	26,28	
88262	SINAPI	CARPINTEIRO DE FORMAS COM ENCARGOS COMPLEMENTARES	H	1,0000000	17,21	17,21	
00004813	SINAPI	PLACA DE OBRA (PARA CONSTRUCAO CIVIL) EM CHAPA GALVANIZADA *N. 22", ADESIVADA, DE 2,0 X 1,125", M (SEM POSTES PARA FIXACAO)	m²	1,0000000	225,00	225,00	
00004491	SINAPI	PONTALITE *7,5 X 7,5" CM EM PINUS, MISTA OU EQUIVALENTE DA REGIAO - BRUTA	M	4,0000000	9,11	36,44	
00005075	SINAPI	PREGO DE ACO POLIDO COM CABECA 18 X 30 (2 3/4 X 10)	KG	0,1100000	21,06	2,31	
00004417	SINAPI	SARRAFO NAO APARELHADO *2,5 X 7" CM, EM MACARANDUBA, ANGELIM OU EQUIVALENTE DA REGIAO - BRUTA	M	1,0000000	7,34	7,34	
		MO sem LS =>	34,58	LS =>	0,00	MO com LS =>	34,58
		Valor do BDI =>	91,44			Valor com BDI =>	408,74

Código	Banco	Descrição	Und	Quant.	Valor Unit	Total	
1.2							
770	Próprio	ADMINISTRAÇÃO LOCAL DA OBRA	MES	1,0000000	9.413,99	9.413,99	
90779	SINAPI	ENGENHEIRO CIVIL DE OBRA SENIOR COM ENCARGOS COMPLEMENTARES	H	50,0000000	124,51	6.225,50	
90776	SINAPI	ENCARREGADO GERAL COM ENCARGOS COMPLEMENTARES	H	138,0900000	23,09	3.186,49	
		MO sem LS =>	9.063,31	LS =>	0,00	MO com LS =>	9.063,31
		Valor do BDI =>	2.713,11			Valor com BDI =>	12.127,10

Código	Banco	Descrição	Und	Quant.	Valor Unit	Total	
1.3							
88524	SINAPI	LIMPEZA MANUAL DE VEGETAÇÃO EM TERRENO COM ENXADA.AF_05/2018	m²	1,0000000	2,14	2,14	
88316	SINAPI	SERVENITE COM ENCARGOS COMPLEMENTARES	H	0,0718000	13,14	0,94	
88441	SINAPI	JARDINEIRO COM ENCARGOS COMPLEMENTARES	H	0,0718000	16,79	1,20	
		MO sem LS =>	0,72	LS =>	0,00	MO com LS =>	0,72
		Valor do BDI =>	0,61			Valor com BDI =>	2,75

Código	Banco	Descrição	Und	Quant.	Valor Unit	Total	
2.1							
85334	SINAPI	RETRADA DE ESQUADRIAS METALICAS	m²	1,0000000	13,14	13,14	
88316	SINAPI	SERVENITE COM ENCARGOS COMPLEMENTARES	H	1,0000000	13,14	13,14	
		MO sem LS =>	10,03	LS =>	0,00	MO com LS =>	10,03
		Valor do BDI =>	3,78			Valor com BDI =>	16,92

Código	Banco	Descrição	Und	Quant.	Valor Unit	Total	
2.2							
88497	SINAPI	LIXAMENTO DE MASSA LÁTEX EM PAREDES, DUAS DEMÃOS. AF_06/2014	m²	1,0000000	10,26	10,26	
88310	SINAPI	PINTOR COM ENCARGOS COMPLEMENTARES	H	0,3120000	18,51	5,77	
88316	SINAPI	SERVENITE COM ENCARGOS COMPLEMENTARES	H	0,1140000	13,14	1,49	
00004047	SINAPI	ITEM PROCESSO DE DESATVACAO MASSA CORRIDA PYA PARA PAREDES INTERNAS	GL	0,2445000	11,97	2,92	
00003767	SINAPI	LIXA EM FOLHA PARA PAREDE OU MADEIRA, NUMERO 120 (COR VERMELHA)	UN	0,1000000	0,81	0,08	
		MO sem LS =>	5,54	LS =>	0,00	MO com LS =>	5,54



Rua Seroa da Mota, 314, Centro, Barão de Grajaú - MA - CEP - 65.660-000
 CNPJ: 06.477.822/0001 - 44

Obra

Contratação de empresa especializada em prestação de serviço de Engenharia para a Reforma e Ampliação da U.I. Alberto da Silva Noleto Localizada no Povoador Manga, município de Barão de Grajaú - MA

Bancos
 SINAPI - 10/2021 - Maranhão
 ORSE - 09/2021 - Sergipe
 SEINFRA - 027 - Ceará

B.D.I.
 28,82%
 Encargos Sociais
 Desonerado:
 Horista: 86,61%
 Mensalista: 49,67%

Composições Analíticas com Preço Unitário

Composições Principais

		Valor do BDI =>	2,95	Valor com BDI =>	13,21
2.3					
Composição	85333 SINAPI	RETRADA DE APARELHOS SANITARIOS	UN	1,00000000	14,98
Auxiliar	88267 SINAPI	ENCANADOR OU BOMBEIRO HIDRAULICO COM ENCARGOS COMPLEMENTARES	H	0,50000000	8,41
Composição	88316 SINAPI	SERVENTE COM ENCARGOS COMPLEMENTARES	H	0,50000000	6,57
Auxiliar		MO sem LS =>	12,09 LS =>	0,00	MO com LS =>
		Valor do BDI =>	4,31	Valor com BDI =>	19,29
2.4					
Composição	73616 SINAPI	DEMOLICAO DE CONCRETO SIMPLES	m³	1,00000000	193,49
Auxiliar	88309 SINAPI	PEDREIRO COM ENCARGOS COMPLEMENTARES	H	1,30000000	17,44
Composição	88316 SINAPI	SERVENTE COM ENCARGOS COMPLEMENTARES	H	13,00000000	170,82
Auxiliar		MO sem LS =>	148,86 LS =>	0,00	MO com LS =>
		Valor do BDI =>	55,76	Valor com BDI =>	249,25
2.5					
Composição	72897 SINAPI	CARGA MANUAL DE ENTULHO EM CAMINHÃO BASCULANTE 6 M3	m³	1,00000000	20,33
Composição	5961 SINAPI	CAMINHÃO BASCULANTE 6 M3, PESO BRUTO TOTAL 16.000 KG, CARGA ÚTIL MÁXIMA 13.071 KG, DISTÂNCIA ENTRE EIXOS 4,80 M, POTÊNCIA 230 CV	CHI	0,25000000	11,14
Auxiliar		INCLUSIVE CACAMBA METÁLICA - CHI DIURNO AF 06/2014			
Composição	88316 SINAPI	SERVENTE COM ENCARGOS COMPLEMENTARES	H	0,70000000	9,19
Auxiliar		MO sem LS =>	10,56 LS =>	0,00	MO com LS =>
		Valor do BDI =>	5,85	Valor com BDI =>	26,18
2.6					
Composição	72899 SINAPI	TRANSPORTE DE ENTULHO COM CAMINHÃO BASCULANTE 6 M3, RODOVIA PAVIMENTADA, DMT ATE 0,5 KM	m³	1,00000000	5,83
Composição	5811 SINAPI	CAMINHÃO BASCULANTE 6 M3, PESO BRUTO TOTAL 16.000 KG, CARGA ÚTIL MÁXIMA 13.071 KG, DISTÂNCIA ENTRE EIXOS 4,80 M, POTÊNCIA 230 CV	CHP	0,03270000	5,83
Auxiliar		INCLUSIVE CACAMBA METÁLICA - CHP-DIURNO, AF 06/2014			
Composição		MO sem LS =>	0,46 LS =>	0,00	MO com LS =>
		Valor do BDI =>	1,68	Valor com BDI =>	7,51
3.1					
Composição	84107 SINAPI	LASTRO COM PREPARO DE FUNDO, LARGURA MAIOR OU IGUAL A 1,5 M, COM CAMADA DE BRITA, LANÇAMENTO MANUAL, AF 08/2020	m²	1,00000000	169,70
Auxiliar	91533 SINAPI	COMPACTADOR DE SOLOS DE PERCUSSÃO (SOQUETE), COM MOTOR A GASOLINA 4 TEMPOS, POTÊNCIA 4 CV - CHP DIURNO, AF 08/2015	CHP	0,03200000	24,02
Composição	91534 SINAPI	COMPACTADOR DE SOLOS DE PERCUSSÃO (SOQUETE) COM MOTOR A GASOLINA 4 TEMPOS, POTÊNCIA 4 CV - CHI DIURNO, AF 08/2015	CHI	0,03000000	16,42
Composição	88309 SINAPI	PEDREIRO COM ENCARGOS COMPLEMENTARES	H	2,15400000	37,56
Auxiliar	88316 SINAPI	SERVENTE COM ENCARGOS COMPLEMENTARES	H	3,23000000	42,44
Composição	00004720 SINAPI	PEDRA BRITADA N. 0, OU PEDRISCO (4,8 A 9,5 MM) POSTO PEDREIRA/FORNECEDOR, SEM FRETE	m³	1,10000000	80,41
Insumo		MO sem LS =>	63,82 LS =>	0,00	MO com LS =>
		Valor do BDI =>	48,90	Valor com BDI =>	218,60



Rua Seroa da Mota, 314, Centro, Barão de Grajaú - MA - CEP - 65.660-000
 CNPJ: 06.477.822/0001 - 44

Obra

Contratação de empresa especializada em prestação de serviço de Engenharia para a Reforma e Ampliação da U.I. Alberto da Silva Neto localizada no Povoado Manga, município de Barão de Grajaú - MA

Bancos
 SINAPI - 10/2021 - Maranhão
 ORSE - 09/2021 - Sergipe
 SEINFRA - 027 - Ceará

B.D.I.
 28,82%
 Encargos Sociais
 Desonerado:
 Horista: 86,61%
 Mensalista: 49,67%

Composições Analíticas com Preço Unitário
 Composições Principais

3.2	Código	Banco	Descrição	Tipo	Und	Quant.	Valor Unit	Total
Composição	94971	SINAPI	CONCRETO FCK = 25MPa, TRAÇO 1:2,3:2,7 (CIMENTO/ÁREA MÉDIA BRITA 1) PREPARO MECÂNICO COM BETONEIRA 600 L. AF. 07/2016	FUES - FUNDAÇÕES E ESTRUTURAS	m³	1,0000000	358,55	358,55
Composição Auxiliar	89225	SINAPI	BETONEIRA CAPACIDADE NOMINAL DE 600 L, CAPACIDADE DE MISTURA 360 L, MOTOR ELÉTRICO TRIFÁSICO POTÊNCIA DE 4 CV, SEM CARREGADOR - CHP DIURNO. AF. 11/2014	CHOR - CUSTOS HORÁRIOS DE MÁQUINAS E EQUIPAMENTOS	CHP	0,6434000	4,54	2,92
Composição Auxiliar	89226	SINAPI	BETONEIRA CAPACIDADE NOMINAL DE 600 L, CAPACIDADE DE MISTURA 360 L, MOTOR ELÉTRICO TRIFÁSICO POTÊNCIA DE 4 CV, SEM CARREGADOR - CHI DIURNO. AF. 11/2014	CHOR - CUSTOS HORÁRIOS DE MÁQUINAS E EQUIPAMENTOS	CHI	0,6067000	1,45	0,87
Composição Auxiliar	88316	SINAPI	SERVENTE COM ENCARGOS COMPLEMENTARES	SEDI - SERVIÇOS DIVERSOS	H	1,9792000	13,14	26,00
Composição Auxiliar	88377	SINAPI	OPERADOR DE BETONEIRA ESTACIONÁRIA/MISTURADOR COM ENCARGOS COMPLEMENTARES	SEDI - SERVIÇOS DIVERSOS	H	1,2501000	15,26	19,07
Insumo	00000370	SINAPI	ÁREA MÉDIA - POSTO JAZIDA/FORNECEDOR (RETIRADO NA JAZIDA, SEM TRANSPORTE)	Material	m²	0,7275000	52,50	38,19
Insumo	00001379	SINAPI	CIMENTO PORTLAND COMPOSTO CP II-32	Material	KG	364,9433000	0,63	229,91
Insumo	00004721	SINAPI	PEDRA BRITADA N. 1 (9,5 a 19 MM) POSTO PEDREIRA/FORNECEDOR, SEM FRETE	Material	m³	0,5972000	69,65	41,59
					MO sem LS =>	36,21	LS =>	0,00
					Valor do BDI =>	103,33	MO com LS =>	36,21
							Valor com BDI =>	461,88

3.3	Código	Banco	Descrição	Tipo	Und	Quant.	Valor Unit	Total
Composição	92873	SINAPI	LANÇAMENTO COM USO DE BALDES, ADENSAMENTO E ACABAMENTO DE CONCRETO EM ESTRUTURAS. AF. 12/2015	FUES - FUNDAÇÕES E ESTRUTURAS	m³	1,0000000	138,32	138,32
Composição Auxiliar	90586	SINAPI	VIBRADOR DE IMERSÃO, DIÂMETRO DE PONTEIRA 45MM, MOTOR ELÉTRICO TRIFÁSICO POTÊNCIA DE 2 CV - CHP DIURNO. AF. 06/2015	CHOR - CUSTOS HORÁRIOS DE MÁQUINAS E EQUIPAMENTOS	CHP	0,6720000	1,66	1,11
Composição Auxiliar	90587	SINAPI	VIBRADOR DE IMERSÃO, DIÂMETRO DE PONTEIRA 45MM, MOTOR ELÉTRICO TRIFÁSICO POTÊNCIA DE 2 CV - CHI DIURNO. AF. 06/2015	CHOR - CUSTOS HORÁRIOS DE MÁQUINAS E EQUIPAMENTOS	CHI	1,1740000	0,43	0,50
Composição Auxiliar	88262	SINAPI	CARPINTEIRO DE FORMAS COM ENCARGOS COMPLEMENTARES	SEDI - SERVIÇOS DIVERSOS	H	1,8460000	17,21	31,76
Composição Auxiliar	88316	SINAPI	SERVENTE COM ENCARGOS COMPLEMENTARES	SEDI - SERVIÇOS DIVERSOS	H	5,5380000	13,14	72,76
Composição Auxiliar	88309	SINAPI	PEDREIRO COM ENCARGOS COMPLEMENTARES	SEDI - SERVIÇOS DIVERSOS	H	1,8460000	17,44	32,19
					MO sem LS =>	107,79	LS =>	0,00
					Valor do BDI =>	39,86	MO com LS =>	107,79
							Valor com BDI =>	178,18

4.1	Código	Banco	Descrição	Tipo	Und	Quant.	Valor Unit	Total
Composição	89168	SINAPI	(COMPOSIÇÃO REPRESENTATIVA) DO SERVIÇO DE ALVENARIA DE VEDAÇÃO DE BLOCOS VAZADOS DE CERÂMICA DE 9X19X19CM (ESPESURA 9CM), PARA EDIFICAÇÃO HABITACIONAL UNIFAMILIAR (CASA) E EDIFICAÇÃO PÚBLICA PADRÃO. AF. 11/2014	PARE - PAREDES/PAINEIS	m²	1,0000000	68,89	68,89
Composição Auxiliar	87511	SINAPI	ALVENARIA DE VEDAÇÃO DE BLOCOS CERÂMICOS FURADOS NA HORIZONTAL DE 9X19X19CM (ESPESURA 9CM) DE PAREDES COM ÁREA LÍQUIDA MENOR QUE 6M² COM VÁOS E ARGAMASSA DE ASSENTAMENTO COM PREPARO EM BETONEIRA. AF. 06/2014	PARE - PAREDES/PAINEIS	m²	0,2470000	77,75	19,20
Composição Auxiliar	87495	SINAPI	ALVENARIA DE VEDAÇÃO DE BLOCOS CERÂMICOS FURADOS NA HORIZONTAL DE 9X19X19CM (ESPESURA 9CM) DE PAREDES COM ÁREA LÍQUIDA MENOR QUE 6M² SEM VÁOS E ARGAMASSA DE ASSENTAMENTO COM PREPARO EM BETONEIRA. AF. 06/2014	PARE - PAREDES/PAINEIS	m²	0,2334000	70,49	16,45
Composição Auxiliar	87503	SINAPI	ALVENARIA DE VEDAÇÃO DE BLOCOS CERÂMICOS FURADOS NA HORIZONTAL DE 9X19X19CM (ESPESURA 9CM) DE PAREDES COM ÁREA LÍQUIDA MAIOR OU IGUAL A 6M² SEM VÁOS E ARGAMASSA DE ASSENTAMENTO COM PREPARO EM BETONEIRA. AF. 06/2014	PARE - PAREDES/PAINEIS	m²	0,2028000	61,18	12,40



Rua Seroa da Mota, 314, Centro, Barão de Grajaú - MA - CEP - 65.660-000
 CNPJ: 06.477.822/0001 - 44

Obra

Contratação de empresa especializada em prestação de serviço de Engenharia para a Reforma e Ampliação da U.I. Alberto da Silva Noleto Localizada no Povoado Mianga, município de Barão de Grajaú - MA

Bancos
 SINAPI - 10/2021 - Maranhão
 ORSE - 09/2021 - Sergipe
 SEINFRA - 027 - Ceará

B.D.I.
 28,82%

Encargos Sociais
 Desonerado:
 Horista: 86,61%
 Mensalista: 49,67%

Composições Analíticas com Preço Unitário
 Composições Principais

Composição	Código Banco	Descrição	Tipo	Und	Quant.	Valor Unit	Total		
Auxiliar	87519 SINAPI	ALVENARIA DE VEDAÇÃO DE BLOCOS CERÂMICOS FURADOS NA HORIZONTAL DE 9X19X19CM (ESPESSURA 9CM) DE PAREDES COM ÁREA LÍQUIDA MAIOR OU IGUAL A 6M² COM VÃOS E ARGAMASSA DE ASSENTAMENTO COM PREPARO EM BETONEIRA. AF_ 06/2014	PARE - PAREDES/PAINÉIS	m²	0,3168000	65,80	20,84		
Composição	94201 SINAPI	Releçamento em cobertura com telha cerâmica tipo canal comum, labialiana ou similar.	COBE - COBERTURA	m²	1,0000000	39,46	39,46		
Auxiliar	93281 SINAPI	GUINCHO ELÉTRICO DE COLUNA, CAPACIDADE 400 KG, COM MOTO FREIO, MOTOR TRIFÁSICO DE 1,25 CV - CHP DIURNO. AF_ 03/2016	CHOR - CUSTOS HORÁRIOS DE MÁQUINAS E EQUIPAMENTOS	CHP	0,0372000	15,47	0,57		
Auxiliar	93282 SINAPI	GUINCHO ELÉTRICO DE COLUNA, CAPACIDADE 400 KG, COM MOTO FREIO, MOTOR TRIFÁSICO DE 1,25 CV - CHI DIURNO. AF_ 03/2016	CHOR - CUSTOS HORÁRIOS DE MÁQUINAS E EQUIPAMENTOS	CHI	0,0516000	14,61	0,75		
Auxiliar	88316 SINAPI	SERVENTE COM ENCARGOS COMPLEMENTARES	SEDI - SERVIÇOS DIVERSOS	H	0,3990000	13,14	5,24		
Auxiliar	88323 SINAPI	TELHADISTA COM ENCARGOS COMPLEMENTARES	SEDI - SERVIÇOS DIVERSOS	H	0,1330000	19,83	2,65		
Insumo	00007173 SINAPI	TELHA DE BARRO / CERÂMICA, NÃO ESMALTADA, TIPO COLONIAL, CANAL, PLAN, PAULISTA, COMPRIMENTO DE 44 A 50" CM, RENDIMENTO DE COBERTURA DE "26" TELHAS/M²	Material	MIL	0,0275000	1.100,00	30,25		
				MO sem LS =>	32,30	LS =>	0,00	MO com LS =>	32,30
				Valor do BDI =>	19,85	Valor do BDI =>	88,74	Valor com BDI =>	88,74

Composição	Código Banco	Descrição	Tipo	Und	Quant.	Valor Unit	Total		
Auxiliar	92586 SINAPI	FABRICAÇÃO E INSTALAÇÃO DE TESOURA INTEIRA EM AÇO, VÃO DE 5 M, PARA TELHA CERÂMICA OU DE CONCRETO, INCLUSIVE IÇAMENTO. AF_ 12/2015	COBE - COBERTURA	UN	1,0000000	1.094,30	1.094,30		
Auxiliar	92255 SINAPI	INSTALAÇÃO DE TESOURA (INTEIRA OU MEIA), EM AÇO, PARA VÃOS MAIORES OU IGUAIS A 3,0 M E MENORES QUE 6,0 M, INCLUSIVE IÇAMENTO. AF_ 07/2019	COBE - COBERTURA	UN	1,0000000	152,48	152,48		
Composição	88278 SINAPI	MONTADOR DE ESTRUTURA METÁLICA COM ENCARGOS COMPLEMENTARES	SEDI - SERVIÇOS DIVERSOS	H	1,4220000	15,71	22,33		
Auxiliar	88316 SINAPI	SERVENTE COM ENCARGOS COMPLEMENTARES	SEDI - SERVIÇOS DIVERSOS	H	0,3280000	13,14	4,30		
Auxiliar	00004777 SINAPI	CANTONEIRA AÇO ABAS IGUAIS (QUALQUER BITOLA), ESPESSURA ENTRE 1/8" E 1/4"	Material	KG	20,3000000	10,65	216,19		
Insumo	00010997 SINAPI	ELETRODO REVESTIDO AWS - E7018, DIÂMETRO IGUAL A 4,00 MM	Material	KG	0,2340000	35,51	8,30		
Insumo	00040598 SINAPI	PERFIL UDC ("U" DOBRADO DE CHAPA) SIMPLES DE AÇO LAMINADO, GALVANIZADO, ASTM A36, 127 X 50 MM, E= 3 MM	Material	KG	61,5600000	11,22	690,70		
				MO sem LS =>	24,42	LS =>	0,00	MO com LS =>	24,42
				Valor do BDI =>	315,37	Valor do BDI =>	1.409,67	Valor com BDI =>	1.409,67

Composição	Código Banco	Descrição	Tipo	Und	Quant.	Valor Unit	Total
Auxiliar	92539 SINAPI	TRAMA DE MADEIRA COMPOSTA POR RIPAS, CAIBROS E TERÇAS PARA TELHADOS DE ATÉ 2 ÁGUAS PARA TELHA DE ENCAIXE DE CERÂMICA OU DE CONCRETO, INCLUSIVE TRANSPORTE VERTICAL. AF_ 07/2019	COBE - COBERTURA	m²	1,0000000	70,58	70,58
Auxiliar	93282 SINAPI	GUINCHO ELÉTRICO DE COLUNA, CAPACIDADE 400 KG, COM MOTO FREIO, MOTOR TRIFÁSICO DE 1,25 CV - CHI DIURNO. AF_ 03/2016	CHOR - CUSTOS HORÁRIOS DE MÁQUINAS E EQUIPAMENTOS	CHI	0,0598000	14,61	0,87
Auxiliar	63281 SINAPI	GUINCHO ELÉTRICO DE COLUNA, CAPACIDADE 400 KG, COM MOTO FREIO, MOTOR TRIFÁSICO DE 1,25 CV - CHP DIURNO. AF_ 03/2016	CHOR - CUSTOS HORÁRIOS DE MÁQUINAS E EQUIPAMENTOS	CHP	0,0431000	15,47	0,66
Auxiliar	88239 SINAPI	AJUDANTE DE CARPINTeiro COM ENCARGOS COMPLEMENTARES	SEDI - SERVIÇOS DIVERSOS	H	0,4070000	14,23	5,79
Auxiliar	88262 SINAPI	CARPINTeiro DE FORMAS COM ENCARGOS COMPLEMENTARES	SEDI - SERVIÇOS DIVERSOS	H	0,3670000	17,21	6,31
Insumo	00004430 SINAPI	CAIBRO NÃO APARELHADO *5 X 6" CM, EM MACARANDUBA, ANGELIM OU EQUIVALENTE DA REGIÃO - BRUTA	Material	M	1,9560000	13,50	26,40



Rua Seroa da Mota, 314, Centro, Barão de Grajaú - MA - CEP - 65.660-000
 CNPJ: 06.477.822/0001 - 44

Obra

Contratação de empresa especializada em prestação de serviço de Engenharia para a Reforma e Ampliação da U.I. Alberto da Silva Noleto Localizada no Povoador Marga, município de Barão de Grajaú - MA

Bancos
 SINAPI - 10/2021 - Maranhão
 ORSE - 09/2021 - Sergipe
 SEINFRA - 027 - Ceará

B.D.I.
 28,82%
 Encargos Sociais
 Desonerado:
 Horista: 86,61%
 Mensalista: 49,67%

Composições Analíticas com Preço Unitário

Composições Principais

Insumo	Código Banco	Descrição	Tipo	Und	Quant.	Valor Unit	Total
Insumo	00040568 SINAPI	PREGO DE ACO POLIDO COM CABECA 22 X 48 (4 1/4 X 5)	Material	KG	0,03000000	21,21	0,63
Insumo	00039027 SINAPI	PREGO DE ACO POLIDO COM CABECA 19 X 36 (3 1/4 X 9)	Material	KG	0,05000000	21,04	1,05
Insumo	00020247 SINAPI	PREGO DE ACO POLIDO COM CABECA 15 X 15 (1 1/4 X 13)	Material	KG	0,07000000	23,31	1,63
Insumo	00004408 SINAPI	RIPA NAO APARELHADA, *1,5 X 5* CM, EM MACARANDUBA, ANGELIM OU EQUIVALENTE DA REGIAO - BRUTA	Material	M	3,29200000	2,57	8,46
Insumo	00004425 SINAPI	VIGA NAO APARELHADA *6 X 12* CM, EM MACARANDUBA, ANGELIM OU EQUIVALENTE DA REGIAO - BRUTA	Material	M	0,65800000	28,55	18,78
				MO sem LS =>	10,93	LS =>	10,93
				Valor do BDI =>	20,34	MO com LS =>	10,93
						Valor com BDI =>	90,92

5.4	Código Banco	Descrição	Tipo	Und	Quant.	Valor Unit	Total
Composição	94204 SINAPI	TELHAMENTO COM TELHA CERÂMICA CAPA-CANAL, TIPO COLONIAL, COM MAIS DE 2 AGUAS, INCLUSO TRANSPORTE VERTICAL. AF. 07/2019	COBE - COBERTURA	m²	1,00000000	43,47	43,47
Composição	93281 SINAPI	GUINCHO ELÉTRICO DE COLUNA, CAPACIDADE 400 KG, COM MOTO FREIO, MOTOR TRIFÁSICO DE 1,25 CV - CHP DIURNO. AF. 03/2016	CHP - CUSTOS HORÁRIOS DE MÁQUINAS E EQUIPAMENTOS	CHP	0,03720000	15,47	0,57
Composição	93282 SINAPI	GUINCHO ELÉTRICO DE COLUNA, CAPACIDADE 400 KG, COM MOTO FREIO, MOTOR TRIFÁSICO DE 1,25 CV - CHI DIURNO. AF. 03/2016	CHI - CUSTOS HORÁRIOS DE MÁQUINAS E EQUIPAMENTOS	CHI	0,05160000	14,61	0,75
Auxiliar	88316 SINAPI	SERVENTE COM ENCARGOS COMPLEMENTARES	SEDI - SERVIÇOS DIVERSOS	H	0,52100000	13,14	6,84
Auxiliar	88323 SINAPI	TELHADISTA COM ENCARGOS COMPLEMENTARES	SEDI - SERVIÇOS DIVERSOS	H	0,25400000	19,93	5,06
Composição	00007173 SINAPI	TELHA DE BARRO / CERÂMICA, NAO ESMALTADA, TIPO COLONIAL, CANAL, PLAN, PAULISTA, CERMIMENTO DE *44 A 50* CM, RENDIMENTO DE COBERTURA DE *26* TELHAS/M2	Material	MIL	0,02750000	1.100,00	30,25
				MO sem LS =>	10,56	LS =>	10,56
				Valor do BDI =>	12,52	MO com LS =>	10,56
						Valor com BDI =>	55,99

6.1	Código Banco	Descrição	Tipo	Und	Quant.	Valor Unit	Total
Composição	90850 SINAPI	KIT DE PORTA DE MADEIRA PARA PINTURA, SEMI-OCA (LEVE OU MÉDIA), PADRÃO MÉDIO, 90X210CM, ESPESURA DE 3,5CM, ITENS INCLUSOS: DOBRADIÇAS, MONTAGEM E INSTALAÇÃO DO BATENTE, SEM FECHADURA - FORNECIMENTO E INSTALAÇÃO. AF. 12/2019	ESQV - ESQUADRIAS/FERRAGENS/VIDROS	UN	1,00000000	757,16	757,16
Composição	90806 SINAPI	BATENTE PARA PORTA DE MADEIRA, FIXAÇÃO COM ARGAMASSA, PADRÃO MÉDIO - FORNECIMENTO E INSTALAÇÃO. AF. 12/2019	ESQV - ESQUADRIAS/FERRAGENS/VIDROS	UN	1,00000000	308,03	308,03
Auxiliar	90823 SINAPI	PORTA DE MADEIRA PARA PINTURA, SEMI-OCA (LEVE OU MÉDIA), 90X210CM, ESPESURA DE 3,5CM, INCLUSO DOBRADIÇAS - FORNECIMENTO E INSTALAÇÃO. AF. 12/2019	ESQV - ESQUADRIAS/FERRAGENS/VIDROS	UN	1,00000000	352,74	352,74
Composição	100659 SINAPI	ALIZAR DE 5X1,5CM PARA PORTA FIXADO COM PREGOS, PADRÃO MÉDIO - FORNECIMENTO E INSTALAÇÃO. AF. 12/2019	ESQV - ESQUADRIAS/FERRAGENS/VIDROS	M	10,20000000	9,45	96,39
				MO sem LS =>	127,98	LS =>	127,98
				Valor do BDI =>	218,21	MO com LS =>	127,98
						Valor com BDI =>	975,37

6.2	Código Banco	Descrição	Tipo	Und	Quant.	Valor Unit	Total
Composição	C3659 SEINFRA	PORTÃO DE METALON E BARRA CHATA DE FERRO C/FECHADURA E DOBRADIÇA, INCLUSO: PINTURA ESMALTE SINTÉTICO	ESQUADRIAS METÁLICAS	m²	1,00000000	384,51	384,51
Insumo	10108 SEINFRA	AREIA GROSSA	Material	m³	0,00100000	74,72	0,07
Insumo	10805 SEINFRA	CIMENTO PORTLAND	Material	KG	0,15000000	0,56	0,08
Insumo	16727 SEINFRA	PORTÃO EM METALON E BARRA CHATA DE FERRO C/FECHADURA E DOBRADIÇAS, INCLUSO: PINTURA ESMALTE SINTÉTICO (=1M2)	Material	UN	1,00000000	352,45	352,45
Insumo	12543 SEINFRA	SERVENTE	Mão de Obra	H	0,25000000	15,55	3,88
Insumo	12391 SEINFRA	PEDREIRO	Mão de Obra	H	0,35000000	20,77	7,26
Insumo	11530 SEINFRA	MONTADOR	Mão de Obra	H	1,00000000	20,77	20,77



Rua Seroa da Mota, 314, Centro, Barão de Grajaú - MA - CEP - 65.660-000
 CNPJ: 06.477.822/0001 - 44

Obra

Contratação de empresa especializada em prestação de serviço de Engenharia para a Reforma e Ampliação da UJ Alberto da Silva Noleto Localizada no Povoado Manga, município de Barão de Grajaú - MA

Bancos
 SINAPI - 10/2021 - Maranhão
 ORSE - 09/2021 - Sergipe
 SEINFRA - 027 - Ceará

B.D.I.
 28,82%
 Encargos Sociais
 Desonerado:
 Horista: 86,61%
 Mensalista: 49,67%

Composições Analíticas com Preço Unitário

Composições Principais

MO sem LS => 31,91 LS => 0,00 MO com LS => 31,91
 Valor do BDI => 110,81 Valor com BDI => 495,32

Código	Banco	Descrição	Tipo	Und	Quant.	Valor Unit	Total
6.3							
Composição	94559 SINAPI	JANELA DE AÇO TIPO BASCULANTE PARA VIDROS, COM BATEENTE, FERRAGENS E PINTURA ANTICORROSIVA, EXCLUSIVE VIDROS, ACABAMENTO, ALIZAR E CONTRAMARCO, FORNECIMENTO E INSTALAÇÃO. AF 12/2019	ESQV - ESQUADRIAS/FERRAGENS/VIDROS	m²	1,0000000	756,08	756,08
Composição Auxiliar	88629 SINAPI	ARGAMASSA TRAÇO 1:3 (EM VOLUME DE CIMENTO E AREIA MÉDIA ÚMIDA), PREPARO MANUAL AF 08/2019	SEDI - SERVIÇOS DIVERSOS	m³	0,0210000	473,03	9,93
Composição Auxiliar	88309 SINAPI	PEDREIRO COM ENCARGOS COMPLEMENTARES	SEDI - SERVIÇOS DIVERSOS	H	4,5810000	17,44	79,89
Composição Auxiliar	88316 SINAPI	SERVENTE COM ENCARGOS COMPLEMENTARES	SEDI - SERVIÇOS DIVERSOS	H	2,2910000	13,14	30,10
Composição Auxiliar	00011190 SINAPI	JANELA BASCULANTE, AÇO, COM BATEENTE/REQUADRO, 60 X 60 CM (SEM VIDROS)	Material	UN	2,7780000	229,00	636,16
Insunso							
					MO sem LS => 0,00 MO com LS => 89,86		89,86
					Valor do BDI => 217,90		973,98

Código	Banco	Descrição	Tipo	Und	Quant.	Valor Unit	Total
6.4							
Composição	91306 SINAPI	FECHADURA DE EMBUTIR PARA PORTAS INTERNAS, COMPLETA, ACABAMENTO PADRÃO MÉDIO, COM EXECUÇÃO DE FURO - FORNECIMENTO E INSTALAÇÃO. AF 12/2019	ESQV - ESQUADRIAS/FERRAGENS/VIDROS	UN	1,0000000	124,69	124,69
Composição Auxiliar	88316 SINAPI	SERVENTE COM ENCARGOS COMPLEMENTARES	SEDI - SERVIÇOS DIVERSOS	H	0,3840000	13,14	5,04
Composição Auxiliar	88281 SINAPI	CARPINTEIRO DE ESQUADRIA COM ENCARGOS COMPLEMENTARES	SEDI - SERVIÇOS DIVERSOS	H	0,7670000	15,76	12,08
Composição Auxiliar	00003093 SINAPI	FECHADURA ROSETA REDONDA PARA PORTA INTERNA, EM AÇO INOX (MAQUINA, TESTA E CONTRA-TESTA) E EM ZAMAC (MACANETA, LINGUETA E TRINCO) COM ACABAMENTO CROMADO, MAQUINA DE 55 MM, INCLUINDO CHAVE TIPO INTERNA	Material	CJ	1,0000000	107,57	107,57
Insunso							
					MO sem LS => 13,55 MO com LS => 13,55		13,55
					Valor do BDI => 35,93		160,62

Código	Banco	Descrição	Tipo	Und	Quant.	Valor Unit	Total
6.5							
Composição	74047/002 SINAPI	DOBRADICA EM ACOFERRO, 3" X 2 1/2", E=1,9 A 2 MM, SEM ANEL, CROMADO OU ZINCADO, TAMPA BOLA, COM PARAFUSOS	ESQV - ESQUADRIAS/FERRAGENS/VIDROS	UN	1,0000000	17,91	17,91
Composição Auxiliar	88239 SINAPI	AJUDANTE DE CARPINTEIRO COM ENCARGOS COMPLEMENTARES	SEDI - SERVIÇOS DIVERSOS	H	0,3000000	14,23	4,26
Composição Auxiliar	88261 SINAPI	CARPINTEIRO DE ESQUADRIA COM ENCARGOS COMPLEMENTARES	SEDI - SERVIÇOS DIVERSOS	H	0,3000000	15,76	4,72
Composição Auxiliar	00002420 SINAPI	DOBRADICA EM ACOFERRO, 3" X 2 1/2", E=1,9 A 2 MM, SEM ANEL, CROMADO OU ZINCADO, TAMPA BOLA, COM PARAFUSOS	Material	UN	1,0000000	8,93	8,93
Insunso							
					MO sem LS => 7,12 MO com LS => 7,12		7,12
					Valor do BDI => 5,16		23,07

Código	Banco	Descrição	Tipo	Und	Quant.	Valor Unit	Total
7.1.1							
Composição	91834 SINAPI	ELETRODUTO CORRUGADO 3/4	INEL - INSTALAÇÃO	M	1,0000000	7,19	7,19
Composição Auxiliar	91170 SINAPI	FIXAÇÃO DE TUBOS HORIZONTAIS DE PVC, CPVC OU COBRE DIÂMETROS MENORES OU IGUAIS A 40 MM OU ELETROCALHAS ATE 150MM DE LARGURA, COM ABRAÇADEIRA METÁLICA RÍGIDA TIPO D 1/2, FIXADA EM PERFILADO EM LAJE. AF 05/2015	INHI - INSTALAÇÕES HIDROS SANITÁRIAS	M	1,0000000	2,91	2,91
Composição Auxiliar	88264 SINAPI	ELETRICISTA COM ENCARGOS COMPLEMENTARES	SEDI - SERVIÇOS DIVERSOS	H	0,0700000	17,64	1,23
Composição Auxiliar	88247 SINAPI	AUXILIAR DE ELETRICISTA COM ENCARGOS COMPLEMENTARES	SEDI - SERVIÇOS DIVERSOS	H	0,0700000	13,35	0,93



Rua Seroa da Mota, 314, Centro, Barão de Grajaú - MA - CEP - 65.660-000
 CNPJ: 06.477.822/0001 - 44

Obra

Contratação de empresa especializada em prestação de serviço de Engenharia para a Reforma e Ampliação da U.I. Alberto da Silva Neto localizada no Povoador Manga, município de Barão de Grajaú - MA

Bancos
 SINAPI - 10/2021 - Maranhão
 ORSE - 09/2021 - Sergipe
 SEINFRA - 027 - Ceará

B.D.I.
 28,82%

Encargos Sociais
 Desonerado:
 Horista: 86,61%
 Mensalista: 49,67%

Composições Analíticas com Preço Unitário
 Composições Principais

7.2.3	Código	Banco	Descrição	Und	Quant.	Valor Unit	Total
Composição	91927	SINAPI	CABO FLEXIVEL 2.5MM (VERDE)	M	1,0000000	5,17	5,17
Auxiliar	88247	SINAPI	AUXILIAR DE ELETRICISTA COM ENCARGOS COMPLEMENTARES	H	0,0300000	13,35	0,40
Composição	88264	SINAPI	ELETRICISTA COM ENCARGOS COMPLEMENTARES	H	0,0300000	17,64	0,52
Auxiliar	00001022	SINAPI	CABO DE COBRE FLEXIVEL, CLASSE 4 OU 5, ISOLACAO EM PVC/A, ANTICHAMA BWF-B, COBERTURA PVC-ST1, ANTICHAMA BWF-B, 1 CONDUTOR, 0,671 KV, SECAO NOMINAL 2,5 MM2	M	1,1900000	3,55	4,22
Insumo	00021127	SINAPI	FITA ISOLANTE ADESIVA ANTICHAMA, USO ATE 750 V, EM ROLO DE 19 MM X 5	UN	0,0090000	3,40	0,03
				MO sem LS =>	0,73	LS =>	0,00
				Valor do BDI =>	1,48	MO com LS =>	0,73
						Valor com BDI =>	6,65

7.2.4	Código	Banco	Descrição	Und	Quant.	Valor Unit	Total
Composição	91928	SINAPI	CABO FLEXIVEL 4MM (PRETO)	M	1,0000000	6,34	6,34
Auxiliar	88247	SINAPI	AUXILIAR DE ELETRICISTA COM ENCARGOS COMPLEMENTARES	H	0,0400000	13,35	0,53
Composição	88264	SINAPI	ELETRICISTA COM ENCARGOS COMPLEMENTARES	H	0,0400000	17,64	0,70
Auxiliar	00000981	SINAPI	CABO DE COBRE FLEXIVEL, CLASSE 4 OU 5, ISOLACAO EM PVC/A, ANTICHAMA BWF-B, 1 CONDUTOR, 450/750 V, SECAO NOMINAL 4 MM2	M	1,1900000	4,27	5,08
Insumo	00021127	SINAPI	FITA ISOLANTE ADESIVA ANTICHAMA, USO ATE 750 V, EM ROLO DE 19 MM X 5	UN	0,0090000	3,40	0,03
				MO sem LS =>	0,97	LS =>	0,00
				Valor do BDI =>	1,82	MO com LS =>	0,97
						Valor com BDI =>	8,16

7.2.5	Código	Banco	Descrição	Und	Quant.	Valor Unit	Total
Composição	91928	SINAPI	CABO FLEXIVEL 4MM (AZUL)	M	1,0000000	6,34	6,34
Auxiliar	88247	SINAPI	AUXILIAR DE ELETRICISTA COM ENCARGOS COMPLEMENTARES	H	0,0400000	13,35	0,53
Composição	88264	SINAPI	ELETRICISTA COM ENCARGOS COMPLEMENTARES	H	0,0400000	17,64	0,70
Auxiliar	00000981	SINAPI	CABO DE COBRE FLEXIVEL, CLASSE 4 OU 5, ISOLACAO EM PVC/A, ANTICHAMA BWF-B, 1 CONDUTOR, 450/750 V, SECAO NOMINAL 4 MM2	M	1,1900000	4,27	5,08
Insumo	00021127	SINAPI	FITA ISOLANTE ADESIVA ANTICHAMA, USO ATE 750 V, EM ROLO DE 19 MM X 5	UN	0,0090000	3,40	0,03
				MO sem LS =>	0,97	LS =>	0,00
				Valor do BDI =>	1,82	MO com LS =>	0,97
						Valor com BDI =>	8,16

7.2.6	Código	Banco	Descrição	Und	Quant.	Valor Unit	Total
Composição	91929	SINAPI	CABO FLEXIVEL 4MM (VERDE)	M	1,0000000	7,30	7,30
Auxiliar	88247	SINAPI	AUXILIAR DE ELETRICISTA COM ENCARGOS COMPLEMENTARES	H	0,0400000	13,35	0,53
Composição	88264	SINAPI	ELETRICISTA COM ENCARGOS COMPLEMENTARES	H	0,0400000	17,64	0,70
Auxiliar	00001021	SINAPI	CABO DE COBRE FLEXIVEL, CLASSE 4 OU 5, ISOLACAO EM PVC/A, ANTICHAMA BWF-B, COBERTURA PVC-ST1, ANTICHAMA BWF-B, 1 CONDUTOR, 0,671 KV, SECAO NOMINAL 4 MM2	M	1,1900000	5,08	6,04
Insumo	00021127	SINAPI	FITA ISOLANTE ADESIVA ANTICHAMA, USO ATE 750 V, EM ROLO DE 19 MM X 5	UN	0,0090000	3,40	0,03
				MO sem LS =>	0,97	LS =>	0,00
				Valor do BDI =>	2,10	MO com LS =>	0,97
						Valor com BDI =>	9,40

7.2.7	Código	Banco	Descrição	Und	Quant.	Valor Unit	Total
Composição	91932	SINAPI	CABO FLEXIVEL 10MM (PRETO)	M	1,0000000	14,54	14,54



Rua Seroa da Mota, 314, Centro, Barão de Grajaú - MA - CEP - 65.660-000
 CNPJ: 06.477.822/0001 - 44

Obra

Contratação de empresa especializada em prestação de serviço de Engenharia para a Reforma e Ampliação da U.I. Alberto da Silva Noleto Localizada no Povoador Manga, município de Barão de Grajaú - MA

Bancos
 SINAPI - 10/2021 - Maranhão
 ORSE - 09/2021 - Sergipe
 SEINFRA - 027 - Ceará

B.D.I.
 28,82%

Encargos Sociais
 Desonerado:
 Horista: 86,61%
 Mensalista: 49,67%

Composições Analíticas com Preço Unitário
 Composições Principais

Composição	Código	Banco	Descrição	Und	Quant.	Valor Unit.	Total	
Auxiliar	88264	SINAPI	ELETRICISTA COM ENCARGOS COMPLEMENTARES	H	0,0770000	17,64	1,35	
Composição	88247	SINAPI	AUXILIAR DE ELETRICISTA COM ENCARGOS COMPLEMENTARES	H	0,0770000	13,35	1,02	
Auxiliar	0000980	SINAPI	CABO DE COBRE FLEXIVEL CLASSE 4 OU 5, ISOLACAO EM PVC/A	M	1,1900000	10,21	12,14	
Insumo	00021127	SINAPI	ANTICHAMA BWF-B, 1 CONDUTOR, 450/750 V, SECAO NOMINAL 10 MM2	UN	0,0090000	3,40	0,03	
Insumo			FITA ISOLANTE ADESIVA ANTICHAMA, USO ATE 750 V, EM ROLO DE 19 MM X 5					
			M					
			MO sem LS =>	1,87	LS =>	0,00	MO com LS =>	1,87
			Valor do BDI =>	4,19			Valor com BDI =>	18,73

7.2.8	Código	Banco	Descrição	Und	Quant.	Valor Unit.	Total	
Composição	91933	SINAPI	CABO FLEXIVEL 10MM(AZUL)	M	1,0000000	14,54	14,54	
Composição	88264	SINAPI	ELETRICISTA COM ENCARGOS COMPLEMENTARES	H	0,0770000	17,64	1,35	
Auxiliar	88247	SINAPI	AUXILIAR DE ELETRICISTA COM ENCARGOS COMPLEMENTARES	H	0,0770000	13,35	1,02	
Auxiliar	0000980	SINAPI	CABO DE COBRE FLEXIVEL CLASSE 4 OU 5, ISOLACAO EM PVC/A	M	1,1900000	10,21	12,14	
Insumo	00021127	SINAPI	ANTICHAMA BWF-B, 1 CONDUTOR, 450/750 V, SECAO NOMINAL 10 MM2	UN	0,0090000	3,40	0,03	
Insumo			FITA ISOLANTE ADESIVA ANTICHAMA, USO ATE 750 V, EM ROLO DE 19 MM X 5					
			M					
			MO sem LS =>	1,87	LS =>	0,00	MO com LS =>	1,87
			Valor do BDI =>	4,19			Valor com BDI =>	18,73

7.2.9	Código	Banco	Descrição	Und	Quant.	Valor Unit.	Total	
Composição	91933	SINAPI	CABO FLEXIVEL 10MM(VERDE)	M	1,0000000	15,64	15,64	
Composição	88264	SINAPI	ELETRICISTA COM ENCARGOS COMPLEMENTARES	H	0,0770000	17,64	1,35	
Auxiliar	88247	SINAPI	AUXILIAR DE ELETRICISTA COM ENCARGOS COMPLEMENTARES	H	0,0770000	13,35	1,02	
Auxiliar	00001020	SINAPI	CABO DE COBRE FLEXIVEL CLASSE 4 OU 5, ISOLACAO EM PVC/A	M	1,1900000	11,13	13,24	
Insumo	00021127	SINAPI	ANTICHAMA BWF-B, COBERTURA PVC-ST1, ANTICHAMA BWF-B, 1 CONDUTOR, 0,6/1 KV, SECAO NOMINAL 10 MM2	UN	0,0090000	3,40	0,03	
Insumo			FITA ISOLANTE ADESIVA ANTICHAMA, USO ATE 750 V, EM ROLO DE 19 MM X 5					
			M					
			MO sem LS =>	1,87	LS =>	0,00	MO com LS =>	1,87
			Valor do BDI =>	4,50			Valor com BDI =>	20,14

7.3.1	Código	Banco	Descrição	Und	Quant.	Valor Unit.	Total	
Composição	96985	SINAPI	HASTE DE COBRE 2400	UN	1,0000000	82,78	82,78	
Composição	88264	SINAPI	ELETRICISTA COM ENCARGOS COMPLEMENTARES	H	0,2531000	17,64	4,46	
Auxiliar	88247	SINAPI	AUXILIAR DE ELETRICISTA COM ENCARGOS COMPLEMENTARES	H	0,2531000	13,35	3,37	
Composição	00003379	SINAPI	ITEM PROCESSO DE DESATIVACAO/ HASTE DE ATERRAMENTO EM ACO COM 3,00 M DE COMPRIMENTO E DN = 96", REVESTIDA COM BAIXA CAMADA DE COBRE, SEM CONECTOR	UN	1,0000000	74,95	74,95	
Auxiliar								
Insumo								
			MO sem LS =>	6,19	LS =>	0,00	MO com LS =>	6,19
			Valor do BDI =>	23,85			Valor com BDI =>	106,63

7.3.2	Código	Banco	Descrição	Und	Quant.	Valor Unit.	Total
Composição	74166001	SINAPI	CAIXA DE INSPEÇÃO EM CONCRETO PRÉ-MOLDADO DN 600M COM TAMPA	UN	1,0000000	277,02	277,02
Composição	88248	SINAPI	H= 60CM - FORNECIMENTO E INSTALACAO	UN	1,0000000	277,02	277,02
Auxiliar			AUXILIAR DE ENCANADOR OU BOMBEIRO HIDRÁULICO COM ENCARGOS COMPLEMENTARES	H	1,0000000	12,69	12,69



Rua Serosa da Mota, 314, Centro, Barão de Grajaú - MA - CEP - 65.660-000
 CNPJ: 06.477.822/0001 - 44

Obra

Contratação de empresa especializada em prestação de serviço de Engenharia para a Reforma e Ampliação da UJ Alberto da Silva Noleto Localizada no Povoador Manga, município de Barão de Grajaú - MA

Bancos
 SINAPI - 10/2021 - Maranhão
 ORSE - 09/2021 - Sergipe
 SEINFRA - 027 - Ceará

B.D.I.
 28,82%

Encargos Sociais
 Desonerado:
 Horista: 86,61%
 Mensalista: 49,67%

Composições Analíticas com Preço Unitário

Composições Principais

Composição	Código	Banco	Descrição	Und	Quant.	Valor Unit	Total
Auxiliar	88267	SINAPI	ENCANADOR OU BOMBEIRO HIDRÁULICO COM ENCARGOS COMPLEMENTARES	H	1,0000000	16,83	16,83
Composição	88309	SINAPI	PEDREIRO COM ENCARGOS COMPLEMENTARES	H	1,5000000	17,44	26,16
Auxiliar	88316	SINAPI	SERVEANTE COM ENCARGOS COMPLEMENTARES	H	1,5000000	13,14	19,71
Auxiliar	00000370	SINAPI	ÁREA MÉDIA - POSTO JAZIDA/FORNECEDOR (RETIRADO NA JAZIDA, SEM TRANSPORTE)	m²	0,0020000	62,50	0,10
Insumo	00001379	SINAPI	CIMENTO PORTLAND COMPOSTO CP II-32	KG	2,0000000	0,63	1,26
Insumo	00003279	SINAPI	CAIXA INSPEÇÃO, CONCRETO PRE MOLDADO, CIRCULAR, COM TAMPA, D = 60* CM, H= 60* CM	UN	1,0000000	200,27	200,27
				MO sem LS =>	0,00	MO com LS =>	60,55
				Valor do BDI =>	79,83	Valor com BDI =>	356,85

7.3.3	Código	Banco	Descrição	Und	Quant.	Valor Unit	Total
Composição	91933	SINAPI	CABO DE COBRE NÚ 10MM	M	1,0000000	15,64	15,64
Composição	88264	SINAPI	ELETRICISTA COM ENCARGOS COMPLEMENTARES	H	0,0770000	17,64	1,35
Auxiliar	88247	SINAPI	AUXILIAR DE ELETRICISTA COM ENCARGOS COMPLEMENTARES	H	0,0770000	13,35	1,02
Auxiliar	00001020	SINAPI	CABO DE COBRE, FLEXIVEL, CLASSE 4 OU 5, ISOLACAO EM PVC/A, ANTICHAMA BWF-B, COBERTURA PVC-ST1, ANTICHAMA BWF-B, 1	M	1,1900000	11,13	13,24
Insumo	00021127	SINAPI	CONDUTOR, 0,61 KV, SECAO NOMINAL 10 MM2	UN	0,0090000	3,40	0,03
				MO sem LS =>	0,00	MO com LS =>	1,87
				Valor do BDI =>	4,50	Valor com BDI =>	20,14

7.3.4	Código	Banco	Descrição	Und	Quant.	Valor Unit	Total
Composição	92966	SINAPI	CONECTOR PARA HASTE 2400	CHP	1,0000000	16,97	16,97
Composição	92963	SINAPI	MARTELO PERFURADOR PNEUMÁTICO MANUAL, HASTE 25 X 75 MM, 21 KG - DEPRECIACAO AF 12/2015	H	1,0000000	1,17	1,17
Composição	92964	SINAPI	MARTELO PERFURADOR PNEUMÁTICO MANUAL, HASTE 25 X 75 MM, 21 KG - JUROS AF 12/2015	H	1,0000000	0,13	0,13
Composição	92965	SINAPI	MARTELO PERFURADOR PNEUMÁTICO MANUAL, HASTE 25 X 75 MM, 21 KG - MANUTENCAO AF 12/2015	H	1,0000000	1,46	1,46
Auxiliar	88298	SINAPI	OPERADOR DE MARTELETE OU MARTELETEIRO COM ENCARGOS COMPLEMENTARES	H	1,0000000	14,21	14,21
				MO sem LS =>	0,00	MO com LS =>	12,04
				Valor do BDI =>	4,89	Valor com BDI =>	21,86

7.4.1	Código	Banco	Descrição	Und	Quant.	Valor Unit	Total
Composição	93657	SINAPI	DISJUNTOR MONOPOLAR 32A	UN	1,0000000	11,47	11,47
Composição	88264	SINAPI	ELETRICISTA COM ENCARGOS COMPLEMENTARES	H	0,0911000	17,64	1,60
Auxiliar	88247	SINAPI	AUXILIAR DE ELETRICISTA COM ENCARGOS COMPLEMENTARES	H	0,0911000	13,35	1,21
Auxiliar	00034653	SINAPI	DISJUNTOR TIPO DIN/IEC, MONOPOLAR DE 6 ATE 32A	UN	1,0000000	7,33	7,33
Insumo	00001573	SINAPI	TERMINAL A COMPRESSAO EM COBRE ESTANHADO PARA CABO 6 MM2, 1	UN	1,0000000	1,33	1,33
Insumo			FURO E T COMPRESSAO, PARA PARAFUSO DE FIXACAO M6	LS =>	0,00	MO com LS =>	2,23
				Valor do BDI =>	3,30	Valor com BDI =>	14,77

7.4.2	Código	Banco	Descrição	Und	Quant.	Valor Unit	Total
Composição	93655	SINAPI	DISJUNTOR MONOPOLAR 20A	UN	1,0000000	10,49	10,49



Rua Serosa da Mota, 314, Centro, Barão de Grajaú - MA - CEP - 65.660-000
 CNPJ: 06.477.822/0001 - 44

Obra

Contratação de empresa especializada em prestação de serviço de Engenharia para a Reforma e Ampliação da U.I. Alberto da Silva Noleto Localizada no Povoador Manga, município de Barão de Grajaú - MA

Bancos
 SINAPI - 10/2021 - Maranhão
 ORSE - 09/2021 - Sergipe
 SEINFRA - 027 - Ceará

B.D.I.
 28,82%
 Encargos Sociais
 Desonerado:
 Horista: 86,61%
 Mensalista: 49,67%

Composições Analíticas com Preço Unitário

Composições Principais

Composição	Código	Banco	Descrição	Tipo	Und	Quant.	Valor Unit	Total
Auxiliar	88247	SINAPI	AUXILIAR DE ELETRICISTA COM ENCARGOS COMPLEMENTARES	SEDI - SERVIÇOS DIVERSOS	H	0,0663000	13,35	0,88
Composição	88264	SINAPI	ELETRICISTA COM ENCARGOS COMPLEMENTARES	SEDI - SERVIÇOS DIVERSOS	H	0,0663000	17,64	1,16
Auxiliar	00034653	SINAPI	DISJUNTOR TIPO DIN/IEC, MONOPOLAR DE 6 ATE 32A	Material	UN	1,0000000	7,33	7,33
Insumo	00001571	SINAPI	TERMINAL A COMPRESSAO EM COBRE ESTANHANDO PARA CABO 4 MM2, 1 FURO E 1 COMPRESSAO, PARA PARAFUSO DE FIXACAO M5	Material	UN	1,0000000	1,12	1,12
				MO sem LS =>	1,61	0,00	MO com LS =>	1,61
				Valor do BDI =>	3,02		Valor com BDI =>	13,51

7.4.3

Composição	Código	Banco	Descrição	Tipo	Und	Quant.	Valor Unit	Total
Composição	93654	SINAPI	DISJUNTOR MONOPOLAR 16A	INEL - INSTALAÇÃO	UN	1,0000000	9,65	9,65
Auxiliar	88247	SINAPI	AUXILIAR DE ELETRICISTA COM ENCARGOS COMPLEMENTARES	SEDI - SERVIÇOS DIVERSOS	H	0,0476000	13,35	0,63
Composição	88264	SINAPI	ELETRICISTA COM ENCARGOS COMPLEMENTARES	SEDI - SERVIÇOS DIVERSOS	H	0,0476000	17,64	0,83
Auxiliar	00034653	SINAPI	DISJUNTOR TIPO DIN/IEC, MONOPOLAR DE 6 ATE 32A	Material	UN	1,0000000	7,33	7,33
Insumo	00001570	SINAPI	TERMINAL A COMPRESSAO EM COBRE ESTANHANDO PARA CABO 2,5 MM2, 1 FURO E 1 COMPRESSAO, PARA PARAFUSO DE FIXACAO M5	Material	UN	1,0000000	0,86	0,86
				MO sem LS =>	1,16	0,00	MO com LS =>	1,16
				Valor do BDI =>	2,78		Valor com BDI =>	12,43

7.4.4

Composição	Código	Banco	Descrição	Tipo	Und	Quant.	Valor Unit	Total
Composição	93653	SINAPI	DISJUNTOR MONOPOLAR 10A	INEL - INSTALAÇÃO	UN	1,0000000	9,27	9,27
Composição	88247	SINAPI	AUXILIAR DE ELETRICISTA COM ENCARGOS COMPLEMENTARES	SEDI - SERVIÇOS DIVERSOS	H	0,0352000	13,35	0,46
Auxiliar	88264	SINAPI	ELETRICISTA COM ENCARGOS COMPLEMENTARES	SEDI - SERVIÇOS DIVERSOS	H	0,0352000	17,64	0,62
Composição	00034653	SINAPI	DISJUNTOR TIPO DIN/IEC, MONOPOLAR DE 6 ATE 32A	Material	UN	1,0000000	7,33	7,33
Insumo	00001570	SINAPI	TERMINAL A COMPRESSAO EM COBRE ESTANHANDO PARA CABO 2,5 MM2, 1 FURO E 1 COMPRESSAO, PARA PARAFUSO DE FIXACAO M5	Material	UN	1,0000000	0,86	0,86
				MO sem LS =>	0,85	0,00	MO com LS =>	0,85
				Valor do BDI =>	2,67		Valor com BDI =>	11,94

7.5.1

Composição	Código	Banco	Descrição	Tipo	Und	Quant.	Valor Unit	Total
Composição	83463	SINAPI	QUADRO DE DISTRIBUICAO DE ENERGIA EM CHAPA DE ACO GALVANIZADO, PARA 12 DISJUNTORES TERMOMAGNETICOS MONOPOLARES, COM BARRAMENTO TRIFASICO E NEUTRO - FORNECIMENTO E INSTALACAO	INEL - INSTALAÇÃO ELETRELETRIFICAÇÃO E ILUMINAÇÃO EXTERNA	UN	1,0000000	597,71	597,71
Composição	88264	SINAPI	ELETRICISTA COM ENCARGOS COMPLEMENTARES	SEDI - SERVIÇOS DIVERSOS	H	2,0000000	17,64	35,28
Auxiliar	88247	SINAPI	AUXILIAR DE ELETRICISTA COM ENCARGOS COMPLEMENTARES	SEDI - SERVIÇOS DIVERSOS	H	2,0000000	13,35	26,70
Composição	00013393	SINAPI	QUADRO DE DISTRIBUICAO COM BARRAMENTO TRIFASICO, DE EMBUTIR, EM CHAPA DE ACO GALVANIZADO, PARA 12 DISJUNTORES DIN, 100 A	Material	UN	1,0000000	535,73	535,73
				MO sem LS =>	48,98	0,00	MO com LS =>	48,98
				Valor do BDI =>	172,26		Valor com BDI =>	769,97

7.5.2

Composição	Código	Banco	Descrição	Tipo	Und	Quant.	Valor Unit	Total
Composição	4527	ORSE	Quadro de medição trifásica em Norit com lente para leitura	Erifera em Baixa Tensão	un	1,0000000	683,68	683,68
Auxiliar	10549	ORSE	Encargos Complementares - Servente	Provisórios	h	4,9000000	3,52	16,89
Composição	10552	ORSE	Encargos Complementares - Eletricista	Provisórios	h	4,8000000	3,36	16,22
Auxiliar	209	ORSE	Arnela de alumínio p/eletrôdoto d=1 1/4"	Material	un	3,0000000	1,20	3,60



Rua Serosa da Mota, 314, Centro, Barão de Grajaú - MA - CEP - 65.660-000
 CNPJ: 06.477.822/0001 - 44

Obra

Contratação de empresa especializada em prestação de serviço de Engenharia para a Reforma e Ampliação da U.I. Alberto da Silva Noleto Localizada no Povoador Mangá, município de Barão de Grajaú - MA

Bancos
 SINAPI - 10/2021 - Maranhão
 ORSE - 09/2021 - Sergipe
 SEINFRA - 027 - Ceará

B.D.I.
 28,82%
 Encargos Sociais
 Desonerado:
 Horista: 86,61%
 Mensalista: 49,67%

Composições Analíticas com Preço Unitário

Composições Principais

Insumo	Código	Banco	Descrição	Tipo	Und	Quant.	Valor Unit	Total	
Insumo	314	ORSE	Bucha alumínio pleitroduto d=1 1/4"	Material	un	3,0000000	1,22	3,66	
Insumo	414	ORSE	Cabo cobre rígido, isolado, 16mm2 - 450V/70°	Material	m	1,0000000	17,45	17,45	
Insumo	663	ORSE	Conector p/ haste de aterramento 3/4"	Material	m	1,0000000	8,00	8,00	
Insumo	865	ORSE	Eléroduto condutete pvc rígido, d= 1/2"	Material	m	1,5000000	4,97	7,45	
Insumo	1094	ORSE	Haste cobreada copperweld p/ aterramento 254 micr d= 3/4" x 3,00 m c/conector	Material	un	1,0000000	112,00	112,00	
Insumo	4198	ORSE	Quadro de medição trifásico em Norli c/ cliente para leitura Quadro de medição trifásico em Norli c/ cliente para leitura	Material	un	1,0000000	330,00	330,00	
Insumo	10394	ORSE	Bucha em liga zamak para eletroduto 16mm. d=1/2"	Material	un	1,0000000	0,31	0,31	
Insumo	00000868	SINAPI	CABO DE COBRE NU 25 MM2 MEIO-DURO	Material	M	2,0000000	26,84	53,68	
Insumo	00002436	SINAPI	ELETRICISTA	Mão de Obra	H	4,8000000	13,97	67,05	
Insumo	00006111	SINAPI	SERVEVINTE DE OBRAS	Mão de Obra	H	4,8000000	9,87	47,37	
				MO sem LS =>	114,42	LS =>	0,00	MO com LS =>	114,42
				Valor do BDI =>	197,03			Valor com BDI =>	880,71

7.6.1	Código	Banco	Descrição	Tipo	Und	Quant.	Valor Unit	Total		
Composição	91952	SINAPI	INTERRUPTOR DE 1 SEÇÃO	INEL - INSTALAÇÃO	UN	1,0000000	13,60	13,60		
Composição	88264	SINAPI	ELETRICISTA COM ENCARGOS COMPLEMENTARES	SEDI - SERVIÇOS DIVERSOS	H	0,2250000	17,64	3,96		
Auxiliar	88247	SINAPI	AUXILIAR DE ELETRICISTA COM ENCARGOS COMPLEMENTARES	SEDI - SERVIÇOS DIVERSOS	H	0,2250000	13,35	3,00		
Composição	00038112	SINAPI	INTERRUPTOR SIMPLES 10A, 250V (APENAS MODULO)	Material	UN	1,0000000	6,64	6,64		
Insumo					MO sem LS =>	5,50	LS =>	0,00	MO com LS =>	5,50
				Valor do BDI =>	3,91			Valor com BDI =>	17,51	

7.6.2	Código	Banco	Descrição	Tipo	Und	Quant.	Valor Unit	Total		
Composição	91969	SINAPI	INTERRUPTOR DE 3 SEÇÕES	INEL - INSTALAÇÃO	UN	1,0000000	57,24	57,24		
Composição	91968	SINAPI	INTERRUPTOR PARALELO (3 MÓDULOS), 10A/250V, SEM SUPORTE E SEM PLACA - FORNECIMENTO E INSTALAÇÃO. AF_12/2015	INEL - INSTALAÇÃO	UN	1,0000000	50,79	50,79		
Auxiliar	91946	SINAPI	SUPORTE PARAFUSADO COM PLACA DE ENCAIXE 4" X 2" MEDIO (1,30 M DO PISO) PARA PONTO ELÉTRICO - FORNECIMENTO E INSTALAÇÃO. AF_12/2015	INEL - INSTALAÇÃO	UN	1,0000000	6,45	6,45		
Composição					MO sem LS =>	21,42	LS =>	0,00	MO com LS =>	21,42
Auxiliar					Valor do BDI =>	16,49			Valor com BDI =>	73,73

7.6.3	Código	Banco	Descrição	Tipo	Und	Quant.	Valor Unit	Total		
Composição	91998	SINAPI	TOMADA UNIVERSAL_ 2P+T 220V	INEL - INSTALAÇÃO	UN	1,0000000	14,82	14,82		
Composição	88247	SINAPI	AUXILIAR DE ELETRICISTA COM ENCARGOS COMPLEMENTARES	SEDI - SERVIÇOS DIVERSOS	H	0,2350000	13,35	3,13		
Auxiliar	88264	SINAPI	ELETRICISTA COM ENCARGOS COMPLEMENTARES	SEDI - SERVIÇOS DIVERSOS	H	0,2350000	17,64	4,14		
Composição	00038101	SINAPI	TOMADA 2P+T 10A, 250V (APENAS MODULO)	Material	UN	1,0000000	7,55	7,55		
Insumo					MO sem LS =>	5,75	LS =>	0,00	MO com LS =>	5,75
				Valor do BDI =>	4,27			Valor com BDI =>	19,09	

7.7.1	Código	Banco	Descrição	Tipo	Und	Quant.	Valor Unit	Total		
Composição	97585	SINAPI	LUMINARIA TIPO CALHA, DE SOBREPOR, COM 2 LAMPADAS TUBULARES FLUORESCENTES DE 18 W, COM REATOR DE PARTIDA RÁPIDA - FORNECIMENTO E INSTALAÇÃO. AF_02/2020	INEL - INSTALAÇÃO	UN	1,0000000	90,62	90,62		
Composição	88247	SINAPI	AUXILIAR DE ELETRICISTA COM ENCARGOS COMPLEMENTARES	SEDI - SERVIÇOS DIVERSOS	H	0,1727000	13,35	2,30		
Auxiliar	88264	SINAPI	ELETRICISTA COM ENCARGOS COMPLEMENTARES	SEDI - SERVIÇOS DIVERSOS	H	0,1727000	17,64	3,06		
Composição	00003811	SINAPI	LUMINARIA DE SOBREPOR EM CHAPA DE AÇO PARA 2 LAMPADAS FLUORESCENTES DE "18" W, ALETADA, COMPLETA (LAMPADAS E REATOR INCLUSOS)	Material	UN	1,0000000	81,01	81,01		
Insumo					MO sem LS =>	5,75	LS =>	0,00	MO com LS =>	5,75
				Valor do BDI =>	4,27			Valor com BDI =>	19,09	



Rua Seroa da Mota, 314, Centro, Barão de Grajaú - MA - CEP - 65.660-000
 CNPJ: 06.477.822/0001 - 44

Obra

Contratação de empresa especializada em prestação de serviço de Engenharia para a Reforma e Ampliação da U.I. Alberto da Silva Noleto Localizada no Povoado Mangas, município de Barão de Grajaú - MA

Bancos
 SINAPI - 10/2021 - Maranhão
 ORSE - 09/2021 - Sergipe
 SEINFRA - 027 - Ceará

B.D.I.
 28,82%
 Encargos Sociais
 Desonerado:
 Horista: 86,61%
 Mensalista: 49,67%

Composições Analíticas com Preço Unitário
Composições Principais

Composição	Código	Banco	Descrição	Tipo	Und	Quant.	Valor Unit	Total	MO sem LS =>		Valor do BDI =>	
									7,70	LS =>	26,11	7,70
Composição	93042	SINAPI	LAMPADA LED 6 W BIVOLT BRANCA, FORMATO TRADICIONAL (BASE E27) - FORNECIMENTO E INSTALAÇÃO	INEL - INSTALAÇÃO ELETROELETRIFICAÇÃO E SEDI - SERVIÇOS DIVERSOS	UN	1,0000000	8,57	8,57	0,00	MO com LS =>	7,70	116,73
Auxiliar	88247	SINAPI	AUXILIAR DE ELETRICISTA COM ENCARGOS COMPLEMENTARES	SEDI - SERVIÇOS DIVERSOS	H	0,1000000	13,35	1,33				
Insumo	00038193	SINAPI	LAMPADA LED 6 W BIVOLT BRANCA, FORMATO TRADICIONAL (BASE E27)	Material	UN	1,0000000	7,24	7,24	0,00	MO com LS =>	1,01	1,01
					LS =>	2,46					Valor com BDI =>	11,03
8.1												
Composição	89714	SINAPI	TUBO PVC, SERIE NORMAL, ESGOTO PREDIAL, DN 100 MM, FORNECIDO E INSTALADO EM RAMAL DE DESCARGA OU RAMAL DE ESGOTO SANITÁRIO, AF - 12/2014	INHI - INSTALAÇÕES HIDROS SANITÁRIAS	M	1,0000000	44,28	44,28	0,00	MO com LS =>	17,90	17,90
Auxiliar	88248	SINAPI	AUXILIAR DE ENCANADOR OU BOMBEIRO HIDRÁULICO COM ENCARGOS COMPLEMENTARES	SEDI - SERVIÇOS DIVERSOS	H	0,7400000	12,69	9,39				
Auxiliar	88267	SINAPI	ENCANADOR OU BOMBEIRO HIDRÁULICO COM ENCARGOS COMPLEMENTARES	SEDI - SERVIÇOS DIVERSOS	H	0,7400000	16,83	12,45				
Insumo	00000122	SINAPI	ADESIVO PLASTICO PARA PVC, FRASCO COM "850" GR	Material	UN	0,0363000	53,86	1,95				
Insumo	00038383	SINAPI	LIXA D'AGUA EM FOLHA, GRAO 100	Material	UN	0,2470000	1,85	0,45				
Insumo	00020083	SINAPI	SOLUCAO PREPARADORA / LIMPADORA PARA PVC, FRASCO COM 1000 CM3	Material	UN	0,0593000	61,02	3,61				
Insumo	00009836	SINAPI	TUBO PVC, SERIE NORMAL, DN 100 MM, PARA ESGOTO PREDIAL, (NBR 5688)	Material	M	1,0500000	15,65	16,43	0,00	MO com LS =>	12,76	57,04
					LS =>						Valor com BDI =>	57,04
8.2												
Composição	89712	SINAPI	TUBO PVC, SERIE NORMAL, ESGOTO PREDIAL, DN 50 MM, FORNECIDO E INSTALADO EM RAMAL DE DESCARGA OU RAMAL DE ESGOTO SANITÁRIO, AF - 12/2014	INHI - INSTALAÇÕES HIDROS SANITÁRIAS	M	1,0000000	23,10	23,10	0,00	MO com LS =>	9,19	9,19
Auxiliar	88267	SINAPI	ENCANADOR OU BOMBEIRO HIDRÁULICO COM ENCARGOS COMPLEMENTARES	SEDI - SERVIÇOS DIVERSOS	H	0,3800000	16,83	6,39				
Auxiliar	88248	SINAPI	AUXILIAR DE ENCANADOR OU BOMBEIRO HIDRÁULICO COM ENCARGOS COMPLEMENTARES	SEDI - SERVIÇOS DIVERSOS	H	0,3800000	12,69	4,82				
Insumo	00000122	SINAPI	ADESIVO PLASTICO PARA PVC, FRASCO COM "850" GR	Material	UN	0,0108000	53,86	0,58				
Insumo	00038383	SINAPI	LIXA D'AGUA EM FOLHA, GRAO 100	Material	UN	0,1270000	1,85	0,23				
Insumo	00020083	SINAPI	SOLUCAO PREPARADORA / LIMPADORA PARA PVC, FRASCO COM 1000 CM3	Material	UN	0,0163000	61,02	0,99				
Insumo	00009836	SINAPI	TUBO PVC, SERIE NORMAL, DN 50 MM, PARA ESGOTO PREDIAL, (NBR 5688)	Material	M	1,0500000	9,61	10,09	0,00	MO com LS =>	6,65	29,75
					LS =>						Valor com BDI =>	29,75
8.3												
Composição	89711	SINAPI	TUBO PVC, SERIE NORMAL, ESGOTO PREDIAL, DN 40 MM, FORNECIDO E INSTALADO EM RAMAL DE DESCARGA OU RAMAL DE ESGOTO SANITÁRIO, AF - 12/2014	INHI - INSTALAÇÕES HIDROS SANITÁRIAS	M	1,0000000	14,94	14,94	0,00	MO com LS =>	5,64	5,64
Auxiliar	88248	SINAPI	AUXILIAR DE ENCANADOR OU BOMBEIRO HIDRÁULICO COM ENCARGOS COMPLEMENTARES	SEDI - SERVIÇOS DIVERSOS	H	0,3000000	12,69	3,80				
Auxiliar	88267	SINAPI	ENCANADOR OU BOMBEIRO HIDRÁULICO COM ENCARGOS COMPLEMENTARES	SEDI - SERVIÇOS DIVERSOS	H	0,3000000	16,83	5,04				
Insumo	00038383	SINAPI	LIXA D'AGUA EM FOLHA, GRAO 100	Material	UN	0,1000000	1,85	0,18				
Insumo	00009835	SINAPI	TUBO PVC, SERIE NORMAL, DN 40 MM, PARA ESGOTO PREDIAL, (NBR 5688)	Material	M	1,0500000	5,64	5,92				



Rua Seroa da Mota, 314, Centro, Barão de Grajaú - MA - CEP - 65.660-000
 CNPJ: 06.477.822/0001 - 44

Obra

Contratação de empresa especializada em prestação de serviço de Engenharia para a Reforma e Ampliação da U.I. Alberto da Silva Noleto Localizada no Povoado Manga, município de Barão de Grajaú - MA

Bancos
 SINAPI - 10/2021 - Maranhão
 ORSE - 09/2021 - Sergipe
 SEINFRA - 027 - Ceará

B.D.I.
 28,82%
 Encargos Sociais
 Desonerado:
 Horista: 86,61%
 Mensalista: 49,67%

Composições Analíticas com Preço Unitário
 Composições Principais

Composição	Código Banco	Descrição	Tipo	Und	Quant.	Valor Unit	Total	MO sem LS =>		Valor do BDI =>
								LS =>	MO com LS =>	
8.4								7,25	0,00	MO com LS => 7,25
Composição	89356 SINAPI	TUBO PVC, SOLDÁVEL, DN 25MM, INSTALADO EM RAMAL OU SUB-RAMAL DE ÁGUA - FORNECIMENTO E INSTALAÇÃO. AF 12/2014	INH - INSTALAÇÕES HIDROS SANITÁRIAS	M	1,00000000	15,86	15,86	4,30	0,00	Valor do BDI => 19,24
Auxiliar	88267 SINAPI	ENCANADOR OU BOMBEIRO HIDRÁULICO COM ENCARGOS COMPLEMENTARES	SEDI - SERVIÇOS DIVERSOS	H	0,36900000	16,83	6,21			
Composição	88248 SINAPI	AUXILIAR DE ENCANADOR OU BOMBEIRO HIDRÁULICO COM ENCARGOS COMPLEMENTARES	SEDI - SERVIÇOS DIVERSOS	H	0,36900000	12,69	4,68			
Auxiliar	00038383 SINAPI	LIXA D'ÁGUA EM FOLHA, GRAO 100	Material	UN	0,12300000	1,85	0,22			
Insumo	00009868 SINAPI	TUBO PVC, SOLDÁVEL, DN 25 MM, ÁGUA FRIA (NBR-5648)	Material	M	1,06100000	4,48	4,75			
				8,92	0,00	MO com LS => 8,92				
				4,57	0,00	Valor do BDI => 4,57				Valor com BDI => 20,43
8.5										
Composição	89357 SINAPI	TUBO PVC, SOLDÁVEL, DN 32MM, INSTALADO EM RAMAL OU SUB-RAMAL DE ÁGUA - FORNECIMENTO E INSTALAÇÃO. AF 12/2014	INH - INSTALAÇÕES HIDROS SANITÁRIAS	M	1,00000000	23,92	23,92			
Auxiliar	88267 SINAPI	ENCANADOR OU BOMBEIRO HIDRÁULICO COM ENCARGOS COMPLEMENTARES	SEDI - SERVIÇOS DIVERSOS	H	0,44000000	16,83	7,40			
Composição	88248 SINAPI	AUXILIAR DE ENCANADOR OU BOMBEIRO HIDRÁULICO COM ENCARGOS COMPLEMENTARES	SEDI - SERVIÇOS DIVERSOS	H	0,44000000	12,69	5,58			
Auxiliar	00038383 SINAPI	LIXA D'ÁGUA EM FOLHA, GRAO 100	Material	UN	0,14700000	1,85	0,27			
Insumo	00009869 SINAPI	TUBO PVC, SOLDÁVEL, DN 32 MM, ÁGUA FRIA (NBR-5648)	Material	M	1,06100000	10,06	10,67			
				10,64	0,00	MO com LS => 10,64				
				6,89	0,00	Valor do BDI => 6,89				Valor com BDI => 30,81
8.6										
Composição	89709 SINAPI	RALO SIFONADO, PVC, DN 100 X 40 MM, JUNTA SOLDÁVEL, FORNECIDO E INSTALADO EM RAMAL DE DESCARGA OU EM RAMAL DE ESGOTO SANITÁRIO. AF 12/2014	INH - INSTALAÇÕES HIDROS SANITÁRIAS	UN	1,00000000	14,57	14,57			
Auxiliar	88248 SINAPI	AUXILIAR DE ENCANADOR OU BOMBEIRO HIDRÁULICO COM ENCARGOS COMPLEMENTARES	SEDI - SERVIÇOS DIVERSOS	H	0,07000000	12,69	0,88			
Auxiliar	88267 SINAPI	ENCANADOR OU BOMBEIRO HIDRÁULICO COM ENCARGOS COMPLEMENTARES	SEDI - SERVIÇOS DIVERSOS	H	0,07000000	16,83	1,17			
Insumo	00001122 SINAPI	ADESIVO PLÁSTICO PARA PVC, FRASCO COM "850" GR	Material	UN	0,00490000	53,86	0,26			
Insumo	00038383 SINAPI	LIXA D'ÁGUA EM FOLHA, GRAO 100	Material	UN	0,01700000	1,85	0,03			
Insumo	00011741 SINAPI	RALO SIFONADO CILÍNDRICO, PVC, 100 X 40 MM, COM GRELHA REDONDA BRANCA	Material	UN	1,00000000	11,78	11,78			
Insumo	00020083 SINAPI	SOLUCAO PREPARADORA / LIMPADORA PARA PVC, FRASCO COM 1000 CM3	Material	UN	0,00750000	61,02	0,45			
				1,69	0,00	MO com LS => 1,69				
				4,19	0,00	Valor do BDI => 4,19				Valor com BDI => 18,76
8.7										
Composição	88906 SINAPI	TORNEIRA CROMADA DE MESA, 1/2 OU 3/4, PARA LAVATORIO, PADRÃO POPULAR - FORNECIMENTO E INSTALAÇÃO. AF 01/2020	INH - INSTALAÇÕES HIDROS SANITÁRIAS	UN	1,00000000	48,84	48,84			
Auxiliar	88267 SINAPI	ENCANADOR OU BOMBEIRO HIDRÁULICO COM ENCARGOS COMPLEMENTARES	SEDI - SERVIÇOS DIVERSOS	H	0,09600000	16,83	1,61			
Composição	88316 SINAPI	SERVENTE COM ENCARGOS COMPLEMENTARES	SEDI - SERVIÇOS DIVERSOS	H	0,03030000	13,14	0,39			
Auxiliar	00003146 SINAPI	FITA VEDA ROSCA EM ROLOS DE 18 MM X 10 M (L X C)	Material	UN	0,02100000	4,58	0,09			
Insumo	00013415 SINAPI	TORNEIRA DE MESA PARA LAVATORIO, FIXA, CROMADA, PADRÃO POPULAR, 1/2" OU 3/4" (REF 1193)	Material	UN	1,00000000	46,75	46,75			
				1,66	0,00	MO com LS => 1,66				Valor com BDI => 18,76



Rua Seroa da Mota, 314, Centro, Barão de Grajaú - MA - CEP - 65.660-000
 CNPJ: 06.477.822/0001 - 44

Obra

Contratação de empresa especializada em prestação de serviço de Engenharia para a Reforma e Ampliação da U.I. Alberto da Silva Noleto Localizada no Povoador Manga, município de Barão de Grajaú - MA

Bancos
 SINAPI - 10/2021 - Maranhão
 ORSE - 09/2021 - Sergipe
 SEINFRA - 027 - Ceará

B.D.I.
 28,82%

Encargos Sociais
 Desonerado:
 Horista: 86,61%
 Mensalista: 49,67%

Composições Analíticas com Preço Unitário

Composições Principais

Composição	Código	Banco	Descrição	Und	Quant.	Valor Unit	Total
Composição	73872002	SINAPI	IMPERMEABILIZAÇÃO COM PINTURA A BASE DE RESINA EPOXI ALCATRAO, DUAS DEMAOIS.	m²	1,0000000	73,74	73,74
Composição	88316	SINAPI	SERVENTE COM ENCARGOS COMPLEMENTARES	H	0,6000000	13,14	7,88
Composição	88270	SINAPI	IMPERMEABILIZADOR COM ENCARGOS COMPLEMENTARES	H	1,2000000	19,10	22,92
Auxiliar	00000154	SINAPI	TINTA / REVESTIMENTO A BASE DE RESINA EPOXI COM ALCATRAO, BICOMPONENTE	L	0,5000000	85,88	42,94
Insunmo				MO sem LS =>	25,05	LS =>	0,00
				MO com LS =>	21,25	Valor do BDI =>	25,05
				Valor do BDI =>		Valor com BDI =>	94,99

10.1	Código	Banco	Descrição	Und	Quant.	Valor Unit	Total
Composição	87878	SINAPI	CHAPISCO APLICADO EM ALVENARIAS E ESTRUTURAS DE CONCRETO INTERNAS, COM COLHER DE PEDREIRO. ARGAMASSA TRAÇO 1:3 COM PREPARO MANUAL. AF_ 06/2014	m²	1,0000000	3,32	3,32
Composição	87377	SINAPI	ARGAMASSA TRAÇO 1:3 (EM VOLUME DE CIMENTO E AREIA GROSSA ÚMIDA) PARA CHAPISCO CONVENCIONAL. PREPARO MANUAL. AF_ 06/2019	m³	0,0042000	479,20	2,01
Auxiliar	88316	SINAPI	SERVENTE COM ENCARGOS COMPLEMENTARES	H	0,0070000	13,14	0,09
Auxiliar	88309	SINAPI	PEDREIRO COM ENCARGOS COMPLEMENTARES	H	0,0700000	17,44	1,22
Auxiliar				MO sem LS =>	1,52	LS =>	0,00
				MO com LS =>	0,95	Valor do BDI =>	1,52
				Valor do BDI =>		Valor com BDI =>	4,27

10.2	Código	Banco	Descrição	Und	Quant.	Valor Unit	Total
Composição	87532	SINAPI	EMBOÇO, PARA RECEBIMENTO DE CERÂMICA, EM ARGAMASSA TRAÇO 1:2:8, PREPARO MANUAL, APLICADO MANUALMENTE EM FACES INTERNAS DE PAREDES, PARA AMBIENTE COM ÁREA ENTRE 5M2 E 10M2, ESPESSURA DE 20MM, COM EXECUÇÃO DE TALISCAS. AF_ 06/2014	m²	1,0000000	27,32	27,32
Composição	87369	SINAPI	ARGAMASSA TRAÇO 1:2:8 (EM VOLUME DE CIMENTO, CAL E AREIA MÉDIA ÚMIDA) PARA EMBOÇO/MASSA ÚNICA/ASSENTAMENTO DE ALVENARIA DE VEDAÇÃO. PREPARO MANUAL. AF_ 06/2019	m³	0,0376000	472,44	17,76
Composição	88309	SINAPI	PEDREIRO COM ENCARGOS COMPLEMENTARES	H	0,4300000	17,44	7,49
Auxiliar	88316	SINAPI	SERVENTE COM ENCARGOS COMPLEMENTARES	H	0,1580000	13,14	2,07
Auxiliar				MO sem LS =>	11,87	LS =>	0,00
				MO com LS =>	7,87	Valor do BDI =>	11,87
				Valor do BDI =>		Valor com BDI =>	35,19

10.3	Código	Banco	Descrição	Und	Quant.	Valor Unit	Total
Composição	89045	SINAPI	(COMPOSIÇÃO REPRESENTATIVA) DO SERVIÇO DE REVESTIMENTO CERÂMICO PARA AMBIENTES DE ÁREAS MOLHADAS, MEIA PAREDE OU PAREDE INTEIRA, COM PLACAS TIPO ESMALTADA EXTRA, DIMENSÕES 20X20 CM, PARA EDIFICAÇÃO HABITACIONAL MULTIFAMILIAR (PRÉDIO). AF_ 11/2014	m²	1,0000000	63,92	63,92
Composição	87265	SINAPI	REVESTIMENTO CERÂMICO PARA PAREDES INTERNAS COM PLACAS TIPO ESMALTADA EXTRA DE DIMENSÕES 20X20 CM APLICADAS EM AMBIENTES DE ÁREA MAIOR QUE 5 M² NA ALTURA INTEIRA DAS PAREDES. AF_ 06/2014	m²	0,0704000	57,76	4,06
Composição	87264	SINAPI	REVESTIMENTO CERÂMICO PARA PAREDES INTERNAS COM PLACAS TIPO ESMALTADA EXTRA DE DIMENSÕES 20X20 CM APLICADAS EM AMBIENTES DE ÁREA MENOR QUE 5 M² NA ALTURA INTEIRA DAS PAREDES. AF_ 06/2014	m²	0,6796000	64,09	43,55
Composição	87267	SINAPI	REVESTIMENTO CERÂMICO PARA PAREDES INTERNAS COM PLACAS TIPO ESMALTADA EXTRA DE DIMENSÕES 20X20 CM APLICADAS EM AMBIENTES DE ÁREA MAIOR QUE 5 M² A MEIA ALTURA DAS PAREDES. AF_ 06/2014	m²	0,0917000	63,54	5,82
Composição	87266	SINAPI	REVESTIMENTO CERÂMICO PARA PAREDES INTERNAS COM PLACAS TIPO ESMALTADA EXTRA DE DIMENSÕES 20X20 CM APLICADAS EM AMBIENTES DE ÁREA MENOR QUE 5 M² A MEIA ALTURA DAS PAREDES. AF_ 06/2014	m²	0,1583000	66,27	10,49



Rua Seroa da Mota, 314, Centro, Barão de Grajaú – MA – CEP – 65.660-000
 CNPJ: 06.477.822/0001 – 44

Obra

Contratação de empresa especializada em prestação de serviço de Engenharia para a Reforma e Ampliação da U.I. Alberto da Silva Noleto Localizada no Povoado Manga, município de Barão de Grajaú – MA

Bancos

SINAPI - 10/2021 - Maranhão
 ORSE - 09/2021 - Sergipe
 SEINFRA - 027 - Ceará

B.D.I.
 28,82%

Encargos Sociais
 Desonerado:
 Horista: 86,61%
 Mensalista: 49,67%

Composições Analíticas com Preço Unitário

Composição	Código Banco	Descrição	Tipo	Und	Quant.	Valor Unit	Total
Auxiliar	88262 SINAPI	CARPINTEIRO DE FORMAS COM ENCARGOS COMPLEMENTARES	SEDI - SERVIÇOS DIVERSOS	H	0,2707000	17,21	4,65
Auxiliar	88309 SINAPI	PEDREIRO COM ENCARGOS COMPLEMENTARES	SEDI - SERVIÇOS DIVERSOS	H	0,3866000	17,44	6,74
Auxiliar	88316 SINAPI	SERVEANTE COM ENCARGOS COMPLEMENTARES	SEDI - SERVIÇOS DIVERSOS	H	0,6574000	13,14	8,63
Insumo	00003777 SINAPI	LONA PLASTICA PESADA PRETA, E = 150 MICRA	Material	m²	1,1280000	1,74	1,96
Insumo	00004517 SINAPI	SARRAFO *2,5 X 7,5* CM EM PINUS, MISTA OU EQUIVALENTE DA REGIAO - BRUTA	Material	M	0,2000000	3,19	0,63
Insumo	00006169 SINAPI	TABUA NAO APARELHADA *2,5 X 30* CM, EM MACARANDUBA, ANGELIM OU EQUIVALENTE DA REGIAO - BRUTA	Material	M	0,1250000	27,84	3,48
Insumo	00007156 SINAPI	TELA DE ACO SOLDADA NERVURADA, CA-60, Q-196, (3,11 KG/M2), DIAMETRO DO FIO = 5,0 MM, LARGURA = 2,45 M, ESPACAMENTO DA MALHA = 10 X 10 CM	Material	m²	1,1224000	44,68	50,14
				MO sem LS =>	22,64	LS =>	22,64
				Valor do BDI =>	36,36	Valor com BDI =>	162,54
12.1	Código Banco	Descrição	Tipo	Und	Quant.	Valor Unit	Total
Composição	88469 SINAPI	APLICACAO MANUAL DE PINTURA COM TINTA LATEX ACRILICA EM PAREDES, DUAS DEMAOIS. AF 06/2014	PINT - PINTURAS	m²	1,0000000	11,82	11,82
Auxiliar	88310 SINAPI	PINTOR COM ENCARGOS COMPLEMENTARES	SEDI - SERVIÇOS DIVERSOS	H	0,1870000	18,51	3,46
Auxiliar	88316 SINAPI	SERVEANTE COM ENCARGOS COMPLEMENTARES	SEDI - SERVIÇOS DIVERSOS	H	0,0690000	13,14	0,90
Insumo	00007356 SINAPI	TINTA LATEX ACRILICA PREMIUM, COR BRANCO FOSCO	Material	L	0,3300000	22,81	7,46
				MO sem LS =>	3,33	LS =>	3,33
				Valor do BDI =>	3,40	Valor com BDI =>	15,22



Rua Seroa da Mota, 314, Centro, Barão de Grajaú - MA - CEP - 65.660-000
 CNPJ: 06.477.822/0001 - 44

Obra

Contratação de empresa especializada em prestação de serviço de Engenharia para a Reforma e Ampliação da U.I. Alberto da Silva Noleto Localizada no Povoado Manga, município de Barão de Grajaú - MA

Bancos
 SINAPI - 10/2021 - Maranhão
 ORSE - 09/2021 - Sergipe
 SEINFRA - 027 - Ceará

Encargos Sociais
 Desonerado:
 Horista: 86,61%
 Mensalista: 49,67%

B.D.I.
 28,82%

Composições Analíticas com Preço Unitário
 Composições Principais

Composição	Código Banco	Descrição	Tipo	Und	Quant.	Valor Unit	Total	
Composição	74065/003 SINAPI	PINTURA ESMALTE BRILHANTE PARA MADEIRA, DUAS DEMAOIS, SOBRE FUNDO NIVELADOR BRANCO	PINT - PINTURAS	m²	1,00000000	21,05	21,05	
Auxiliar	88310 SINAPI	PINTOR COM ENCARGOS COMPLEMENTARES	SEDI - SERVIÇOS DIVERSOS	H	0,40000000	18,51	7,40	
Composição	88316 SINAPI	SERVENTE COM ENCARGOS COMPLEMENTARES	SEDI - SERVIÇOS DIVERSOS	H	0,35000000	13,14	4,59	
Auxiliar	00006086 SINAPI	EM PROCESSO DE DESATIVACAO/ FUNDO SINTETICO NIVELADOR BRANCO	Material	GL	0,05600000	59,19	3,31	
Insumo	00005318 SINAPI	FOSCO PARA MADEIRA	Material	L	0,04000000	13,83	0,55	
Insumo	00003767 SINAPI	DILUENTE AGUARRAS	Material	UN	0,40000000	0,81	0,32	
Insumo	00007292 SINAPI	LIXA EM FOLHA PARA PAREDE OU MADEIRA, NUMERO 120 (COR VERMELHA)	Material	L	0,16000000	30,54	4,88	
Insumo	00007292 SINAPI	TINTA ESMALTE SINTETICO PREMIUM BRILHANTE	Material	L	0,16000000	30,54	4,88	
		MO sem LS =>		9,16	LS =>	0,00	MO com LS =>	9,16
		Valor do BDI =>		6,06			Valor com BDI =>	27,11

Composição	Código Banco	Descrição	Tipo	Und	Quant.	Valor Unit	Total	
Composição	95468 SINAPI	PINTURA ESMALTE BRILHANTE (2 DEMAOIS) SOBRE SUPERFICIE METALICA, INCLUSIVE PROTECAO COM ZARCAO (1 DEMAO)	PINT - PINTURAS	m²	1,00000000	34,78	34,78	
Composição	88310 SINAPI	PINTOR COM ENCARGOS COMPLEMENTARES	SEDI - SERVIÇOS DIVERSOS	H	0,80000000	18,51	14,80	
Auxiliar	88316 SINAPI	SERVENTE COM ENCARGOS COMPLEMENTARES	SEDI - SERVIÇOS DIVERSOS	H	0,80000000	13,14	10,51	
Auxiliar	00005318 SINAPI	DILUENTE AGUARRAS	Material	L	0,03000000	13,83	0,41	
Insumo	00007307 SINAPI	FUNDO ANTICORROSIVO PARA METAIS FERROSOS (ZARCAO)	Material	L	0,12000000	32,94	3,95	
Insumo	00003768 SINAPI	LIXA EM FOLHA PARA FERRO, NUMERO 150	Material	UN	0,30000000	2,42	0,72	
Insumo	00007292 SINAPI	TINTA ESMALTE SINTETICO PREMIUM BRILHANTE	Material	L	0,14400000	30,54	4,39	
		MO sem LS =>		19,32	LS =>	0,00	MO com LS =>	19,32
		Valor do BDI =>		10,02			Valor com BDI =>	44,80

Composição	Código Banco	Descrição	Tipo	Und	Quant.	Valor Unit	Total	
Composição	2450 ORSE	Limpeza geral	Limpeza	m²	1,00000000	1,94	1,94	
Composição	10549 ORSE	Encargos Complementares - Servente	Provisórios	h	0,10000000	3,52	0,35	
Auxiliar	1997 ORSE	Sabão em pó	Material	kg	0,00500000	8,60	0,04	
Insumo	2414 ORSE	Vassoura plaçava	Material	un	0,05000000	11,50	0,57	
Insumo	00006111 SINAPI	SERVENTE DE OBRAS	Mão de Obra	H	0,10000000	9,87	0,98	
		MO sem LS =>		0,98	LS =>	0,00	MO com LS =>	0,98
		Valor do BDI =>		0,55			Valor com BDI =>	2,49



Rua Seroa da Mota, 314, Centro, Barão de Grajaú – MA – CEP – 65.660-000
CNPJ: 06.477.822/0001 – 44

Obra	Bancos	B.D.I.	Encargos Sociais
Contratação de empresa especializada em prestação de serviço de Engenharia para a Reforma e Ampliação da U.I Alberto da Silva Noleto Localizada no Povoado Manga, município de Barão de Grajaú – MA	SINAPI - 10/2021 - Maranhão ORSE - 09/2021 - Sergipe SEINFRA - 027 - Ceará	28,82%	Desonerado: Horista: 86,61% Mensalista: 49,67%

COMPOSIÇÃO DO BDI

DESCRIÇÃO	VALORES DE REFERÊNCIA (%)			TAXAS ADOTADAS (%)
	MÍNIMO	MÉDIA	MÁXIMO	
Garantia e Seguro(*)	0,80%	0,80%	1,00%	0,80%
Risco	0,97%	1,27%	1,27%	0,97%
Despesas Financeiras	0,59%	1,23%	1,39%	0,59%
Administração Central	3,00%	4,00%	5,50%	3,00%
Lucro	6,16%	7,40%	8,96%	6,16%
Tributos	10,65%	10,65%	10,65%	13,15%
COFINS	3,00%	3,00%	3,00%	3,00%
PIS	0,65%	0,65%	0,65%	0,65%
ISS (**)	2,50%	2,50%	5,00%	5,00%
CPRB	2,00%	2,50%	4,50%	4,50%
BDI (%)				28,82%

(Fonte da composição, valores de referência e fórmula do BDI: Acórdão Nº 2622/2013 - TCU - Plenário)

Os valores de BDI acima foram calculados com emprego da fórmula abaixo:

$$BDI = \frac{(1 + AC + S + R + G)(1 + DF)(1 + L)}{(1 - I)} - 1$$

LEGENDA:

AC: taxa de administração central;
S: taxa de seguros;
R: taxa de riscos;
G: taxa de garantias;
DF: taxa de despesas financeiras;
L: taxa de lucro/remuneração;
I: taxa de incidência de impostos (PIS, COFINS, ISS, CPRB*)

OBSERVAÇÕES:

(*) Pode haver garantia desde que previsto no Edital da Licitação e no Contrato de Execução.

(**) O ISS é um imposto que incide sobre o preço do serviço (deduzindo-se as parcelas anteriormente mencionadas), está relacionado com o faturamento da empresa, e sua alíquota varia conforme o município onde se localiza a obra, sendo necessário recorrer à lei municipal para estipular o valor correto a ser pago.



Rua Seroa da Mota, 314, Centro, Barão de Grajaú – MA – CEP – 65.660-000
CNPJ: 06.477.822/0001 – 44

Obra

Contratação de empresa especializada em prestação de serviço de Engenharia para a Reforma e Ampliação da U.I Alberto da Silva Noletto Localizada no Povoado Manga, município de Barão de Grajaú – MA

B.D.I.

28,82%

Encargos

Desonerado:

Horista: 86,61%

Mensalista: 49,67

ENCARGOS SOCIAIS SOBRE MÃO-DE-OBRA COM DESONERAÇÃO

ITEM	DESCRIÇÃO	INDICES	
		HORISTA(%)	MENSALISTA(%)
A	GRUPO A - ENCARGOS SOCIAIS BÁSICOS		
A1	INSS	0,00%	0,00%
A2	SESI	1,50%	1,50%
A4	SENAI	1,00%	1,00%
A5	INCRA	0,20%	0,20%
A6	SEBRAE	0,60%	0,60%
A7	SALÁRIO EDUCAÇÃO	2,50%	2,50%
A8	SEGURO CONTRA ACIDENTES NO TRABALHO	3,00%	3,00%
A9	FGTS	8,00%	8,00%
A10	SECONCI	0,00%	0,00%
	SUBTOTAL DO GRUPO A	16,80%	16,80%
B	GRUPO B - ENCARGOS QUE RECEBEM A INCIDÊNCIA DO GRUPO A		
B1	REPOUSO SEMANAL REMUNERADO	17,84%	0,00%
B2	FERIADOS	3,95%	0,00%
B3	AUXILIO ENFERMIDADE	0,91%	0,69%
B4	13º SALÁRIO	10,92%	8,33%
B5	LICENÇA PATERNIDADE	0,08%	0,06%
B6	FALTAS JUSTIFICADAS	0,73%	0,56%
B7	DIAS DE CHUVA	1,18%	0,00%
B8	AUXÍLIO ACIDENTE DE TRABALHO	0,12%	0,09%
B9	FÉRIAS GOZADAS	10,76%	8,21%
B10	SALÁRIO MATERNIDADE	0,03%	0,02%
	SUBTOTAL DO GRUPO B	46,52%	17,96%
C	GRUPO C - ENCARGOS QUE NÃO RECEBEM A INCIDÊNCIA DO GRUPO A		
C1	AVISO PRÉVIO INDENIZADO	6,84%	4,69%
C2	AVISO PRÉVIO TRABALHADO	0,16%	0,12%
C3	FÉRIAS INDENIZADAS	3,07%	2,34%
C4	DEPÓSITO RESCISÃO SEM JUSTA CAUSA	4,25%	3,86%
C5	INDENIZAÇÃO ADICIONAL	0,58%	0,44%
	SUBTOTAL DO GRUPO C	14,90%	11,45%
D	GRUPO D - INCIDÊNCIAS E REINCIDÊNCIAS		
D1	Reincidência de A sobre B (A*B)	7,82%	3,02%
D2	Reincidência de A2 sobre C1 (A2*C1)	0,57%	0,44%
	SUBTOTAL DO GRUPO D	8,39%	3,46%
E	GRUPO E - TAXAS COMPLEMENTARES		
E1		0,00%	0,00%
	SUBTOTAL DO GRUPO E	0,00%	0,00%
	TOTAL GERAL DOS ENCARGOS SOCIAIS (A+B+C+D+E)	86,61%	49,67%



Rua Seroa da Mota, 314, Centro, Barão de Grajaú - MA - CEP - 65.660-000
 CNPJ: 06.477.822/0001 - 44

Obra
 Contratação de empresa especializada em prestação de serviço de Engenharia para a Reforma e Ampliação da U.I. Alberto da Silva Noleto Localizada no Povoado Manga, município de Barão de Grajaú - MA

Bancos
 SINAPI - 10/2021 - Maranhão
 ORSE - 09/2021 - Sergipe
 SINFRA - 027 - Ceará

B.D.I.
 28,82%

Encargos Sociais
 Desonerado:
 Horista: 86,61%
 Mensalista: 49,87%

Curva ABC de Serviços

Código Banco	Descrição	Tipo	Und	Quant.	Valor Unit.	Total	Peso (%)	Peso Acumulado (%)
87262 SINAPI	REVESTIMENTO CERÂMICO PARA PISO COM PLACAS TIPO PORCELANATO DE DIMENSÕES 60X60 CM APLICADA EM AMBIENTES DE ÁREA ENTRE 5 M² E 10 M². AF. 06/2014.	PISO - PISOS	m²	687,81	205,89	141.613,20	21,91	21,91
89045 SINAPI	(COMPOSIÇÃO REPRESENTATIVA) DO SERVIÇO DE REVESTIMENTO CERÂMICO PARA AMBIENTES DE ÁREAS MOLHADAS; MEIA PAREDE OU PAREDE INTEIRA, COM PLACAS TIPO ESMALTADA EXTRA, DIMENSÕES 20X20 CM, PARA EDIFICAÇÃO HABITACIONAL MULTIFAMILIAR (PRÉDIO). AF. 11/2014	REVE - REVESTIMENTO E TRATAMENTO DE SUPERFÍCIES	m²	1.002,445	82,34	82.541,32	12,77	34,68
94559 SINAPI	JANELA DE AÇO TIPO BASCULANTE PARA VIDROS, COM BATENTE, FERRAGENS E PINTURA ANTICORROSIVA, EXCLUSIVE VIDROS, ACABAMENTO, ALIZAR E CONTRAMARCO. FORNECIMENTO E INSTALAÇÃO	ESQV - ESQUADRIAS/FERRAGENS/VIDROS	m²	50,4	973,98	49.086,59	7,59	42,27
94698 SINAPI	AF. 12/2019 EXECUÇÃO DE PASSEIO (CALÇADA) OU PISO DE CONCRETO COM CONCRETO MOLDADO IN LOCO, FEITO EM OBRA, ACABAMENTO CONVENCIONAL. ESPESSURA 12 CM. ARMADO. AF. 07/2016	PISO - PISOS	m²	275,0	162,54	44.898,50	6,92	49,19
770 Próprio	ADMINISTRAÇÃO LOCAL DA OBRA	SEDI - SERVIÇOS DIVERSOS	MÉS	3,0	12.127,10	36.381,30	5,63	54,82
87532 SINAPI	EMBOÇO, PARA RECEBIMENTO DE CERÂMICA, EM ARGAMASSA TRAÇO 1:2:8. PREPARO MANUAL APLICADO MANUALMENTE EM FACES INTERNAS DE PAREDES, PARA AMBIENTE COM ÁREA ENTRE 5M2 E 10M2, ESPESSURA DE 20MM. COM EXECUÇÃO DE TALUSAS. AF. 06/2014	REVE - REVESTIMENTO E TRATAMENTO DE SUPERFÍCIES	m²	1.002,445	35,19	35.276,03	5,46	60,28
94201 SINAPI	Releifamento em cobertura com telha cerâmica tipo canal comum, Itabiana ou similar.	COBE - COBERTURA	m²	666,81	50,83	33.893,95	5,24	65,52
87692 SINAPI	CONTRAPISO EM ARGAMASSA TRAÇO 1:4 (CIMENTO E AREIA), PREPARO MANUAL APLICADO EM ÁREAS SECAS SOBRE LAJE, NÃO ADERIDO, ESPESSURA 5CM. AF. 06/2014	PISO - PISOS	m²	687,81	48,04	33.042,39	5,11	70,63
88497 SINAPI	LIXAMENTO DE MASSA LÁTEX EM PAREDES, DUAS DEMÃOIS. AF. 06/2014	PINT - PINTURAS	m²	2.004,89	13,21	26.484,59	4,10	74,73
96113 SINAPI	FORRO EM PLACAS DE GESSO, PARA AMBIENTES COMERCIAIS. AF. 05/2017 P	REVE - REVESTIMENTO E TRATAMENTO DE SUPERFÍCIES	m²	687,81	36,86	25.366,43	3,92	78,65
90850 SINAPI	KIT DE PORTA DE MADEIRA PARA PINTURA, SEMI-OCIA (LEVE OU MÉDIA), PADRÃO MÉDIO, 90X210CM, ESPESSURA DE 3,5CM, ITENS INCLUIDOS: DORRADIÇAS, MONTAGEM E INSTALAÇÃO DO BATENTE, SEM FECHADURA. FORNECIMENTO E INSTALAÇÃO. AF. 12/2019	ESQV - ESQUADRIAS/FERRAGENS/VIDROS	UN	20,0	975,37	19.507,40	3,02	81,67
88489 SINAPI	APLICAÇÃO MANUAL DE PINTURA COM TINTA LÁTEX ACRÍLICA EM PAREDES, DUAS DEMÃOIS. AF. 06/2014	PINT - PINTURAS	m²	1.002,445	15,22	15.257,21	2,36	84,03
C3659 SEINFR A	PORTÃO DE METALON E BARRA CHATA DE FERRO C/FECHADURA E DOBRADICA. INCLUI: PINTURA ESMALTE SINTÉTICO	ESQUADRIAS METÁLICAS	m²	25,2	495,32	12.482,06	1,93	85,96
87878 SINAPI	CHAPISCO APLICADO EM ALVENARIAS E ESTRUTURAS DE CONCRETO INTERNAS, COM COLHER DE PEDREIRO. ARGAMASSA TRAÇO 1:3 COM PREPARO MANUAL. AF. 06/2014	REVE - REVESTIMENTO E TRATAMENTO DE SUPERFÍCIES	m²	2.004,89	4,27	8.560,88	1,32	87,29
91926 SINAPI	CABO FLEXIVEL 2,5MM (PRETO)	INEL - INSTALAÇÃO ELÉTRICA/ELÉTRIFICAÇÃO E ILUMINAÇÃO EXTERNA	M	1.600,0	4,88	7.808,00	1,21	88,50
88714 SINAPI	TUBO PVC, SERIE NORMAL, ESGOTO PREDIAL, DN 100 MM, FORNECIDO E INSTALADO EM RAMAL DE DESCARGA OU RAMAL DE ESGOTO SANITÁRIO. AF. 12/2014	INH - INSTALAÇÕES HIDROSANITÁRIAS	M	100,0	57,04	5.704,00	0,88	89,38
91834 SINAPI	ELETRODUTO CORRUGADO 3/4	INEL - INSTALAÇÃO ELÉTRICA/ELÉTRIFICAÇÃO E ILUMINAÇÃO EXTERNA	M	600,0	9,26	5.556,00	0,86	90,24
91927 SINAPI	CABO FLEXIVEL 2,5MM (VERDE)	INEL - INSTALAÇÃO ELÉTRICA/ELÉTRIFICAÇÃO E ILUMINAÇÃO EXTERNA	M	800,0	6,65	5.320,00	0,82	91,06
97585 SINAPI	LUMINÁRIA TIPO CALHA, DE SOBREPOR, COM 2 LÂMPADAS TUBULARES FLUORESCENTES DE 18 W, COM REATOR DE PARTIDA RÁPIDA. FORNECIMENTO E INSTALAÇÃO. AF. 02/2020	INEL - INSTALAÇÃO ELÉTRICA/ELÉTRIFICAÇÃO E ILUMINAÇÃO EXTERNA	UN	40,0	116,73	4.669,20	0,72	91,78
96524 SINAPI	LIMPEZA MANUAL DE VEGETAÇÃO EM TERRENO COM ENVADA AF. 05/2018	URBA - URBANIZAÇÃO	m²	1.500,0	2,75	4.125,00	0,64	92,42
91928 SINAPI	CABO FLEXIVEL 4MM (PRETO)	INEL - INSTALAÇÃO ELÉTRICA/ELÉTRIFICAÇÃO E ILUMINAÇÃO EXTERNA	M	400,0	8,16	3.264,00	0,50	92,93



Rua Seroa da Mota, 314, Centro, Barão de Grajaú - MA - CEP - 65.660-000
 CNPJ: 06.477.822/0001 - 44

Bancos
 SINAPI - 10/2021 - Maranhão
 ORSE - 09/2021 - Sergipe
 SEINFRA - 027 - Ceará

B.D.I.
 28,82%

Encargos Sociais
 Desonerado:
 Horista: 86,61%
 Mensalista: 49,67%

Obra
 Contratação de empresa especializada em prestação de serviço de Engenharia para a Reforma e Ampliação da U.I. Alberto da Silva Noleto Localizada no Povoado Manga, município de Barão de Grajaú - MA

Curva ABC de Serviços

Código Banco	Descrição	Tipo	Und	Quant.	Valor Unit	Total	Peso (%)	Peso Acumulado (%)
2450 ORSE	Limpeza geral	Limpeza	m²	1.200,0	2,49	2.988,00	0,46	93,39
94971 SINAPI	CONCRETO FCK = 25MPA, TRAÇO 1:2,3:2,7 (CIMENTO/ÁREA MÉDIA/BRITA 1) - PREPARO MECÂNICO COM BETONEIRA 600 L. AF. 07/2016	FUES - FUNDAÇÕES E ESTRUTURAS	m²	6,18	461,88	2.854,41	0,44	93,83
92598 SINAPI	FABRICAÇÃO E INSTALAÇÃO DE TESOURA INTERNA EM AÇO, VÃO DE 5 M, PARA TELHA CERÂMICA OU DE CONCRETO, INCLUSIVE IÇAMENTO. AF. 12/2015	COBE - COBERTURA	UN	2,0	1.409,67	2.819,34	0,44	94,27
95472 SINAPI	VASO SANITÁRIO SIFONADO CONVENCIONAL PARA PCD SEM FURO FRONTAL COM LOUÇA BRANCA SEM ASSENTO, INCLUSIVE CONJUNTO DE LIGAÇÃO PARA BACIA SANITÁRIA AJUSTÁVEL - FORNECIMENTO E INSTALAÇÃO. AF. 01/2020	INH - INSTALAÇÕES HIDROSANITÁRIAS	UN	4,0	699,47	2.797,98	0,43	94,70
72897 SINAPI	CARGA MANUAL DE ENTULHO EM CAMINHÃO BASCULANTE 6 M3	MOV - MOVIMENTO DE TERRA	m³	96,0	26,18	2.513,28	0,39	95,09
SINAPI	PLACA DE OBRA EM CHAPA DE AÇO GALVANIZADO	CANT - CANTEIRO DE OBRAS	m²	6,0	408,74	2.452,44	0,38	95,47
73616 SINAPI	DEMOLICÃO DE CONCRETO SIMPLES	SERP - SERVIÇOS PRELIMINARES	m³	9,45	249,25	2.355,41	0,36	95,83
92559 SINAPI	TRAMA DE MADEIRA COMPOSTA POR RIPAS, CAIBROS E TERÇAS PARA TELHADOS DE ATÉ 2 ÁGUAS, PARA TELHA DE ENCAIXE DE CERÂMICA OU DE CONCRETO, INCLUSIVE TRANSPORTE VERTICAL. AF. 07/2019	COBE - COBERTURA	m²	25,9	90,92	2.354,82	0,36	96,20
91929 SINAPI	CABO FLEXIVEL 4MM(V.VERDE)	INEL - INSTALAÇÃO ELÉTRICA/ELÉTRIFICACÃO E ILUMINAÇÃO EXTERNA	M	200,0	9,40	1.880,00	0,29	96,49
91932 SINAPI	CABO FLEXIVEL 10MM(PRETO)	INEL - INSTALAÇÃO ELÉTRICA/ELÉTRIFICACÃO E ILUMINAÇÃO EXTERNA	M	100,0	18,73	1.873,00	0,29	96,78
94204 SINAPI	TELHAMENTO COM TELHA CERÂMICA CAPA-CANAL TIPO COLONIAL, COM MAIS DE 2 ÁGUAS, INCLUSIVE TRANSPORTE VERTICAL. AF. 07/2019	MOV - MOVIMENTO DE TERRA	m²	25,9	55,99	1.450,14	0,22	97,00
94107 SINAPI	LASTRO COM PREPARO DE FUNDO, LARGURA MAIOR OU IGUAL A 1,5 M, COM CAMADA DE BRITA, LANÇAMENTO MANUAL. AF. 09/2020	MOV - MOVIMENTO DE TERRA	m²	6,18	218,60	1.350,94	0,21	97,21
85334 SINAPI	LANÇAMENTO DE ESQUADRIAS METÁLICAS	SERP - SERVIÇOS PRELIMINARES	m²	79,14	16,92	1.339,04	0,21	97,42
92873 SINAPI	CONCRETO EM ESTRUTURAS, AF. 12/2015	FUES - FUNDAÇÕES E ESTRUTURAS	m³	6,18	178,18	1.101,15	0,17	97,59
91893 SINAPI	CABO FLEXIVEL 10MM(V.VERDE)	INEL - INSTALAÇÃO ELÉTRICA/ELÉTRIFICACÃO E ILUMINAÇÃO EXTERNA	M	52,0	20,14	1.047,28	0,16	97,75
SINAPI	PINTURA ESMALTE BRILHANTE PARA MADEIRA, DUAS DEMAOCS, SOBRE FUNDO NIVELADOR BRANCO	PINT - PINTURAS	m²	96,0	27,11	975,96	0,15	97,90
74065003 4527 ORSE	Quadro de medição trifásica em Norli com lente para leitura	Entrada em Baixa Tensão	un	1,0	880,71	880,71	0,14	98,04
89712 SINAPI	TUBO PVC, SERIE NORMAL, ESGOTO PREDIAL, DN 50 MM, FORNECIDO E INSTALADO EM RAMAL DE DESCARGA OU RAMAL DE ESGOTO SANITÁRIO. AF. 12/2014	INH - INSTALAÇÕES HIDROSANITÁRIAS	M	28,0	29,75	833,00	0,13	98,17
89356 SINAPI	TUBO, PVC, SOLDÁVEL, DN 25MM, INSTALADO EM RAMAL OU SUB-RAMAL DE ÁGUA - FORNECIMENTO E INSTALAÇÃO. AF. 12/2014	INH - INSTALAÇÕES HIDROSANITÁRIAS	M	40,0	20,43	817,20	0,13	98,29
83463 SINAPI	QUADRO DE DISTRIBUIÇÃO DE ENERGIA EM CHAPA DE AÇO GALVANIZADO, PARA 12 DISJUNTORES TERMOMAGNETICOS MONOPOLARES, COM BARRAMENTO TRIFÁSICO E NEUTRO - FORNECIMENTO E INSTALAÇÃO	INEL - INSTALAÇÃO ELÉTRICA/ELÉTRIFICACÃO E ILUMINAÇÃO EXTERNA	UN	1,0	769,97	769,97	0,12	98,41
95468 SINAPI	PINTURA ESMALTE BRILHANTE (2 DEMAOCS) SOBRE SUPERFICIE METÁLICA, INCLUSIVE PROTEÇÃO COM ZARÇAO (1 DEMAO)	PINT - PINTURAS	m²	16,8	44,80	752,64	0,12	98,53
72899 SINAPI	TRANSPORTE DE ENTULHO COM CAMINHÃO BASCULANTE 6 M3, RODOVIA PAVIMENTADA, DMT ATE 0,5 KM	MOV - MOVIMENTO DE TERRA	m³	96,0	7,51	720,96	0,11	98,64
SINAPI	CAIXA DE INSPEÇÃO EM CONCRETO PRÉ-MOLDADO DN 60CM COM TAMPA H=60CM - FORNECIMENTO E INSTALAÇÃO	INH - INSTALAÇÕES HIDROSANITÁRIAS	UN	2,0	356,85	713,70	0,11	98,75
74166001 91863 SINAPI	ELETRODUTO RIGIDO PVC 3/4	INEL - INSTALAÇÃO ELÉTRICA/ELÉTRIFICACÃO E ILUMINAÇÃO EXTERNA	M	60,0	11,81	708,60	0,11	98,86
2087 ORSE	Cuba de louça de embutir (oval ou circular) inclusive sifão plástico, válvula plástica para pia e encaixe plástico	LOUÇAS e Metais Sanitários	un	4,0	163,88	655,52	0,10	98,96
91306 SINAPI	FECHADURA DE EMBUTIR PARA PORTAS INTERNAS, COMPLETA, ACABAMENTO PADRÃO MÉDIO, COM EXECUÇÃO DE FURO - FORNECIMENTO E INSTALAÇÃO. AF. 12/2019	ESQV - ESQUADRIAS/FERRAGENS/VIDROS	UN	4,0	160,62	642,48	0,10	99,06



Rua Seroa da Moça, 314, Centro, Barão de Grajaú - MA - CEP - 65.660-000
 CNPJ: 06.477.822/0001 - 44

Encargos Sociais
 Desonerado: 28,82%
 Horista: 86,61%
 Mensalista: 49,87%

B.D.I.
 28,82%

Bancos
 SINAPI - 10/2021 - Maranhão
 ORSE - 09/2021 - Sergipe
 SEINFRA - 027 - Ceará

Obra
 Contratação de empresa especializada em prestação de serviço de Engenharia para a Reforma e Ampliação da U/I Alberto da Silva Noleto Localizada no Povoado Manga, município de Barão de Grajaú - MA

Curva ABC de Serviços

Código Banco	Descrição	Tipo	Und	Quant.	Valor Unit	Total	Peso (%)	Peso Acumulado (%)
89168 SINAPI	(COMPOSIÇÃO REPRESENTATIVA) DO SERVIÇO DE ALVENARIA DE VEDAÇÃO DE BLOCOS VAZADOS DE CERÂMICA DE 9X19X19CM (ESPESURA 9CM), PARA EDIFICAÇÃO HABITACIONAL UNIFAMILIAR (CASA) E EDIFICAÇÃO PÚBLICA PADRÃO. AF. 1/12014	PARE - PAREDES/PAINÉIS	m²	7,0	88,74	621,18	0,10	99,16
91988 SINAPI	TOMADA UNIVERSAL, 2P+1 220V	INEL - INSTALAÇÃO ELÉTRICA/VELETRIFICAÇÃO E ILUMINAÇÃO EXTERNA	UN	32,0	19,09	610,88	0,09	99,25
73872002 SINAPI	IMPERMEABILIZAÇÃO COM PINTURA A BASE DE RESINA EPOXI ALCATRAO, DUAS DEMAOIS.	IMPE - IMPERMEABILIZAÇÕES E PROTEÇÕES DIVERSAS	m²	6,18	94,99	587,03	0,09	99,34
89711 SINAPI	TUBO PVC, SERIE NORMAL, ESGOTO PREDIAL, DN 40 MM, FORNECIDO E INSTALADO EM RAMAL DE DESCARGA OU RAMAL DE ESGOTO SANITÁRIO AF. 12/2014	INH - INSTALAÇÕES HIDROS SANITÁRIAS	M	24,0	19,24	461,76	0,07	99,41
89559 SINAPI	Pontos de água	INH - INSTALAÇÕES HIDROS SANITÁRIAS	UN	2,0	228,64	457,28	0,07	99,49
89357 SINAPI	TUBO, PVC, SOLDÁVEL, DN 32MM, INSTALADO EM RAMAL OU SUB-RAMAL DE ÁGUA - FORNECIMENTO E INSTALAÇÃO. AF. 12/2014	INH - INSTALAÇÕES HIDROS SANITÁRIAS	M	14,0	30,81	431,34	0,07	99,55
96385 SINAPI	HASTE DE COBRE 2400	INEL - INSTALAÇÃO ELÉTRICA/VELETRIFICAÇÃO E ILUMINAÇÃO EXTERNA	UN	4,0	106,63	426,52	0,07	99,62
74047002 SINAPI	DOBRADICA EM ACO/FERRO, 3" X 21/2", E=1,9 A 2 MM, SEM ANEL, CROMADO OU ZINCADO, TAMPA BOLA, COM PARAFUSOS	ESOV - ESQUADRIAS/FERRAGENS/MIDROS	UN	18,0	23,07	415,26	0,06	99,68
1682 ORSE	Reviso de ponto de esgoto tipo 3 - Rev. 01	Tubos e Conexões de PVC Rígido Soldável para Esgoto	un	2,0	154,68	309,36	0,05	99,73
4545 ORSE	Kit de acessórios para banheiro em ABS/Alumínio com 5 peças (01 cabide, 01 saboneteira, 01 papeleira, 01 porta-toalha rosto e 01 porta-toalha banho)	Louças e Metais Sanitários	un	4,0	64,64	258,56	0,04	99,77
86568 SINAPI	MÃO FRANCESA EM BARRA DE FERRO CHATO RETANGULAR 2" X 1/4", REFORÇADA, 30 X 25 CM	SEDI - SERVIÇOS DIVERSOS	UN	6,0	39,29	235,74	0,04	99,81
86909 SINAPI	TORNEIRA CROMADA TUBO MÓVEL, DE MESA, 1/2 OU 3/4, PARA PIA DE COZINHA, PADRÃO ALTO - FORNECIMENTO E INSTALAÇÃO. AF. 01/2020	INH - INSTALAÇÕES HIDROS SANITÁRIAS	UN	2,0	109,22	218,44	0,03	99,84
91952 SINAPI	INTERRUPTOR DE 1 SEÇÃO	INEL - INSTALAÇÃO ELÉTRICA/VELETRIFICAÇÃO E ILUMINAÇÃO EXTERNA	UN	10,0	17,51	175,10	0,03	99,87
91890 SINAPI	CURVA 90° ELETRODUTO ROSC 3/4	ILUMINAÇÃO EXTERNA	UN	14,0	9,59	134,26	0,02	99,89
89709 SINAPI	RALO SIFONADO, PVC, DN 100 X 40 MM, JUNTA SOLDÁVEL, FORNECIDO E INSTALADO EM RAMAL DE DESCARGA OU EM RAMAL DE ESGOTO SANITÁRIO. AF. 12/2014	INH - INSTALAÇÕES HIDROS SANITÁRIAS	UN	5,0	18,76	93,80	0,01	99,90
92966 SINAPI	CONECTOR PARA HASTE 2400	CHOR - CUSTOS HORÁRIOS DE MÁQUINAS E EQUIPAMENTOS	CHP	4,0	21,86	87,44	0,01	99,92
85333 SINAPI	RETIRADA DE APARELHOS SANITÁRIOS	SERP - SERVIÇOS PRELIMINARES	UN	4,0	19,29	77,16	0,01	99,93
93654 SINAPI	DISJUNTOR MONOPOLAR 16A	INEL - INSTALAÇÃO ELÉTRICA/VELETRIFICAÇÃO E ILUMINAÇÃO EXTERNA	UN	6,0	12,43	74,58	0,01	99,94
91969 SINAPI	INTERRUPTOR DE 3 SEÇÕES	ILUMINAÇÃO EXTERNA	UN	1,0	73,73	73,73	0,01	99,95
93653 SINAPI	DISJUNTOR MONOPOLAR 10A	INEL - INSTALAÇÃO ELÉTRICA/VELETRIFICAÇÃO E ILUMINAÇÃO EXTERNA	UN	6,0	11,94	71,54	0,01	99,96
93042 SINAPI	LÂMPADA LED 6 W BIVOLT BRANCA, FORMATO TRADICIONAL (BASE E27) - FORNECIMENTO E INSTALAÇÃO	ILUMINAÇÃO EXTERNA	UN	6,0	11,03	66,18	0,01	99,97
86906 SINAPI	TORNEIRA CROMADA DE MESA, 1/2 OU 3/4, PARA LAVATÓRIO, PADRÃO POPULAR - FORNECIMENTO E INSTALAÇÃO. AF. 01/2020	INH - INSTALAÇÕES HIDROS SANITÁRIAS	UN	1,0	62,91	62,91	0,01	99,98
93657 SINAPI	DISJUNTOR MONOPOLAR 32A	INEL - INSTALAÇÃO ELÉTRICA/VELETRIFICAÇÃO E ILUMINAÇÃO EXTERNA	UN	4,0	14,77	59,08	0,01	99,99



Rua Seroa da Moita, 314, Centro, Barão de Grajaú - MA - CEP - 65.660-000
 CNPJ: 06.477.822/0001 - 44

Obra

Contratação de empresa especializada em prestação de serviço de Engenharia para a Reforma e Ampliação da U.I. Alberto da Silva Noleto Localizada no Povoado Mangá, município de Barão de Grajaú - MA

Bancos
 SINAPI - 10/2021 - Maranhão
 ORSE - 09/2021 - Sergipe
 SEINFRA - 027 - Ceará

B.D.I.
 28,82%
 Encargos Sociais
 Desonerado:
 Horista: 86,61%
 Mensalista: 49,67%

Curva ABC de Serviços

Código Banco	Descrição	Und	Quant.	Valor Unit	Total	Peso (%)	Peso Acumulado (%)
93655 SINAPI	DISJUNTOR MONOPOLAR 20A	UN	4,0	13,51	54,04	0,01	100,00
	INEL - INSTALAÇÃO ELÉTRICA/ELETRIFICAÇÃO E ILUMINAÇÃO EXTERNA						

Total sem BDI 501.747,55
 Total do BDI 144.803,64
 Total Geral 646.351,19



Rua Seroa da Mota, 314, Centro, Barão de Grajaú – MA – CEP – 65.660-000
CNPJ: 06.477.822/0001 – 44

Obra
Contratação de empresa especializada em prestação de serviço de Engenharia para a Reforma e Ampliação da U.I. Alberto da Silva Noieto Localizada no Povoado Manga, município de Barão de Grajaú – MA

RELATÓRIO FOTOGRÁFICO

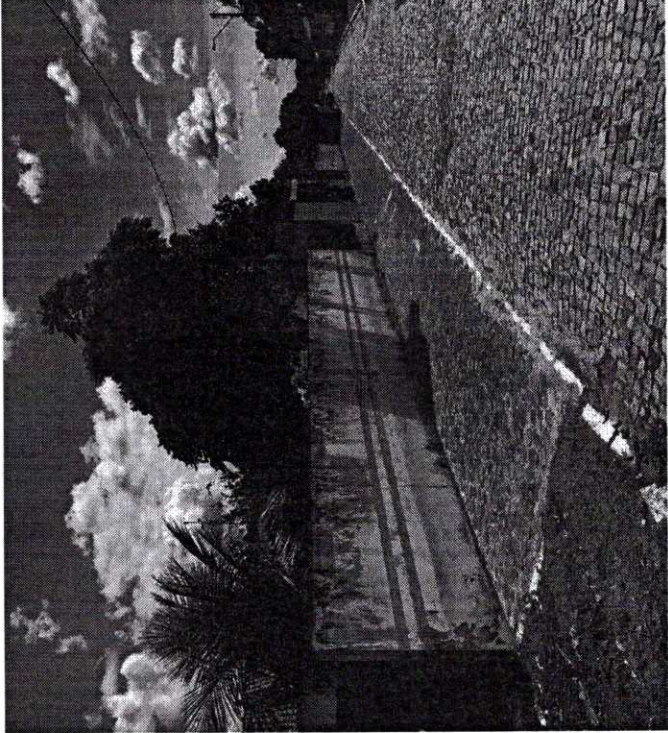

Muro Externo

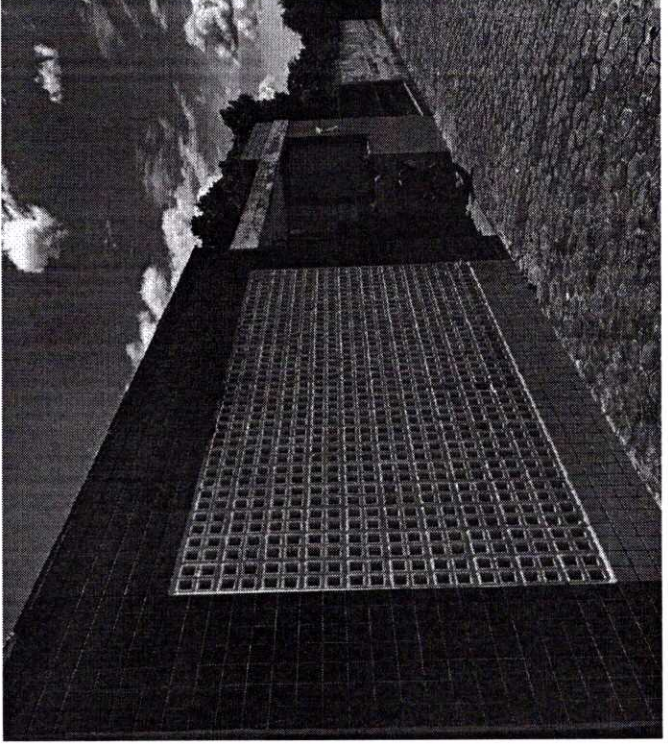

Muro Externo





Rua Seroa da Mota, 314, Centro, Barão de Grajaú – MA – CEP – 65.660-000
CNPJ: 06.477.822/0001 – 44

Obra

Contratação de empresa especializada em prestação de serviço de Engenharia para a Reforma e Ampliação da U.I. Alberto da Silva Noleto Localizada no Povoado Manga, município de Barão de Grajaú – MA

RELATÓRIO FOTOGRÁFICO

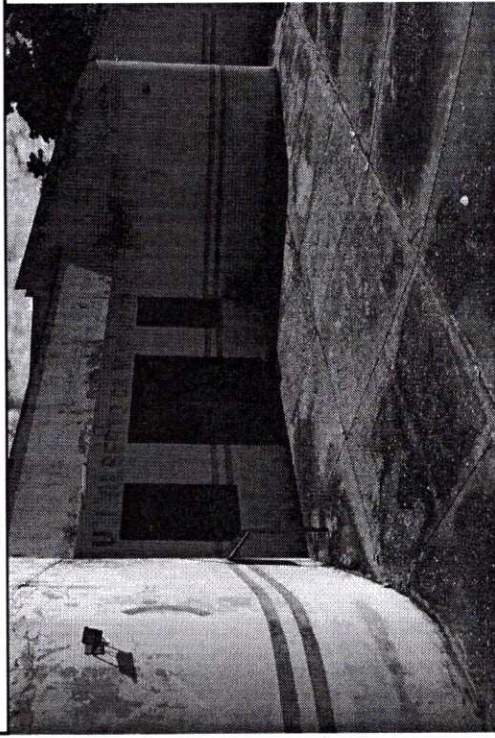

Fachada da Escola



Fachada interna

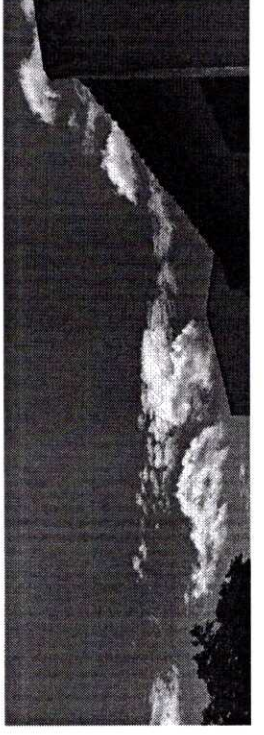
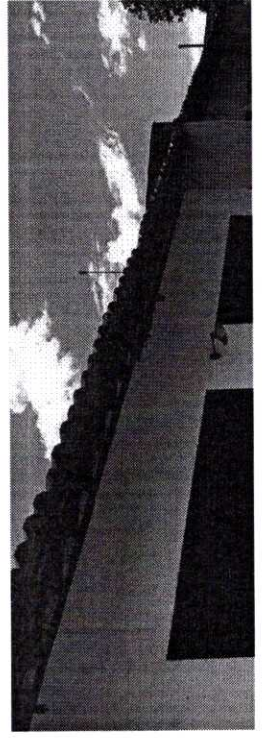



Rua Seroa da Mota, 314, Centro, Barão de Grajaú – MA – CEP – 65.660-000
CNPJ: 06.477.822/0001 – 44

Obra

Contratação de empresa especializada em prestação de serviço de Engenharia para a Reforma e Ampliação da U.I. Alberto da Silva Noleto Localizada no Povoado Manga, município de Barão de Grajaú – MA

RELATÓRIO FOTOGRÁFICO



Fachada Lateral



Fundos

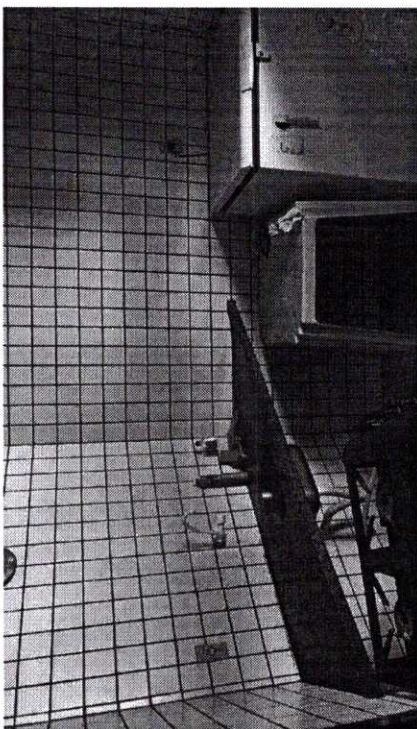



Rua Seroa da Mota, 314, Centro, Barão de Grajaú – MA – CEP – 65.660-000
CNPJ: 06.477.822/0001 – 44

Obra

Contratação de empresa especializada em prestação de serviço de Engenharia para a Reforma e Ampliação da U.I. Alberto da Silva Noleto Localizada no Povoado Manga, município de Barão de Grajaú – MA

RELATÓRIO FOTOGRÁFICO

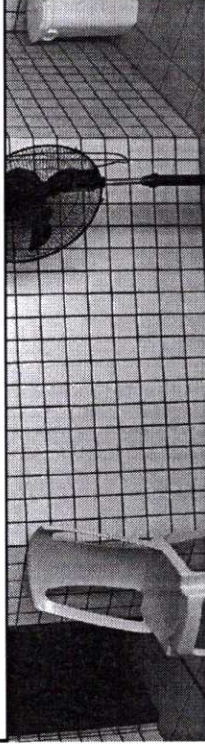

Cantina



Cantina Interna

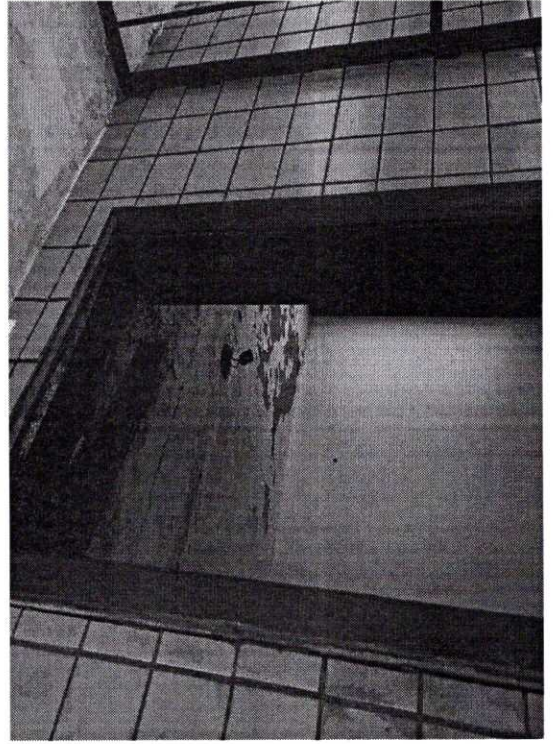



BARÃO

DE GRAJAÚ

UMA ADMINISTRAÇÃO PARA TODOS

Rua Seroa da Mota, 314, Centro, Barão de Grajaú – MA – CEP – 65.660-000

CNPJ: 06.477.822/0001 – 44

Obra

Contratação de empresa especializada em prestação de serviço de Engenharia para a Reforma e Ampliação da U.I. Alberto da Silva Noleto Localizada no Povoado Manga, município de Barão de Grajaú – MA

RELATÓRIO FOTOGRÁFICO



Circulação



Guarita

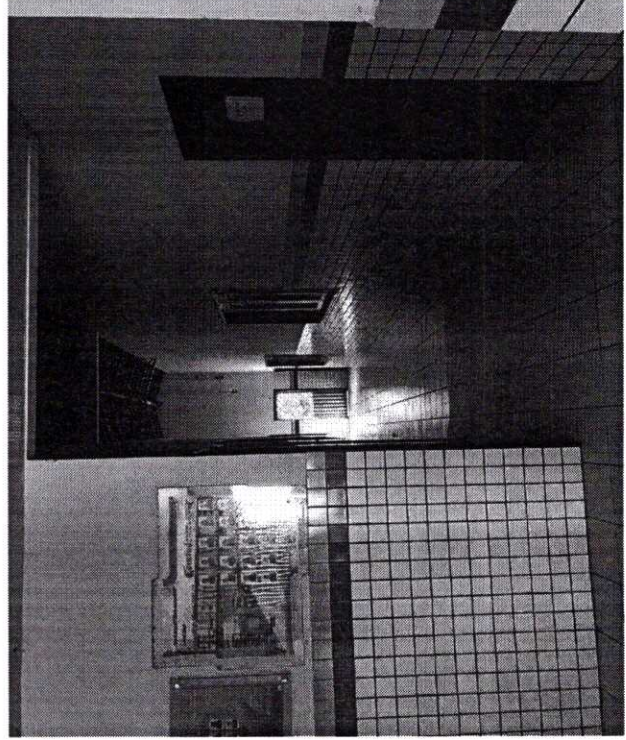

Circulação



Circulação



BARÃO

DE GRAJAÚ

UMA ADMINISTRAÇÃO PARA TODOS

Rua Seroa da Mota, 314, Centro, Barão de Grajaú – MA – CEP – 65.660-000

CNPJ: 06.477.822/0001 – 44

Obra

Contratação de empresa especializada em prestação de serviço de Engenharia para a Reforma e Ampliação da U.I Alberto da Silva Noleto Localizada no Povoado Manga, município de Barão de Grajaú – MA

RELATÓRIO FOTOGRÁFICO



Circulação

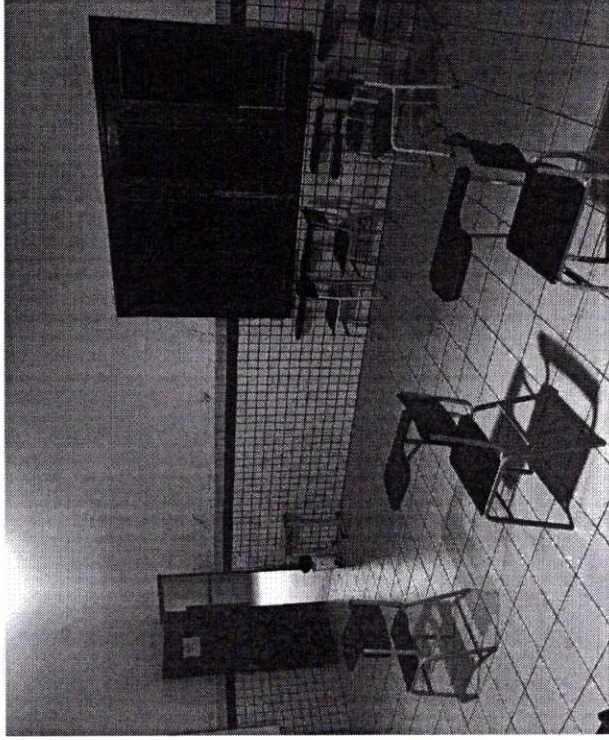

Sala de Aula





BARÃO

DE GRAJAÚ

UMA ADMINISTRAÇÃO PARA TODOS

Rua Seroa da Mota, 314, Centro, Barão de Grajaú – MA – CEP – 65.660-000

CNPJ: 06.477.822/0001 – 44

Obra

Contratação de empresa especializada em prestação de serviço de Engenharia para a Reforma e Ampliação da U.I Alberto da Silva Noleto Localizada no Povoado Manga, município de Barão de Grajaú – MA

RELATÓRIO FOTOGRÁFICO



Sala de Aula



Sala de Aula

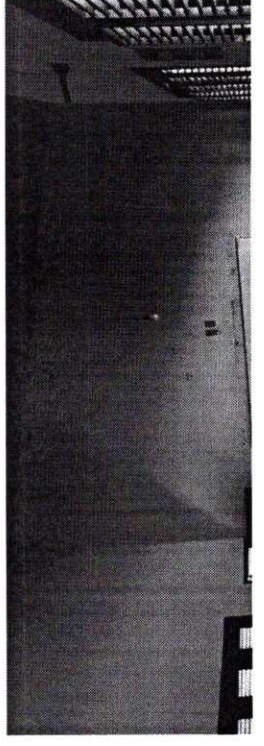
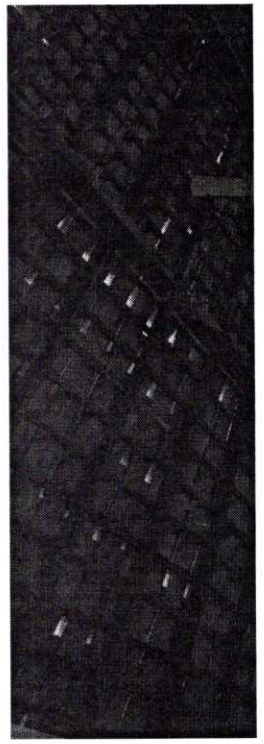



Rua Seroa da Mota, 314, Centro, Barão de Grajaú – MA – CEP – 65.660-000
CNPJ: 06.477.822/0001 – 44

Obra

Contratação de empresa especializada em prestação de serviço de Engenharia para a Reforma e Ampliação da U.I. Alberto da Silva Noleto Localizada no Povoado Manga, município de Barão de Grajaú – MA

RELATÓRIO FOTOGRÁFICO

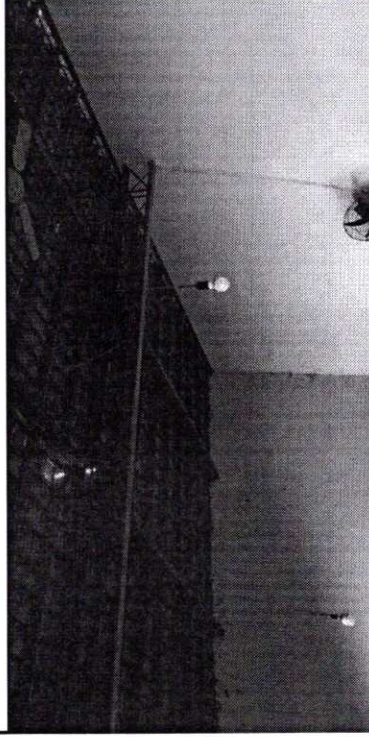

Cobertura

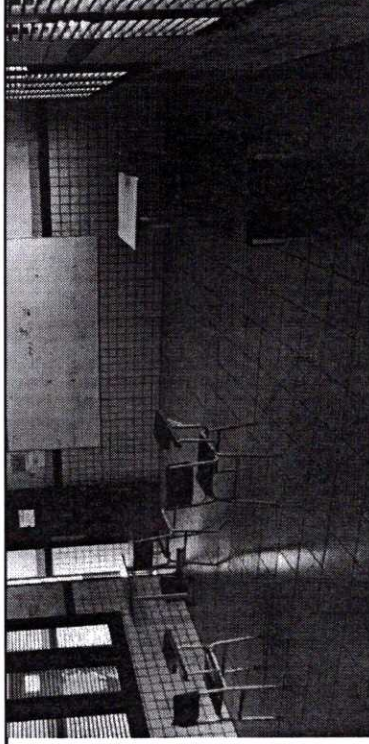

Sala de Aula

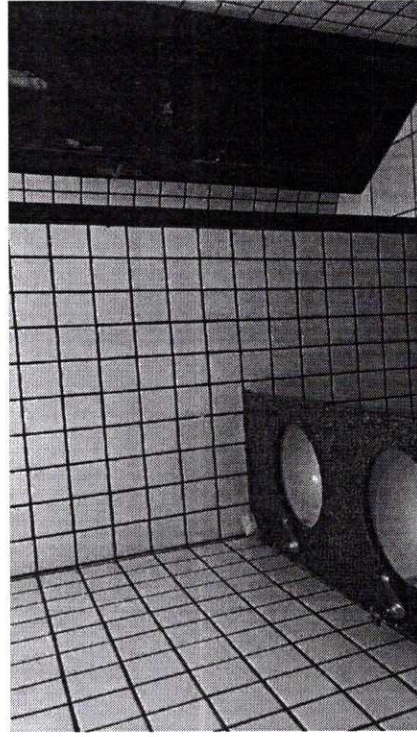



Rua Seroa da Mota, 314, Centro, Barão de Grajaú – MA – CEP – 65.660-000
CNPJ: 06.477.822/0001 – 44

Obra

Contratação de empresa especializada em prestação de serviço de Engenharia para a Reforma e Ampliação da U.I. Alberto da Silva Noieto Localizada no Povoado Manga, município de Barão de Grajaú – MA

RELATÓRIO FOTOGRÁFICO

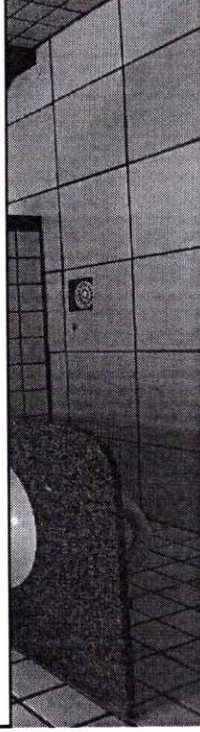

Banheiro

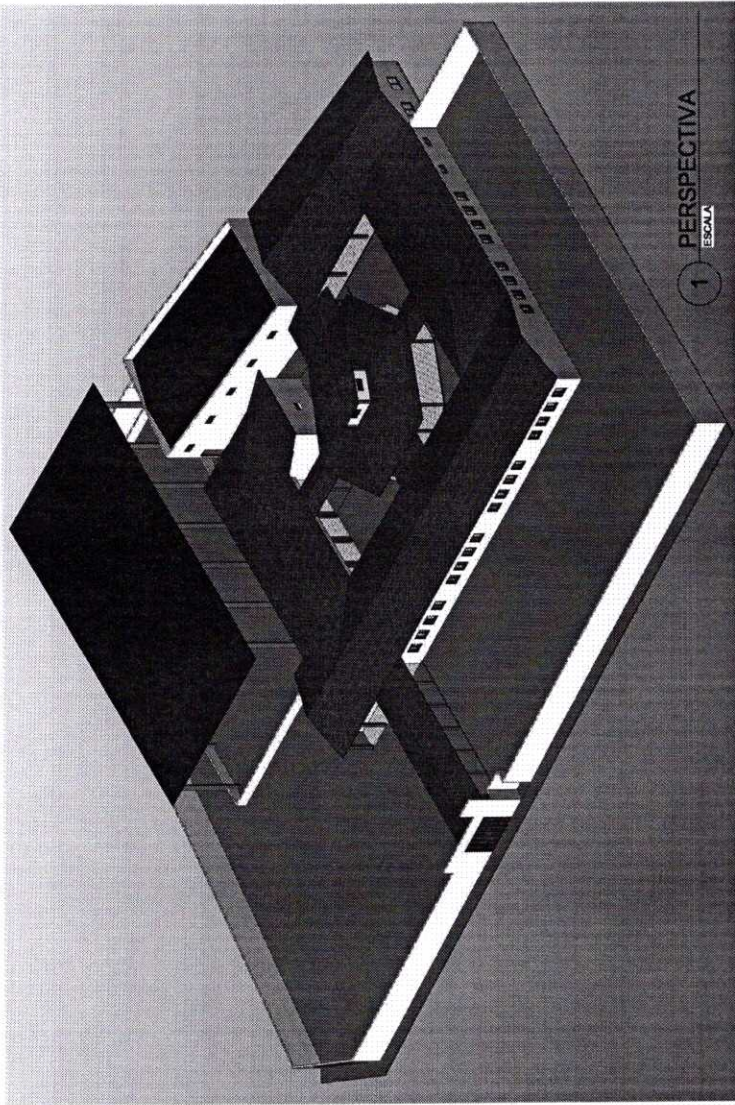

1 PERSPECTIVA
ESCALA

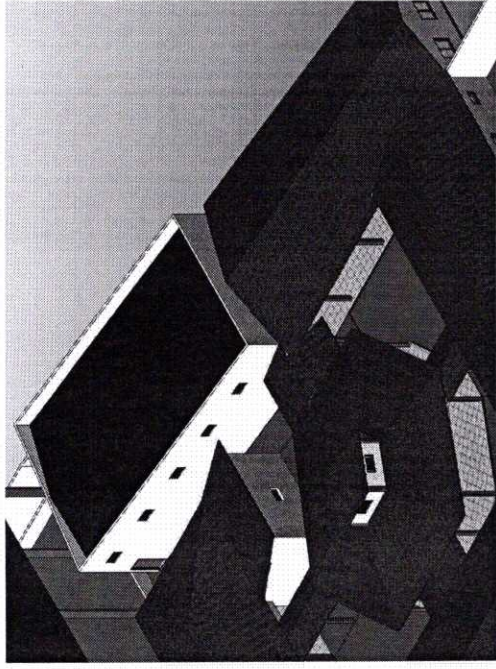

4 PERSPECTIVA
ESCALA

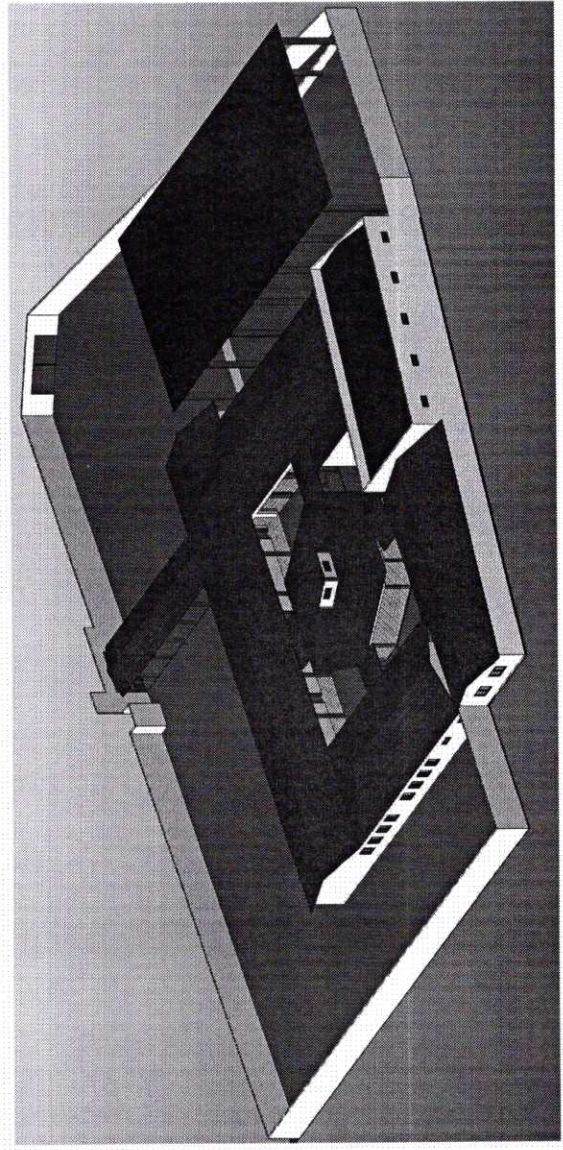

2 PERSPECTIVA
ESCALA

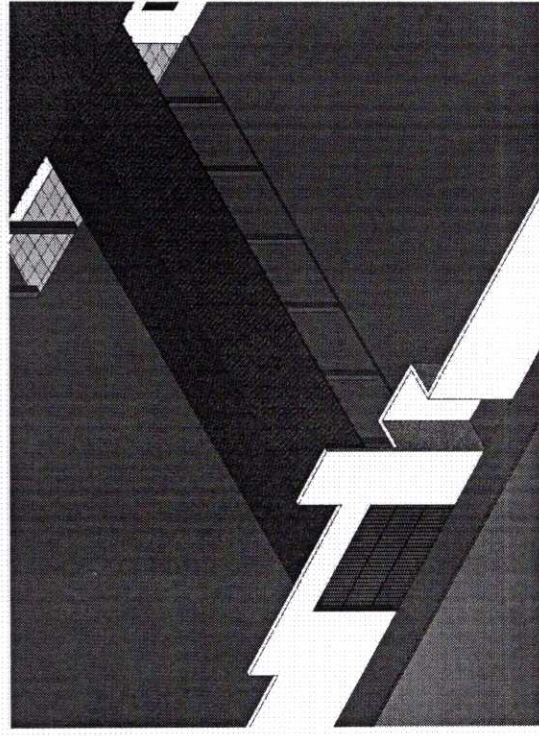

3 PERSPECTIVA
ESCALA

PROJETO: Reforma e Ampliação de Escola
Guanabara, Duque de Caxias, RJ.
PROJETO: Prefeitura Municipal de Barão
de Grajaú, MA.
AUTOR: VISTA 3D

ESCALA

03/06



CNPJ: 06.477.822/0001 - 44

Obra

Contratação de empresa especializada em prestação de serviço de Engenharia para a Reforma e Ampliação das Escolas U.I Domingos Machado e U.I Alberto da Silva Noleto Localizadas no município de Barão de Grajaú - MA

Bancos

SINAPI - 11/2021 - Maranhão
ORSE - 09/2021 - Sergipe
SEINFRA - 027 - Ceará

B.D.I. Encargos Sociais

Desonerado:
Horista: 86,61%
Mensalista: 49,67%

Planilha Resumo Geral

LOTE	Descrição	Total	Peso (%)
1	Reforma e Ampliação da U.I Domingos Machado Localizada no Centro do município de Barão de Grajaú - MA	1.704.278,98	72,50 %
2	Reforma e Ampliação da U.I Alberto da Silva Noleto Localizada no Povoadado Manga, município de Barão de Grajaú - MA	646.351,19	27,50 %
		Total sem BDI	1.824.740,08
		Total do BDI	525.890,09
		Total Geral	2.350.630,17



CNPJ: 06.477.822/0001 - 44

Obra

Contratação de empresa especializada em prestação de serviço de Engenharia para a Reforma e Ampliação da U.I Domingos Machado Localizada no Centro do município de Barão de Grajaú - MA

Bancos

SINAPI - 11/2021 - Maranhão
ORSE - 09/2021 - Sergipe
SEINFRA - 027 - Ceará

B.D.I. Encargos Sociais

28,82% Desonerado:
Horista: 86,61%
Mensalista: 49,67%

Planilha Resumo

ITEM	Descrição	Total	Peso (%)
1	SERVIÇOS PRELIMINARES	42.250,02	2,48%
2	DEMOLIÇÕES E RETIRADAS	23.334,90	1,37%
3	MOVIMENTO DE TERRA	12.344,55	0,72%
4	INFRA-ESTRUTURA	147.480,28	8,65%
5	SUPERESTRUTURA	94.809,99	5,56%
6	ALVENARIAS E PAINÉIS	76.865,76	4,51%
7	COBERTURA	180.464,60	10,59%
8	ESQUADRIAS E FERRAGENS	77.692,05	4,56%
9	INSTALAÇÕES ELÉTRICAS	156.766,35	9,20%
10	INSTALAÇÕES HIDRÁULICAS	36.727,96	2,16%
11	INSTALAÇÕES SANITÁRIAS	42.713,76	2,51%
12	LOUCAS E METAIS	20.088,31	1,18%
13	DRENAGEM PLUVIAL	35.928,21	2,11%
14	IMPERMEABILIZAÇÕES	14.725,21	0,86%
15	REVESTIMENTOS DE PAREDES E TETO	281.727,36	16,53%
16	PAVIMENTAÇÕES	370.074,18	21,71%
17	PINTURAS	85.426,16	5,01%
18	SERVIÇOS FINAIS	4.859,34	0,29%
Total sem BDI		1.322.992,53	
Total do BDI		381.286,45	
Total Geral		1.704.278,98	



CNPJ: 06.477.822/0001 - 44

Obra:

Contratação de empresa especializada em prestação de serviço de Engenharia para a Reforma e Ampliação da U.I Domingos Machado Localizada no Centro do município de Barão de Grajaú - MA

B.D.I.

28,82%

CRONOGRAMA FÍSICO-FINANCEIRO

Item	Descrição	Total Por Etapa	30 DIAS	60 DIAS	90 DIAS
1	SERVIÇOS PRELIMINARES	100,00% 42.250,02	50,00% 21.125,01	25,00% 10.562,51	25,00% 10.562,51
2	DEMOLIÇÕES E RETIRADAS	100,00% 23.334,90	100,00% 23.334,90		
3	MOVIMENTO DE TERRA	100,00% 12.344,55	100,00% 12.344,55		
4	INFRA-ESTRUTURA	100,00% 147.480,28	100,00% 147.480,28		
5	SUPERESTRUTURA	100,00% 94.809,99	50,00% 47.405,00	30,00% 28.443,00	20,00% 18.962,00
6	ALVENARIAS E PAINÉIS	100,00% 76.865,76	25,00% 19.216,44	50,00% 38.432,88	25,00% 19.216,44
7	COBERTURA	100,00% 180.464,59		25,00% 45.116,15	75,00% 135.348,44
8	ESQUADRIAS E FERRAGENS	100,00% 77.692,05		50,00% 38.846,03	50,00% 38.846,03
9	INSTALAÇÕES ELÉTRICAS	100,00% 156.766,35	25,00% 39.191,59	25,00% 39.191,59	50,00% 78.383,18
10	INSTALAÇÕES HIDRÁULICAS	100,00% 36.727,96	50,00% 18.363,98	50,00% 18.363,98	
11	INSTALAÇÕES SANITÁRIAS	100,00% 42.713,76	25,00% 10.678,44	50,00% 21.356,88	25,00% 10.678,44
12	LOUCAS E METAIS	100,00% 20.088,31			100,00% 20.088,31
13	DRENAGEM PLUVIAL	100,00% 35.928,21	25,00% 8.982,05	25,00% 8.982,05	50,00% 17.964,11
14	IMPERMEABILIZAÇÕES	100,00% 14.725,21	100,00% 14.725,21		
15	REVESTIMENTOS DE PAREDES E TETO	100,00% 281.727,36	35,00% 98.604,58	40,00% 112.690,94	25,00% 70.431,84
16	PAVIMENTAÇÕES	100,00% 370.074,18	25,00% 92.518,55	50,00% 185.037,09	25,00% 92.518,55
17	PINTURAS	100,00% 85.426,16		25,00% 21.356,54	75,00% 64.069,62
18	SERVIÇOS FINAIS	100,00% 4.859,34			100,00% 4.859,34
Porcentagem			32,5%	33,35%	34,15%
Custo			553.970,57	568.379,63	581.928,79
Porcentagem Acumulado			32,5%	65,85%	100,0%
Custo Acumulado			553.970,56	1.122.350,19	1.704.278,98

Curva ABC de Serviços

Código	Banco	Descrição	Tipo	Und	Quant.	Valor Unit	Total	Peso (%)	Peso Acumulado (%)
87263	SINAPI	REVESTIMENTO CERÂMICO PARA PISO COM PLACAS TIPO PORCELANATO DE DIMENSÕES 60X60 CM APLICADA EM AMBIENTES DE ÁREA MAIOR QUE 10 M². AF_06/2014	PISO - PISOS	m²	1.423,71	190,64	271.416,07	15,93	15,93
95952	SINAPI	(COMPOSIÇÃO REPRESENTATIVA) EXECUÇÃO DE ESTRUTURAS DE CONCRETO ARMADO CONVENCIONAL, PARA EDIFICAÇÃO HABITACIONAL MULTIFAMILIAR (PRÉDIO). FCK = 25 MPA. AF_01/2017	FUES - FUNDAÇÕES E ESTRUTURAS	m³	99,73	2.422,33	241.578,97	14,17	30,10
90406	SINAPI	MASSA ÚNICA, PARA RECEBIMENTO DE PINTURA, EM ARGAMASSA TRAÇO 1:2:8, PREPARO MECÂNICO COM BETONEIRA 400L, APLICADA MANUALMENTE EM TETO, ESPESSURA DE 20MM, COM EXECUÇÃO DE TALISCAS. AF_03/2015	REVE - REVESTIMENTO E TRATAMENTO DE SUPERFÍCIES	m²	3.852,53	40,73	156.913,54	9,21	39,31
87692	SINAPI	CONTRAPISO EM ARGAMASSA TRAÇO 1:4 (CIMENTO E AREIA), PREPARO MANUAL, APLICADO EM ÁREAS SECAS SOBRE LAJE, NÃO ADERIDO, ACABAMENTO NÃO REFORÇADO. ESPESSURA 5CM. AF_07/2021	PISO - PISOS	m²	1.423,71	50,49	71.883,11	4,22	43,53
92539	SINAPI	TRAMA DE MADEIRA COMPOSTA POR RIPAS, CAIBROS E TERÇAS PARA TELHADOS DE ATÉ 2 ÁGUAS PARA TELHA DE ENCAIXE DE CERÂMICA OU DE CONCRETO. INCLUSIVE TRANSPORTE VERTICAL. AF_07/2019	COBE - COBERTURA	m²	815,9	76,87	62.718,23	3,68	47,21
89168	SINAPI	(COMPOSIÇÃO REPRESENTATIVA) DO SERVIÇO DE ALVENARIA DE VEDAÇÃO DE BLOCOS VAZADOS DE CERÂMICA DE 9X19X19CM (ESPESSURA 9CM), PARA EDIFICAÇÃO HABITACIONAL UNIFAMILIAR (CASA) E EDIFICAÇÃO PÚBLICA PADRÃO. AF_11/2014	PARE - PAREDES/PAINÉIS	m²	716,8	81,98	58.763,26	3,45	50,85
88489	SINAPI	APLICAÇÃO MANUAL DE PINTURA COM TINTA LÁTEX ACRÍLICA EM PAREDES. DUAS DEMÃOS. AF_06/2014	PINT - PINTURAS	m²	3.852,53	14,77	56.901,86	3,34	53,99
87266	SINAPI	REVESTIMENTO CERÂMICO PARA PAREDES INTERNAS COM PLACAS TIPO ESMALTADA EXTRA DE DIMENSÕES 20X20 CM APLICADAS EM AMBIENTES DE ÁREA MENOR QUE 5 M² A MEIA ALTURA DAS PAREDES. AF_06/2014	REVE - REVESTIMENTO E TRATAMENTO DE SUPERFÍCIES	m²	650,0	75,35	48.977,50	2,87	56,87
94559	SINAPI	JANELA DE AÇO TIPO BASCULANTE PARA VIDROS, COM BATENTE, FERRAGENS E PINTURA ANTICORROSIVA. EXCLUSIVE VIDROS, ACABAMENTO, ALIZAR E CONTRAMARCO. FORNECIMENTO E INSTALAÇÃO. AF_12/2019	ESQV - ESQUADRIAS/FERRAGENS/VIDROS	m²	61,2	764,43	46.783,11	2,75	59,61
94201	SINAPI	TELHAMENTO COM TELHA CERÂMICA CAPA-CANAL, TIPO COLONIAL, COM ATÉ 2 ÁGUAS. INCLUSIVE TRANSPORTE VERTICAL. AF_07/2019	COBE - COBERTURA	m²	815,9	46,82	38.200,43	2,24	61,85
91934	SINAPI	CABO DE COBRE FLEXÍVEL ISOLADO, 16 MM², ANTI-CHAMA 450/750 V, PARA CIRCUITOS TERMINAIS - FORNECIMENTO E INSTALAÇÃO. AF_12/2015	INEL - INSTALAÇÃO ELÉTRICA/ELETRIFICAÇÃO E ILUMINAÇÃO EXTERNA	M	1.453,0	25,86	37.574,58	2,20	64,06
770	Próprio	ADMINISTRAÇÃO LOCAL DA OBRA		MÊS	3,0	12.237,96	36.713,88	2,15	66,21
73986/001	SINAPI	FORRO DE GESSO EM PLACAS 60X60CM, ESPESSURA 1,2CM, INCLUSIVE FIXAÇÃO COM ARAME	REVE - REVESTIMENTO E TRATAMENTO DE SUPERFÍCIES	m²	942,48	38,89	36.653,04	2,15	68,36
C3648	SEINFRA	RESERVATÓRIO PRÉ MOLDADO ELEVADO CILÍNDRICO D=2,0M, CAP=12,0M3. H=9,0M COMPLETO E CISTERNA CAP=4,5 M3	UN	1,0	30.686,92	30.686,92	1,80	70,16	
94998	SINAPI	EXECUÇÃO DE PASSEIO (CALÇADA) OU PISO DE CONCRETO COM CONCRETO MOLDADO IN LOCO, FEITO EM OBRA, ACABAMENTO CONVENCIONAL. ESPESSURA 12 CM, ARMADO. AF_07/2018	PISO - PISOS	m²	210,0	127,50	26.775,00	1,57	71,73
92586	SINAPI	FABRICAÇÃO E INSTALAÇÃO DE TESOURA INTEIRA EM AÇO, VÃO DE 5 M, PARA TELHA CERÂMICA OU DE CONCRETO, INCLUSIVE IÇAMENTO. AF_12/2015	COBE - COBERTURA	UN	22,0	1.160,34	25.527,48	1,50	73,23
88487	SINAPI	APLICAÇÃO MANUAL DE PINTURA COM TINTA LÁTEX PVA EM PAREDES, DUAS DEMÃOS. AF_06/2014	PINT - PINTURAS	m²	1.926,27	13,13	25.291,92	1,48	74,72
92989	SINAPI	CABO DE COBRE FLEXÍVEL ISOLADO, 70 MM², ANTI-CHAMA 450/750 V, PARA DISTRIBUIÇÃO - FORNECIMENTO E INSTALAÇÃO. AF_12/2015	INEL - INSTALAÇÃO ELÉTRICA/ELETRIFICAÇÃO E ILUMINAÇÃO EXTERNA	M	247,0	98,32	24.285,04	1,42	76,14
87532	SINAPI	EMBOÇO, PARA RECEBIMENTO DE CERÂMICA, EM ARGAMASSA TRAÇO 1:2:8, PREPARO MANUAL, APLICADO MANUALMENTE EM FACES INTERNAS DE PAREDES, PARA AMBIENTE COM ÁREA ENTRE 5M2 E 10M2, ESPESSURA DE 20MM, COM EXECUÇÃO DE TALISCAS. AF_06/2014	REVE - REVESTIMENTO E TRATAMENTO DE SUPERFÍCIES	m²	650,0	33,90	22.035,00	1,29	77,43
94213	SINAPI	TELHAMENTO COM TELHA DE AÇO/ALUMÍNIO E = 0,5 MM, COM ATÉ 2 ÁGUAS. INCLUSIVE IÇAMENTO. AF_07/2019	COBE - COBERTURA	m²	190,0	103,97	19.754,30	1,16	78,59
98099	SINAPI	SUMIDOURO RETANGULAR, EM ALVENARIA COM BLOCOS DE CONCRETO, DIMENSÕES INTERNAS: 1,0 X 3,0 X 3,0 M, ÁREA DE INFILTRAÇÃO: 25 M² (PARA 10 CONTRIBUINTES). AF_12/2020	INHI - INSTALAÇÕES HIDROS SANITÁRIAS	UN	4,0	4.834,38	19.337,52	1,13	79,73
90850	SINAPI	KIT DE PORTA DE MADEIRA PARA PINTURA, SEMI-OCA (LEVE OU MÉDIA), PADRÃO MÉDIO, 90X210CM, ESPESSURA DE 3,5CM, ITENS INCLUSOS: DOBRADIÇAS, MONTAGEM E INSTALAÇÃO DO BATENTE, SEM FECHADURA - FORNECIMENTO E INSTALAÇÃO. AF_12/2019	ESQV - ESQUADRIAS/FERRAGENS/VIDROS	UN	20,0	942,82	18.856,40	1,11	80,83
100777	SINAPI	ESTRUTURA TRELICADA DE COBERTURA, TIPO SHED, COM LIGAÇÕES PARAFUSADAS, INCLUSOS PERFIS METÁLICOS, CHAPAS METÁLICAS, MÃO DE OBRA E TRANSPORTE COM GUINDASTE - FORNECIMENTO E INSTALAÇÃO. AF_01/2020	FUES - FUNDAÇÕES E ESTRUTURAS	KG	1.064,0	16,93	18.013,52	1,06	81,89
87878	SINAPI	CHAPISCO APLICADO EM ALVENARIAS E ESTRUTURAS DE CONCRETO INTERNAS, COM COLHER DE PEDREIRO. ARGAMASSA TRAÇO 1:3 COM PREPARO MANUAL. AF_06/2014	REVE - REVESTIMENTO E TRATAMENTO DE SUPERFÍCIES	m²	4.092,67	4,19	17.148,28	1,01	82,90
191	ORSE	Divisória em granito cinza andorinha polido, e=2cm, inclusive montagem com ferragens - Rev 02	Divisórias	m²	24,0	657,39	15.777,36	0,93	83,82
94228	SINAPI	CALHA EM CHAPA DE AÇO GALVANIZADO NÚMERO 24, DESENVOLVIMENTO DE 50 CM, INCLUSIVE TRANSPORTE VERTICAL. AF_07/2019	COBE - COBERTURA	M	165,0	94,07	15.521,55	0,91	84,73
73872/002	SINAPI	IMPERMEABILIZAÇÃO COM PINTURA A BASE DE RESINA EPOXI ALCATRAO, DUAS DEMÃOS	IMPE - IMPERMEABILIZAÇÕES E PROTEÇÕES DIVERSAS	m²	176,16	83,59	14.725,21	0,86	85,60
91928	SINAPI	CABO DE COBRE FLEXÍVEL ISOLADO, 4 MM², ANTI-CHAMA 450/750 V, PARA CIRCUITOS TERMINAIS - FORNECIMENTO E INSTALAÇÃO. AF_12/2015	INEL - INSTALAÇÃO ELÉTRICA/ELETRIFICAÇÃO E ILUMINAÇÃO EXTERNA	M	1.536,0	8,11	12.456,96	0,73	86,33
98087	SINAPI	TANQUE SÉPTICO RETANGULAR, EM ALVENARIA COM BLOCOS DE CONCRETO, DIMENSÕES INTERNAS: 1,6 X 4,6 X 2,4 M, VOLUME ÚTIL: 14720 L (PARA 105 CONTRIBUINTES). AF_12/2020	INHI - INSTALAÇÕES HIDROS SANITÁRIAS	UN	1,0	12.096,21	12.096,21	0,71	87,04
91791	SINAPI	(COMPOSIÇÃO REPRESENTATIVA) DO SERVIÇO DE INSTALAÇÃO DE TUBOS DE PVC, SÉRIE R, ÁGUA PLUVIAL, DN 150 MM (INSTALADO EM CONDUTORES VERTICAIS), INCLUSIVE CONEXÕES, CORTES E FIXAÇÕES, PARA PRÉDIOS. AF_10/2015	INHI - INSTALAÇÕES HIDROS SANITÁRIAS	M	88,0	115,17	10.134,96	0,59	87,63
12625	ORSE	Reitelamento em cobertura com telha cerâmica tipo canal comum, Itabaiana ou similar.	Telhamento	m²	759,1	11,45	8.691,69	0,51	88,14
11954	ORSE	Luminária tipo spot de embutir ERO5-E Abalux ou similar, alumínio branco, 1x50/100w, com lâmpada halógena AR111 24° 100w	Luminárias Internas	un	79,0	106,40	8.405,60	0,49	88,64
73616	SINAPI	DEMOLICAO DE CONCRETO SIMPLES	SERP - SERVIÇOS PRELIMINARES	m³	35,1	237,59	8.339,40	0,49	89,12
92985	SINAPI	CABO DE COBRE FLEXÍVEL ISOLADO, 35 MM², ANTI-CHAMA 450/750 V, PARA DISTRIBUIÇÃO - FORNECIMENTO E INSTALAÇÃO. AF_12/2015	INEL - INSTALAÇÃO ELÉTRICA/ELETRIFICAÇÃO E ILUMINAÇÃO EXTERNA	M	170,0	48,47	8.239,90	0,48	89,61
91926	SINAPI	CABO DE COBRE FLEXÍVEL ISOLADO, 2,5 MM², ANTI-CHAMA 450/750 V, PARA CIRCUITOS TERMINAIS - FORNECIMENTO E INSTALAÇÃO. AF_12/2015	INEL - INSTALAÇÃO ELÉTRICA/ELETRIFICAÇÃO E ILUMINAÇÃO EXTERNA	M	1.613,0	4,83	7.790,79	0,46	90,07
97623	SINAPI	DEMOLIÇÃO DE ALVENARIA DE TIJOLO MACIÇO, DE FORMA MANUAL, COM REAPROVEITAMENTO. AF_12/2017	SERP - SERVIÇOS PRELIMINARES	m³	59,4	129,64	7.700,61	0,45	90,52
97360	SINAPI	QUADRO DE MEDIÇÃO GERAL DE ENERGIA COM 12 MEDIDORES - FORNECIMENTO E INSTALAÇÃO. AF_10/2020	INEL - INSTALAÇÃO ELÉTRICA/ELETRIFICAÇÃO E ILUMINAÇÃO EXTERNA	UN	1,0	7.335,86	7.335,86	0,43	90,95
91854	SINAPI	ELETRODUTO FLEXÍVEL CORRUGADO, PVC, DN 25 MM (3/4"), PARA CIRCUITOS TERMINAIS, INSTALADO EM PAREDE - FORNECIMENTO E INSTALAÇÃO. AF_12/2015	INEL - INSTALAÇÃO ELÉTRICA/ELETRIFICAÇÃO E ILUMINAÇÃO EXTERNA	M	980,0	7,47	7.320,60	0,43	91,38

Curva ABC de Serviços

Código	Banco	Descrição	Tipo	Und	Quant.	Valor Unit	Total	Peso (%)	Peso Acumulado (%)
101666	SINAPI	REFLETOR RETANGULAR FECHADO, COM LÂMPADA VAPOR METÁLICO 400 W - FORNECIMENTO E INSTALAÇÃO. AF_08/2020	INEL - INSTALAÇÃO ELÉTRICA/ELETRIFICAÇÃO E ILUMINAÇÃO EXTERNA	UN	20,0	337,17	6.743,40	0,40	91,77
90841	SINAPI	KIT DE PORTA DE MADEIRA PARA PINTURA, SEMI-OCA (LEVE OU MÉDIA), PADRÃO MÉDIO, 60X210CM, ESPESURA DE 3,5CM, ITENS INCLUSOS: DOBRADIÇAS, MONTAGEM E INSTALAÇÃO DO BATENTE, FECHADURA COM EXECUÇÃO DO FURO - FORNECIMENTO E INSTALAÇÃO. AF_12/2019	ESQV - ESQUADRIAS/FERRAGENS/VIDROS	UN	7,0	940,79	6.585,53	0,39	92,16
93358	SINAPI	ESCAVAÇÃO MANUAL DE VALA COM PROFUNDIDADE MENOR OU IGUAL A 1,30 M. AF_02/2021	MOVVT - MOVIMENTO DE TERRA	m³	102,76	63,74	6.549,92	0,38	92,54
8625	ORSE	Telhamento com tela translúcida em fibra de vidro, 0,50 x 0,19m	Telhamento	m²	51,9	121,36	6.298,58	0,37	92,91
102990	SINAPI	CANALETA MEIA CAÑA PRÉ-MOLDADA DE CONCRETO (D = 30 CM) - FORNECIMENTO E INSTALAÇÃO. AF_08/2021	DROP - DRENAGEM/OBRAS DE CONTENÇÃO / POÇOS DE VISITA E CAIXAS	M	165,0	36,13	5.961,45	0,35	93,26
55835	SINAPI	REATERRO INTERNO (EDIFICAÇÕES) COMPACTADO MANUALMENTE	MOVVT - MOVIMENTO DE TERRA	m³	102,76	56,39	5.794,63	0,34	93,60
91930	SINAPI	CABO DE COBRE FLEXÍVEL ISOLADO, 6 MM², ANTI-CHAMA 450/750 V, PARA CIRCUITOS TERMINAIS - FORNECIMENTO E INSTALAÇÃO. AF_12/2015	INEL - INSTALAÇÃO ELÉTRICA/ELETRIFICAÇÃO E ILUMINAÇÃO EXTERNA	M	475,0	11,22	5.329,50	0,31	93,92
C3659	SEINFRA	PORTÃO DE METALON E BARRA CHATA DE FERRO C/FECHADURA E DOBRADIÇA. INCLUS. PINTURA ESMALTE SINTÉTICO	ESQUADRIAS METÁLICAS	m²	9,45	495,32	4.680,77	0,27	94,19
89590	SINAPI	JOELHO 90 GRAUS, PVC, SERIE R, ÁGUA PLUVIAL, DN 150 MM, JUNTA ELÁSTICA, FORNECIDO E INSTALADO EM CONDUTORES VERTICAIS DE ÁGUAS PLUVIAIS. AF_12/2014	INHI - INSTALAÇÕES HIDROS SANITÁRIAS	UN	25,0	162,01	4.050,25	0,24	94,43
91856	SINAPI	ELETRODUTO FLEXÍVEL CORRUGADO, PVC, DN 32 MM (1"), PARA CIRCUITOS TERMINAIS, INSTALADO EM PAREDE - FORNECIMENTO E INSTALAÇÃO. AF_12/2015	INEL - INSTALAÇÃO ELÉTRICA/ELETRIFICAÇÃO E ILUMINAÇÃO EXTERNA	M	410,0	9,66	3.960,60	0,23	94,66
97617	SINAPI	LÂMPADA TUBULAR FLUORESCENTE T10 DE 20/40 W, BASE G13 - FORNECIMENTO E INSTALAÇÃO. AF_02/2020_P	INEL - INSTALAÇÃO ELÉTRICA/ELETRIFICAÇÃO E ILUMINAÇÃO EXTERNA	UN	74,0	51,60	3.818,40	0,22	94,88
86931	SINAPI	VASO SANITÁRIO SIFONADO COM CAIXA ACOPLADA LOUÇA BRANCA, INCLUSO ENGATE FLEXÍVEL EM PLÁSTICO BRANCO, 1/2" X 40CM - FORNECIMENTO E INSTALAÇÃO. AF_01/2020	INHI - INSTALAÇÕES HIDROS SANITÁRIAS	UN	7,0	523,78	3.666,32	0,22	95,10
72238	SINAPI	RETIRADA DE FORRO EM RÉGUAS DE PVC, INCLUSIVE RETIRADA DE PERFIS	SERP - SERVIÇOS PRELIMINARES	m²	507,28	7,12	3.611,83	0,21	95,31
74166/001	SINAPI	CAIXA DE INSPEÇÃO EM CONCRETO PRÉ-MOLDADO DN 60CM COM TAMPA H= 60CM - FORNECIMENTO E INSTALACAO	INHI - INSTALAÇÕES HIDROS SANITÁRIAS	UN	10,0	353,16	3.531,60	0,21	95,52
86936	SINAPI	CUBA DE EMBUTIR DE AÇO INOXIDÁVEL MÉDIA, INCLUSO VÁLVULA TIPO AMERICANA E SIFÃO TIPO GARRAFA EM METAL CROMADO - FORNECIMENTO E INSTALAÇÃO. AF_01/2020	INHI - INSTALAÇÕES HIDROS SANITÁRIAS	UN	6,0	572,24	3.433,44	0,20	95,72
98524	SINAPI	LIMPEZA MANUAL DE VEGETAÇÃO EM TERRENO COM ENXADA. AF_05/2018	URBA - URBANIZAÇÃO	m²	1.200,0	2,64	3.168,00	0,19	95,91
91932	SINAPI	CABO DE COBRE FLEXÍVEL ISOLADO, 10 MM², ANTI-CHAMA 450/750 V, PARA CIRCUITOS TERMINAIS - FORNECIMENTO E INSTALAÇÃO. AF_12/2015	INEL - INSTALAÇÃO ELÉTRICA/ELETRIFICAÇÃO E ILUMINAÇÃO EXTERNA	M	161,0	18,70	3.010,70	0,18	96,08
2450	ORSE	Limpeza geral	Limpeza	m²	1.200,0	2,48	2.976,00	0,17	96,26
89450	SINAPI	TUBO, PVC, SOLDÁVEL, DN 60MM, INSTALADO EM PRUMADA DE ÁGUA - FORNECIMENTO E INSTALAÇÃO. AF_12/2014	INHI - INSTALAÇÕES HIDROS SANITÁRIAS	M	69,0	37,24	2.569,56	0,15	96,41
89848	SINAPI	TUBO PVC, SERIE NORMAL, ESGOTO PREDIAL, DN 100 MM, FORNECIDO E INSTALADO EM SUBCOLETOR AÉREO DE ESGOTO SANITÁRIO. AF_12/2014	INHI - INSTALAÇÕES HIDROS SANITÁRIAS	M	77,0	32,86	2.530,22	0,15	96,56
100864	SINAPI	BARRA DE APOIO EM "L", EM AÇO INOX POLIDO 80 X 80 CM, FIXADA NA PAREDE - FORNECIMENTO E INSTALACAO. AF_01/2020	INHI - INSTALAÇÕES HIDROS SANITÁRIAS	UN	3,2	789,84	2.527,48	0,15	96,71
40905	SINAPI	VERNIZ SINTETICO EM MADEIRA, DUAS DEMAOS	PINT - PINTURAS	m²	102,06	23,99	2.448,41	0,14	96,85
74209/001	SINAPI	PLACA DE OBRA EM CHAPA DE AÇO GALVANIZADO	CANT - CANTEIRO DE OBRAS	m²	6,0	394,69	2.368,14	0,14	96,99
93182	SINAPI	VERGA PRÉ-MOLDADA PARA JANELAS COM ATÉ 1,5 M DE VÃO. AF_03/2016	FUES - FUNDAÇÕES E ESTRUTURAS	M	45,6	50,99	2.325,14	0,14	97,12
101875	SINAPI	QUADRO DE DISTRIBUIÇÃO DE ENERGIA EM CHAPA DE AÇO GALVANIZADO, DE EMBUTIR, COM BARRAMENTO TRIFÁSICO, PARA 12 DISJUNTORES DIN 100A - FORNECIMENTO E INSTALAÇÃO. AF_10/2020	INEL - INSTALAÇÃO ELÉTRICA/ELETRIFICAÇÃO E ILUMINAÇÃO EXTERNA	UN	5,0	438,52	2.192,60	0,13	97,25
97362	SINAPI	QUADRO DE MEDIÇÃO GERAL DE ENERGIA PARA BARRAMENTO BLINDADO COM 4 MEDIDORES - FORNECIMENTO E INSTALAÇÃO. AF_10/2020	INEL - INSTALAÇÃO ELÉTRICA/ELETRIFICAÇÃO E ILUMINAÇÃO EXTERNA	UN	1,0	2.071,73	2.071,73	0,12	97,37
C4026	SEINFRA	CANALETA DE CONCRETO 20cm x 20cm C/ TAMPA EM CHAPA DE ALUMÍNIO CORRUGADO	CANALETAS	M	8,42	236,92	1.994,86	0,12	97,49
101909	SINAPI	EXTINTOR DE INCÊNDIO PORTÁTIL COM CARGA DE PQS DE 6 KG, CLASSE BC - FORNECIMENTO E INSTALAÇÃO. AF_10/2020 P	INES - INSTALAÇÕES ESPECIAIS	UN	6,0	313,89	1.883,34	0,11	97,60
95746	SINAPI	ELETRODUTO DE AÇO GALVANIZADO, CLASSE LEVE, DN 25 MM (1), APARENTE, INSTALADO EM TETO - FORNECIMENTO E INSTALAÇÃO. AF_11/2016 P	INEL - INSTALAÇÃO ELÉTRICA/ELETRIFICAÇÃO E ILUMINAÇÃO EXTERNA	M	70,0	26,87	1.880,90	0,11	97,71
99635	SINAPI	VÁLVULA DE DESCARGA METÁLICA, BASE 1 1/2", ACABAMENTO METALICO CROMADO - FORNECIMENTO E INSTALAÇÃO. AF_08/2021	INHI - INSTALAÇÕES HIDROS SANITÁRIAS	UN	5,0	320,82	1.604,10	0,09	97,81
91937	SINAPI	CAIXA OCTOGONAL 3" X 3", PVC, INSTALADA EM LAJE - FORNECIMENTO E INSTALAÇÃO. AF_12/2015	INEL - INSTALAÇÃO ELÉTRICA/ELETRIFICAÇÃO E ILUMINAÇÃO EXTERNA	UN	120,0	13,02	1.562,40	0,09	97,90
92023	SINAPI	INTERRUPTOR SIMPLES (1 MÓDULO) COM 1 TOMADA DE EMBUTIR 2P+T 10 A, INCLUINDO SUPORTE E PLACA - FORNECIMENTO E INSTALAÇÃO. AF_12/2015	INEL - INSTALAÇÃO ELÉTRICA/ELETRIFICAÇÃO E ILUMINAÇÃO EXTERNA	UN	35,0	42,13	1.474,55	0,09	97,98
72226	SINAPI	RETIRADA DE ESTRUTURA DE MADEIRA PONTALETEADA PARA TELHAS CERAMICAS OU DE VIDRO	SERP - SERVIÇOS PRELIMINARES	m²	130,0	10,67	1.387,10	0,08	98,07
100858	SINAPI	MICTÓRIO SIFONADO LOUÇA BRANCA PADRÃO MÉDIO FORNECIMENTO E INSTALAÇÃO. AF_01/2020	INHI - INSTALAÇÕES HIDROS SANITÁRIAS	UN	2,0	889,65	1.379,30	0,08	98,15
101895	SINAPI	DISJUNTOR TERMOMAGNÉTICO TRIPOLAR, CORRENTE NOMINAL DE 125A - FORNECIMENTO E INSTALAÇÃO. AF_10/2020	INEL - INSTALAÇÃO ELÉTRICA/ELETRIFICAÇÃO E ILUMINAÇÃO EXTERNA	UN	3,0	449,24	1.347,72	0,08	98,23
92000	SINAPI	TOMADA BAIXA DE EMBUTIR (1 MÓDULO), 2P+T 10 A, INCLUINDO SUPORTE E PLACA - FORNECIMENTO E INSTALAÇÃO. AF_12/2015	INEL - INSTALAÇÃO ELÉTRICA/ELETRIFICAÇÃO E ILUMINAÇÃO EXTERNA	UN	52,0	25,39	1.320,28	0,08	98,30
94221	SINAPI	CÚMEEIRA PARA TELHA CERÂMICA EMBOÇADA COM ARGAMASSA TRAÇO 1:2:9 (CIMENTO, CAL E AREIA) PARA TELHADOS COM ATÉ 2 ÁGUAS, INCLUSO TRANSPORTE VERTICAL. AF_07/2019	COBE - COBERTURA	M	54,0	23,34	1.260,36	0,07	98,38
100868	SINAPI	BARRA DE APOIO RETA, EM AÇO INOX POLIDO, COMPRIMENTO 80 CM, FIXADA NA PAREDE - FORNECIMENTO E INSTALAÇÃO. AF_01/2020	INHI - INSTALAÇÕES HIDROS SANITÁRIAS	UN	3,2	387,73	1.240,73	0,07	98,45
95470	SINAPI	VASO SANITÁRIO SIFONADO CONVENCIONAL COM LOUÇA BRANCA, INCLUSO CONJUNTO DE LIGAÇÃO PARA BACIA SANITÁRIA AJUSTÁVEL - FORNECIMENTO E INSTALAÇÃO. AF_10/2016	INHI - INSTALAÇÕES HIDROS SANITÁRIAS	UN	5,0	234,94	1.174,70	0,07	98,52
72224	SINAPI	DEMOLICAO DE TELHAS CERAMICAS OU DE VIDRO	SERP - SERVIÇOS PRELIMINARES	m²	117,0	9,66	1.130,22	0,07	98,59
85334	SINAPI	RETIRADA DE ESQUADRIAS METALICAS	SERP - SERVIÇOS PRELIMINARES	m²	63,15	16,11	1.017,34	0,06	98,65
86901	SINAPI	CUBA DE EMBUTIR OVAL EM LOUÇA BRANCA, 35 X 50CM OU EQUIVALENTE - FORNECIMENTO E INSTALAÇÃO. AF_01/2020	INHI - INSTALAÇÕES HIDROS SANITÁRIAS	UN	6,0	153,57	921,42	0,05	98,70
91941	SINAPI	CAIXA RETANGULAR 4" X 2" BAIXA (0,30 M DO PISO), PVC, INSTALADA EM PAREDE - FORNECIMENTO E INSTALAÇÃO. AF_12/2015	INEL - INSTALAÇÃO ELÉTRICA/ELETRIFICAÇÃO E ILUMINAÇÃO EXTERNA	UN	87,0	10,31	896,97	0,05	98,75
00002374	SINAPI	DISJUNTOR TERMOMAGNETICO TRIPOLAR 150 A / 600 V, TIPO FXD / ICC - 35 KA	Material	UN	2,0	437,43	874,86	0,05	98,80
95468	SINAPI	PINTURA ESMALTE BRILHANTE (2 DEMAOS) SOBRE SUPERFICIE METALICA, INCLUSIVE PROTECAO COM ZARCAO (1 DEMAO)	PINT - PINTURAS	m²	18,9	41,48	783,97	0,05	98,85
86904	SINAPI	LAVATÓRIO LOUÇA BRANCA SUSPENSO, 29,5 X 39CM OU EQUIVALENTE, PADRÃO POPULAR - FORNECIMENTO E INSTALAÇÃO. AF_01/2020	INHI - INSTALAÇÕES HIDROS SANITÁRIAS	UN	5,0	146,26	731,30	0,04	98,89

Curva ABC de Serviços

Código	Banco	Descrição	Tipo	Und	Quant.	Valor Unit	Total	Peso (%)	Peso Acumulado (%)
89712	SINAPI	TUBO PVC, SERIE NORMAL, ESGOTO PREDIAL, DN 50 MM, FORNECIDO E INSTALADO EM RAMAL DE DESCARGA OU RAMAL DE ESGOTO SANITÁRIO. AF_12/2014	INHI - INSTALAÇÕES HIDROS SANITÁRIAS	M	25,0	28,53	713,25	0,04	98,93
96617	SINAPI	LASTRO DE CONCRETO MAGRO, APLICADO EM BLOCOS DE COROAMENTO OU SAPATAS, ESPESSURA DE 3 CM. AF_08/2017	FUES - FUNDAÇÕES E ESTRUTURAS	m²	42,24	16,84	711,32	0,04	98,98
86906	SINAPI	TORNEIRA CROMADA DE MESA, 1/2 OU 3/4, PARA LAVATÓRIO, PADRÃO POPULAR - FORNECIMENTO E INSTALAÇÃO. AF_01/2020	INHI - INSTALAÇÕES HIDROS SANITÁRIAS	UN	11,0	63,92	703,12	0,04	99,02
86909	SINAPI	TORNEIRA CROMADA TUBO MÓVEL, DE MESA, 1/2 OU 3/4, PARA PIA DE COZINHA, PADRÃO ALTO - FORNECIMENTO E INSTALAÇÃO. AF_01/2020	INHI - INSTALAÇÕES HIDROS SANITÁRIAS	UN	5,0	128,12	640,60	0,04	99,05
95547	SINAPI	SABONETEIRA PLÁSTICA TIPO DISPENSER PARA SABONETE LÍQUIDO COM RESERVATÓRIO 800 A 1500 ML, INCLUSO FIXAÇÃO. AF_01/2020	INHI - INSTALAÇÕES HIDROS SANITÁRIAS	UN	9,0	69,67	627,03	0,04	99,09
91865	SINAPI	ELETRODUTO RÍGIDO ROSCÁVEL, PVC, DN 40 MM (1 1/4"), PARA CIRCUITOS TERMINAIS, INSTALADO EM FORRO - FORNECIMENTO E INSTALAÇÃO. AF_12/2015	INEL - INSTALAÇÃO ELÉTRICA/ELETRIFICAÇÃO E ILUMINAÇÃO EXTERNA	M	36,0	15,85	570,60	0,03	99,12
97606	SINAPI	LUMINÁRIA ARANDELA TIPO MEIA LUA, DE SOBREPOR, COM 1 LÂMPADA FLUORESCENTE DE 15 W, SEM REATOR - FORNECIMENTO E INSTALAÇÃO. AF_02/2020	INEL - INSTALAÇÃO ELÉTRICA/ELETRIFICAÇÃO E ILUMINAÇÃO EXTERNA	UN	7,0	80,92	566,44	0,03	99,16
93051	SINAPI	BUCHA DE REDUÇÃO EM COBRE, DN 22 MM X 15 MM, SEM ANEL DE SOLDA, BOLSA X BOLSA, INSTALADO EM PRUMADA - FORNECIMENTO E INSTALAÇÃO. AF_01/2016	INHI - INSTALAÇÕES HIDROS SANITÁRIAS	UN	50,0	11,18	559,00	0,03	99,19
91864	SINAPI	ELETRODUTO RÍGIDO ROSCÁVEL, PVC, DN 32 MM (1"), PARA CIRCUITOS TERMINAIS, INSTALADO EM FORRO - FORNECIMENTO E INSTALAÇÃO. AF_12/2015	INEL - INSTALAÇÃO ELÉTRICA/ELETRIFICAÇÃO E ILUMINAÇÃO EXTERNA	M	43,0	12,81	550,83	0,03	99,22
98110	SINAPI	CAIXA DE GORDURA PEQUENA (CAPACIDADE: 19 L), CIRCULAR, EM PVC, DIÂMETRO INTERNO= 0,3 M. AF_12/2020	INHI - INSTALAÇÕES HIDROS SANITÁRIAS	UN	1,0	542,88	542,88	0,03	99,25
86915	SINAPI	TORNEIRA CROMADA DE MESA, 1/2 OU 3/4, PARA LAVATÓRIO, PADRÃO MÉDIO - FORNECIMENTO E INSTALAÇÃO. AF_01/2020	INHI - INSTALAÇÕES HIDROS SANITÁRIAS	UN	5,0	108,11	540,55	0,03	99,29
95544	SINAPI	PAPELEIRA DE PAREDE EM METAL CROMADO SEM TAMPA, INCLUSO FIXAÇÃO. AF_01/2020	INHI - INSTALAÇÕES HIDROS SANITÁRIAS	UN	8,0	67,02	536,16	0,03	99,32
94499	SINAPI	REGISTRO DE GAVETA BRUTO, LATÃO, ROSCÁVEL, 2 1/2" - FORNECIMENTO E INSTALAÇÃO. AF_08/2021	INHI - INSTALAÇÕES HIDROS SANITÁRIAS	UN	2,0	264,37	528,74	0,03	99,35
89711	SINAPI	TUBO PVC, SERIE NORMAL, ESGOTO PREDIAL, DN 40 MM, FORNECIDO E INSTALADO EM RAMAL DE DESCARGA OU RAMAL DE ESGOTO SANITÁRIO. AF_12/2014	INHI - INSTALAÇÕES HIDROS SANITÁRIAS	M	28,0	18,52	518,56	0,03	99,38
93009	SINAPI	ELETRODUTO RÍGIDO ROSCÁVEL, PVC, DN 80 MM (2") - FORNECIMENTO E INSTALAÇÃO. AF_12/2015	INEL - INSTALAÇÃO ELÉTRICA/ELETRIFICAÇÃO E ILUMINAÇÃO EXTERNA	M	24,0	20,26	486,24	0,03	99,41
95748	SINAPI	ELETRODUTO DE AÇO GALVANIZADO, CLASSE SEMI PESADO, DN 40 MM (1 1/2"), APARENTE, INSTALADO EM TETO - FORNECIMENTO E INSTALAÇÃO. AF_11/2016 P	INEL - INSTALAÇÃO ELÉTRICA/ELETRIFICAÇÃO E ILUMINAÇÃO EXTERNA	M	10,0	48,60	486,00	0,03	99,44
89828	SINAPI	TE, PVC, SOLDÁVEL, DN 80MM, INSTALADO EM PRUMADA DE ÁGUA - FORNECIMENTO E INSTALAÇÃO. AF_12/2014	INHI - INSTALAÇÕES HIDROS SANITÁRIAS	UN	8,0	55,46	443,68	0,03	99,46
74047/002	SINAPI	DOBRADICA EM AÇO/FERRO, 3" X 2 1/2", E=1,9 A 2 MM, SEM ANEL, CROMADO OU ZINCADO, TAMPA BOLA, COM PARAFUSOS	ESQV - ESQUADRIAS/FERRAGENS/VIDROS	UN	18,0	23,22	417,96	0,02	99,49
93008	SINAPI	ELETRODUTO RÍGIDO ROSCÁVEL, PVC, DN 50 MM (1 1/2") - FORNECIMENTO E INSTALAÇÃO. AF_12/2015	INEL - INSTALAÇÃO ELÉTRICA/ELETRIFICAÇÃO E ILUMINAÇÃO EXTERNA	M	30,0	13,65	409,50	0,02	99,51
93010	SINAPI	ELETRODUTO RÍGIDO ROSCÁVEL, PVC, DN 75 MM (2 1/2") - FORNECIMENTO E INSTALAÇÃO. AF_12/2015	INEL - INSTALAÇÃO ELÉTRICA/ELETRIFICAÇÃO E ILUMINAÇÃO EXTERNA	M	14,0	28,27	395,78	0,02	99,53
91306	SINAPI	FECHADURA DE EMBUTIR PARA PORTAS INTERNAS, COMPLETA, ACABAMENTO PADRÃO MÉDIO, COM EXECUÇÃO DE FURO - FORNECIMENTO E INSTALAÇÃO. AF_12/2019	ESQV - ESQUADRIAS/FERRAGENS/VIDROS	UN	3,0	122,76	368,28	0,02	99,56
89834	SINAPI	JUNÇÃO SIMPLES, PVC, SERIE NORMAL, ESGOTO PREDIAL, DN 100 X 100 MM, JUNTA ELÁSTICA, FORNECIDO E INSTALADO EM PRUMADA DE ESGOTO SANITÁRIO OU VENTILAÇÃO. AF_12/2014	INHI - INSTALAÇÕES HIDROS SANITÁRIAS	UN	8,0	45,20	361,60	0,02	99,58
97669	SINAPI	ELETRODUTO FLEXÍVEL CORRUGADO, PEAD, DN 90 (3) - FORNECIMENTO E INSTALAÇÃO. AF_04/2016	INEL - INSTALAÇÃO ELÉTRICA/ELETRIFICAÇÃO E ILUMINAÇÃO EXTERNA	M	17,0	19,18	326,06	0,02	99,60
89492	SINAPI	JOELHO 90 GRAUS, PVC, SOLDÁVEL, DN 32MM, INSTALADO EM PRUMADA DE ÁGUA - FORNECIMENTO E INSTALAÇÃO. AF_12/2014	INHI - INSTALAÇÕES HIDROS SANITÁRIAS	UN	42,0	7,23	303,66	0,02	99,61
94495	SINAPI	REGISTRO DE GAVETA BRUTO, LATÃO, ROSCÁVEL, 1" - FORNECIMENTO E INSTALAÇÃO. AF_08/2021	INHI - INSTALAÇÕES HIDROS SANITÁRIAS	UN	4,0	75,60	302,40	0,02	99,63
C3738	SEINFRA	INSTALAÇÃO DE TUBO DE VENTILAÇÃO 50mm C/ L=4m, C/ REBOCO E PINTURA A CAL (C/ MATERIAL)	LIGAÇÕES PREDIAIS	UN	4,0	67,93	271,72	0,02	99,65
89495	SINAPI	RALO SIFONADO, PVC, DN 100 X 40 MM, JUNTA SOLDÁVEL, FORNECIDO E INSTALADO EM RAMAIS DE ENCAMINHAMENTO DE ÁGUA PLUVIAL. AF_12/2014	INHI - INSTALAÇÕES HIDROS SANITÁRIAS	UN	25,0	10,40	260,00	0,02	99,66
97668	SINAPI	ELETRODUTO FLEXÍVEL CORRUGADO, PEAD, DN 63 (2") - FORNECIMENTO E INSTALAÇÃO. AF_04/2016	INEL - INSTALAÇÃO ELÉTRICA/ELETRIFICAÇÃO E ILUMINAÇÃO EXTERNA	M	21,0	12,35	259,35	0,02	99,68
C1875	SEINFRA	PENDENTE OU PLAFONIER C/GLOBO LEITOSO C/ 1 LÂMPADA DE 60W	LUMINÁRIAS INTERNAS / EXTERNAS / ACESSÓRIOS	UN	4,0	58,22	232,88	0,01	99,69
93653	SINAPI	DISJUNTOR MONOPOLAR TIPO DIN, CORRENTE NOMINAL DE 10A - FORNECIMENTO E INSTALAÇÃO. AF_10/2020	INEL - INSTALAÇÃO ELÉTRICA/ELETRIFICAÇÃO E ILUMINAÇÃO EXTERNA	UN	19,0	12,19	231,61	0,01	99,71
89448	SINAPI	TUBO, PVC, SOLDÁVEL, DN 40MM, INSTALADO EM PRUMADA DE ÁGUA - FORNECIMENTO E INSTALAÇÃO. AF_12/2014	INHI - INSTALAÇÕES HIDROS SANITÁRIAS	M	11,0	19,51	214,61	0,01	99,72
00012615	SINAPI	ABRACADEIRA PVC, PARA CALHA PLUVIAL, DIÂMETRO ENTRE 80 E 100 MM, PARA DRENAGEM PREDIAL	Material	UN	41,0	5,16	211,56	0,01	99,73
89724	SINAPI	JOELHO 90 GRAUS, PVC, SERIE NORMAL, ESGOTO PREDIAL, DN 40 MM, JUNTA SOLDÁVEL, FORNECIDO E INSTALADO EM RAMAL DE DESCARGA OU RAMAL DE ESGOTO SANITÁRIO. AF_12/2014	INHI - INSTALAÇÕES HIDROS SANITÁRIAS	UN	20,0	10,26	205,20	0,01	99,74
92695	SINAPI	LUVÁ, EM FERRO GALVANIZADO, CONEXÃO ROSQUEADA, DN 20 (3/4"), INSTALADO EM RAMAIS E SUB-RAMAIS DE GÁS - FORNECIMENTO E INSTALAÇÃO. AF_10/2020	INHI - INSTALAÇÕES HIDROS SANITÁRIAS	UN	10,0	19,96	199,60	0,01	99,75
94496	SINAPI	REGISTRO DE GAVETA BRUTO, LATÃO, ROSCÁVEL, 1 1/4" - FORNECIMENTO E INSTALAÇÃO. AF_08/2021	INHI - INSTALAÇÕES HIDROS SANITÁRIAS	UN	2,0	93,35	186,70	0,01	99,77
89401	SINAPI	TUBO, PVC, SOLDÁVEL, DN 20MM, INSTALADO EM RAMAL DE DISTRIBUIÇÃO DE ÁGUA - FORNECIMENTO E INSTALAÇÃO. AF_12/2014	INHI - INSTALAÇÕES HIDROS SANITÁRIAS	M	23,0	8,05	185,15	0,01	99,78
00001368	SINAPI	CHUVEIRO COMUM EM PLÁSTICO BRANCO, COM CANO, 3 TEMPERATURAS, 5500 W (110/220 V)	Material	UN	2,0	91,44	182,88	0,01	99,79
C1151	SEINFRA	DUCHA P/ WC CROMADO (INSTALADO)	LOUÇAS, METAIS E ACESSÓRIOS	UN	2,0	89,59	179,18	0,01	99,80
89630	SINAPI	TE DE REDUÇÃO, PVC, SOLDÁVEL, DN 75MM X 50MM, INSTALADO EM PRUMADA DE ÁGUA - FORNECIMENTO E INSTALAÇÃO. AF_12/2014	INHI - INSTALAÇÕES HIDROS SANITÁRIAS	UN	2,0	89,22	178,44	0,01	99,81
89809	SINAPI	JOELHO 90 GRAUS, PVC, SERIE NORMAL, ESGOTO PREDIAL, DN 100 MM, JUNTA ELÁSTICA, FORNECIDO E INSTALADO EM PRUMADA DE ESGOTO SANITÁRIO OU VENTILAÇÃO. AF_12/2014	INHI - INSTALAÇÕES HIDROS SANITÁRIAS	UN	8,0	20,75	166,00	0,01	99,82
10209	ORSE	Abraçadeira metálica tipo "U" de 3/4" (28mm) com fixações, p.tubo galvanizado	Tubos e Conexões de Ferro Galvanizado	un	40,0	3,72	148,80	0,01	99,83
85333	SINAPI	RETIRADA DE APARELHOS SANITÁRIOS	SERP - SERVIÇOS PRELIMINARES	UN	8,0	18,55	148,40	0,01	99,84
94498	SINAPI	REGISTRO DE GAVETA BRUTO, LATÃO, ROSCÁVEL, 2" - FORNECIMENTO E INSTALAÇÃO. AF_08/2021	INHI - INSTALAÇÕES HIDROS SANITÁRIAS	UN	1,0	143,32	143,32	0,01	99,84
89849	SINAPI	TUBO PVC, SERIE NORMAL, ESGOTO PREDIAL, DN 150 MM, FORNECIDO E INSTALADO EM SUBCOLETOR AÉREO DE ESGOTO SANITÁRIO. AF_12/2014	INHI - INSTALAÇÕES HIDROS SANITÁRIAS	M	2,0	68,82	137,64	0,01	99,85
95777	SINAPI	CONDULETE DE ALUMÍNIO, TIPO B, PARA ELETRODUTO DE AÇO GALVANIZADO DN 20 MM (3/4"), APARENTE - FORNECIMENTO E INSTALAÇÃO. AF_11/2016 P	INEL - INSTALAÇÃO ELÉTRICA/ELETRIFICAÇÃO E ILUMINAÇÃO EXTERNA	UN	5,0	26,11	130,55	0,01	99,86



CNPJ: 06.477.822/0001 - 44

Obra
Contratação de empresa especializada em prestação de serviço de Engenharia para a Reforma e Ampliação da U.I Domingos Machado Localizada no Centro do município de Barão de Grajaú - MA

Bancos
SINAPI - 11/2021 - Maranhão
ORSE - 09/2021 - Sergipe
SEINFRA - 027 - Ceará

B.D.I.
28,82%

Encargos Sociais
Desonerado:
Horista: 86,61%
Mensalista: 49,67%

Curva ABC de Serviços

Código	Banco	Descrição	Tipo	Und	Quant.	Valor Unit	Total	Peso (%)	Peso Acumulado (%)
9041	ORSE	Dispositivo de proteção contra surto de tensão DPS 80kA - 275v	Fusíveis, Disjuntores e Chaves	un	1,0	129,01	129,01	0,01	99,87
89707	SINAPI	CAIXA SIFONADA, PVC, DN 100 X 100 X 50 MM, JUNTA ELÁSTICA, FORNECIDA E INSTALADA EM RAMAL DE DESCARGA OU EM RAMAL DE ESGOTO SANITÁRIO. AF_12/2014	INHI - INSTALAÇÕES HIDROSANITÁRIAS	UN	4,0	30,80	123,20	0,01	99,87
89627	SINAPI	TÊ DE REDUÇÃO, PVC, SOLDÁVEL, DN 50MM X 25MM, INSTALADO EM PRUMADA DE ÁGUA - FORNECIMENTO E INSTALAÇÃO. AF_12/2014	INHI - INSTALAÇÕES HIDROSANITÁRIAS	UN	5,0	22,38	111,90	0,01	99,88
94497	SINAPI	REGISTRO DE GAVETA BRUTO, LATÃO, ROSCÁVEL, 1 1/2" - FORNECIMENTO E INSTALAÇÃO. AF_08/2021	INHI - INSTALAÇÕES HIDROSANITÁRIAS	UN	1,0	110,17	110,17	0,01	99,89
89783	SINAPI	JUNÇÃO SIMPLES, PVC, SERIE NORMAL, ESGOTO PREDIAL, DN 40 MM, JUNTA SOLDÁVEL, FORNECIDO E INSTALADO EM RAMAL DE DESCARGA OU RAMAL DE ESGOTO SANITÁRIO. AF_12/2014	INHI - INSTALAÇÕES HIDROSANITÁRIAS	UN	9,0	12,14	109,26	0,01	99,89
95778	SINAPI	CONDULETE DE ALUMÍNIO, TIPO C, PARA ELETRODUTO DE AÇO GALVANIZADO DN 20 MM (3/4"), APARENTE - FORNECIMENTO E INSTALAÇÃO. AF_11/2016_P	INEL - INSTALAÇÃO ELÉTRICA/ELETRIFICAÇÃO E ILUMINAÇÃO EXTERNA	UN	4,0	26,85	107,40	0,01	99,90
9042	ORSE	Dispositivo de proteção contra surto de tensão DPS 40kA - 440v	Fusíveis, Disjuntores e Chaves	un	1,0	102,99	102,99	0,01	99,91
89497	SINAPI	JOELHO 90 GRAUS, PVC, SOLDÁVEL, DN 40MM, INSTALADO EM PRUMADA DE ÁGUA - FORNECIMENTO E INSTALAÇÃO. AF_12/2014	INHI - INSTALAÇÕES HIDROSANITÁRIAS	UN	8,0	12,81	100,88	0,01	99,91
97667	SINAPI	ELETRODUTO FLEXÍVEL CORRUGADO, PEAD, DN 50 (1 1/2) - FORNECIMENTO E INSTALAÇÃO. AF_04/2016	INEL - INSTALAÇÃO ELÉTRICA/ELETRIFICAÇÃO E ILUMINAÇÃO EXTERNA	M	12,0	8,18	98,16	0,01	99,92
7871	ORSE	Disjuntor monopolar DR 25 A - Dispositivo residual diferencial, tipo AC, ref.5SU1 Siemens ou similar	Fusíveis, Disjuntores e Chaves	un	1,0	97,01	97,01	0,01	99,92
89449	SINAPI	TUBO, PVC, SOLDÁVEL, DN 50MM, INSTALADO EM PRUMADA DE ÁGUA - FORNECIMENTO E INSTALAÇÃO. AF_12/2014	INHI - INSTALAÇÕES HIDROSANITÁRIAS	M	4,0	22,40	89,60	0,01	99,93
93657	SINAPI	DISJUNTOR MONOPOLAR TIPO DIN, CORRENTE NOMINAL DE 32A - FORNECIMENTO E INSTALAÇÃO. AF_10/2020	INEL - INSTALAÇÃO ELÉTRICA/ELETRIFICAÇÃO E ILUMINAÇÃO EXTERNA	UN	6,0	14,78	88,68	0,01	99,93
89505	SINAPI	JOELHO 90 GRAUS, PVC, SOLDÁVEL, DN 60MM, INSTALADO EM PRUMADA DE ÁGUA - FORNECIMENTO E INSTALAÇÃO. AF_12/2014	INHI - INSTALAÇÕES HIDROSANITÁRIAS	UN	2,0	43,73	87,46	0,01	99,94
93655	SINAPI	DISJUNTOR MONOPOLAR TIPO DIN, CORRENTE NOMINAL DE 20A - FORNECIMENTO E INSTALAÇÃO. AF_10/2020	INEL - INSTALAÇÃO ELÉTRICA/ELETRIFICAÇÃO E ILUMINAÇÃO EXTERNA	UN	6,0	13,64	81,84	0,00	99,94
89985	SINAPI	REGISTRO DE PRESSÃO BRUTO, LATÃO, ROSCÁVEL, 3/4", COM ACABAMENTO E CANOPLA CROMADOS - FORNECIMENTO E INSTALAÇÃO. AF_08/2021	INHI - INSTALAÇÕES HIDROSANITÁRIAS	UN	1,0	78,65	78,65	0,00	99,95
92662	SINAPI	LUBA, EM FERRO GALVANIZADO, CONEXÃO ROSQUEADA, DN 40 (1 1/2"), INSTALADO EM REDE DE ALIMENTAÇÃO PARA SPRINKLER - FORNECIMENTO E INSTALAÇÃO. AF_10/2020	INHI - INSTALAÇÕES HIDROSANITÁRIAS	UN	2,0	37,29	74,58	0,00	99,95
89626	SINAPI	TÊ DE REDUÇÃO, PVC, SOLDÁVEL, DN 50MM X 40MM, INSTALADO EM PRUMADA DE ÁGUA - FORNECIMENTO E INSTALAÇÃO. AF_12/2014	INHI - INSTALAÇÕES HIDROSANITÁRIAS	UN	2,0	35,32	70,64	0,00	99,96
89481	SINAPI	JOELHO 90 GRAUS, PVC, SOLDÁVEL, DN 25MM, INSTALADO EM PRUMADA DE ÁGUA - FORNECIMENTO E INSTALAÇÃO. AF_12/2014	INHI - INSTALAÇÕES HIDROSANITÁRIAS	UN	15,0	4,31	64,65	0,00	99,96
93057	SINAPI	BUCHA DE REDUÇÃO EM COBRE, DN 28 MM X 22 MM, SEM ANEL DE SOLDA, PONTA X BOLSA, INSTALADO EM PRUMADA FORNECIMENTO E INSTALAÇÃO. AF_01/2018	INHI - INSTALAÇÕES HIDROSANITÁRIAS	UN	4,0	16,69	62,76	0,00	99,96
89404	SINAPI	JOELHO 90 GRAUS, PVC, SOLDÁVEL, DN 20MM, INSTALADO EM RAMAL DE DISTRIBUIÇÃO DE ÁGUA - FORNECIMENTO E INSTALAÇÃO. AF_12/2014	INHI - INSTALAÇÕES HIDROSANITÁRIAS	UN	14,0	4,47	62,58	0,00	99,97
89446	SINAPI	TUBO, PVC, SOLDÁVEL, DN 25MM, INSTALADO EM PRUMADA DE ÁGUA - FORNECIMENTO E INSTALAÇÃO. AF_12/2014	INHI - INSTALAÇÕES HIDROSANITÁRIAS	M	8,0	6,27	50,16	0,00	99,97
89709	SINAPI	RALO SIFONADO, PVC, DN 100 X 40 MM, JUNTA SOLDÁVEL, FORNECIDO E INSTALADO EM RAMAL DE DESCARGA OU EM RAMAL DE ESGOTO SANITÁRIO. AF_12/2014	INHI - INSTALAÇÕES HIDROSANITÁRIAS	UN	4,0	11,70	46,80	0,00	99,97
93658	SINAPI	DISJUNTOR MONOPOLAR TIPO DIN, CORRENTE NOMINAL DE 40A - FORNECIMENTO E INSTALAÇÃO. AF_10/2020	INEL - INSTALAÇÃO ELÉTRICA/ELETRIFICAÇÃO E ILUMINAÇÃO EXTERNA	UN	2,0	21,43	42,86	0,00	99,98
89447	SINAPI	TUBO, PVC, SOLDÁVEL, DN 32MM, INSTALADO EM PRUMADA DE ÁGUA - FORNECIMENTO E INSTALAÇÃO. AF_12/2014	INHI - INSTALAÇÕES HIDROSANITÁRIAS	M	3,0	13,51	40,53	0,00	99,98
89438	SINAPI	TE, PVC, SOLDÁVEL, DN 20MM, INSTALADO EM RAMAL DE DISTRIBUIÇÃO DE ÁGUA - FORNECIMENTO E INSTALAÇÃO. AF_12/2014	INHI - INSTALAÇÕES HIDROSANITÁRIAS	UN	6,0	6,45	38,70	0,00	99,98
101663	SINAPI	ABRAÇADEIRA DE FIXAÇÃO DE BRAÇOS DE LUMINÁRIAS DE 2" - FORNECIMENTO E INSTALAÇÃO. AF_08/2020	INEL - INSTALAÇÃO ELÉTRICA/ELETRIFICAÇÃO E ILUMINAÇÃO EXTERNA	UN	2,0	19,14	38,28	0,00	99,98
93654	SINAPI	DISJUNTOR MONOPOLAR TIPO DIN, CORRENTE NOMINAL DE 16A - FORNECIMENTO E INSTALAÇÃO. AF_10/2020	INEL - INSTALAÇÃO ELÉTRICA/ELETRIFICAÇÃO E ILUMINAÇÃO EXTERNA	UN	3,0	12,67	38,01	0,00	99,99
95782	SINAPI	CONDULETE DE ALUMÍNIO, TIPO E, ELETRODUTO DE AÇO GALVANIZADO DN 25 MM (1"), APARENTE - FORNECIMENTO E INSTALAÇÃO. AF_11/2016_P	INEL - INSTALAÇÃO ELÉTRICA/ELETRIFICAÇÃO E ILUMINAÇÃO EXTERNA	UN	1,0	32,15	32,15	0,00	99,99
92001	SINAPI	TOMADA BAIXA DE EMBUTIR (1 MÓDULO), 2P+T 20 A, INCLUINDO SUPORTE E PLACA - FORNECIMENTO E INSTALAÇÃO. AF_12/2015	INEL - INSTALAÇÃO ELÉTRICA/ELETRIFICAÇÃO E ILUMINAÇÃO EXTERNA	UN	1,0	27,83	27,83	0,00	99,99
89726	SINAPI	JOELHO 45 GRAUS, PVC, SERIE NORMAL, ESGOTO PREDIAL, DN 40 MM, JUNTA SOLDÁVEL, FORNECIDO E INSTALADO EM RAMAL DE DESCARGA OU RAMAL DE ESGOTO SANITÁRIO. AF_12/2014	INHI - INSTALAÇÕES HIDROSANITÁRIAS	UN	4,0	6,81	27,24	0,00	99,99
89617	SINAPI	TE, PVC, SOLDÁVEL, DN 25MM, INSTALADO EM PRUMADA DE ÁGUA - FORNECIMENTO E INSTALAÇÃO. AF_12/2014	INHI - INSTALAÇÕES HIDROSANITÁRIAS	UN	4,0	6,36	25,44	0,00	99,99
91862	SINAPI	ELETRODUTO RÍGIDO ROSCÁVEL, PVC, DN 20 MM (1/2"), PARA CIRCUITOS TERMINAIS, INSTALADO EM FORRO - FORNECIMENTO E INSTALAÇÃO. AF_12/2015	INEL - INSTALAÇÃO ELÉTRICA/ELETRIFICAÇÃO E ILUMINAÇÃO EXTERNA	M	3,0	8,37	25,11	0,00	99,99
93659	SINAPI	DISJUNTOR MONOPOLAR TIPO DIN, CORRENTE NOMINAL DE 50A - FORNECIMENTO E INSTALAÇÃO. AF_10/2020	INEL - INSTALAÇÃO ELÉTRICA/ELETRIFICAÇÃO E ILUMINAÇÃO EXTERNA	UN	1,0	23,74	23,74	0,00	99,99
12140	ORSE	Abraçadeira metálica tipo "D" de 1"	Tubos e Conexões de PVC Rígido Soldável	un	4,0	5,89	23,56	0,00	100,00
89623	SINAPI	TE, PVC, SOLDÁVEL, DN 40MM, INSTALADO EM PRUMADA DE ÁGUA - FORNECIMENTO E INSTALAÇÃO. AF_12/2014	INHI - INSTALAÇÕES HIDROSANITÁRIAS	UN	1,0	20,21	20,21	0,00	100,00
89619	SINAPI	TÊ DE REDUÇÃO, PVC, SOLDÁVEL, DN 25MM X 20MM, INSTALADO EM PRUMADA DE ÁGUA - FORNECIMENTO E INSTALAÇÃO. AF_12/2014	INHI - INSTALAÇÕES HIDROSANITÁRIAS	UN	2,0	9,28	18,56	0,00	100,00
89622	SINAPI	TÊ DE REDUÇÃO, PVC, SOLDÁVEL, DN 32MM X 25MM, INSTALADO EM PRUMADA DE ÁGUA - FORNECIMENTO E INSTALAÇÃO. AF_12/2014	INHI - INSTALAÇÕES HIDROSANITÁRIAS	UN	1,0	14,65	14,65	0,00	100,00
93656	SINAPI	DISJUNTOR MONOPOLAR TIPO DIN, CORRENTE NOMINAL DE 25A - FORNECIMENTO E INSTALAÇÃO. AF_10/2020	INEL - INSTALAÇÃO ELÉTRICA/ELETRIFICAÇÃO E ILUMINAÇÃO EXTERNA	UN	1,0	13,64	13,64	0,00	100,00

Total sem BDI 1.322.992,53
Total do BDI 381.286,45
Total Geral 1.704.278,98



CNPJ: 06.477.822/0001 - 44

Obra
 Contratação de empresa especializada em prestação de serviço de
 Engenharia para a Reforma e Ampliação da UI Domingos Machado
 Localizada no Centro do município de Barão de Grajaú - MA

B.D.I.
 28,82%

Encargos
 Desonerado:
 Horista: 86,61%
 Mensalista:
 49,67%

ENCARGOS SOCIAIS SOBRE MÃO-DE-OBRA COM DESONERAÇÃO

ITEM	DESCRIÇÃO	INDICES	
		HORISTA(%)	MENSALISTA(%)
A	GRUPO A - ENCARGOS SOCIAIS BÁSICOS		
A1	INSS	0,00%	0,00%
A2	SESI	1,50%	1,50%
A4	SENAI	1,00%	1,00%
A5	INCRA	0,20%	0,20%
A6	SEBRAE	0,60%	0,60%
A7	SALARIO EDUCAÇÃO	2,50%	2,50%
A8	SEGURO CONTRA ACIDENTES NO TRABALHO	3,00%	3,00%
A9	FGTS	8,00%	8,00%
A10	SECONCI	0,00%	0,00%
	SUBTOTAL DO GRUPO A	16,80%	16,80%
B	GRUPO B - ENCARGOS QUE RECEBEM A INCIDÊNCIA DO GRUPO A		
B1	REPOUSO SEMANAL REMUNERADO	17,84%	0,00%
B2	FERIADOS	3,95%	0,00%
B3	AUXILIO ENFERMIDADE	0,91%	0,69%
B4	13º SALARIO	10,92%	8,33%
B5	LICENÇA PATERNIDADE	0,08%	0,06%
B6	FALTAS JUSTIFICADAS	0,73%	0,56%
B7	DIAS DE CHUVA	1,18%	0,00%
B8	AUXILIO ACIDENTE DE TRABALHO	0,12%	0,09%
B9	FÉRIAS GOZADAS	10,76%	8,21%
B10	SALARIO MATERNIDADE	0,03%	0,02%
	SUBTOTAL DO GRUPO B	46,52%	17,96%
C	GRUPO C - ENCARGOS QUE NÃO RECEBEM A INCIDÊNCIA DO GRUPO A		
C1	AVISO PRÉVIO INDENIZADO	6,84%	4,69%



CNPJ: 06.477.822/0001 - 44

Obra
Contratação de empresa especializada em prestação de serviço de Engenharia para a Reforma e Ampliação da U.I Domingos Machado Localizada no Centro do município de Barão de Grajaú - MA

B.D.I.
28,82%

Encargos
Desonerado: 86,61%
Horista: 86,61%
Mensalista: 49,67%

ENCARGOS SOCIAIS SOBRE MÃO-DE-OBRA COM DESONERAÇÃO

ITEM	DESCRIÇÃO	INDICES	
C2	AVISO PRÉVIO TRABALHADO	0,16%	0,12%
C3	FÉRIAS INDENIZADAS	3,07%	2,34%
C4	DEPÓSITO RESCISÃO SEM JUSTA CAUSA	4,25%	3,86%
C5	INDENIZAÇÃO ADICIONAL	0,58%	0,44%
	SUBTOTAL DO GRUPO C	14,90%	11,45%
D	GRUPO D - INCIDÊNCIAS E REINCIDÊNCIAS		
D1	Reincidência de A sobre B (A*B)	7,82%	3,02%
D2	Reincidência de A2 sobre C1 (A2*C1)	0,57%	0,44%
	SUBTOTAL DO GRUPO D	8,39%	3,46%
E	GRUPO E - TAXAS COMPLEMENTARES		
E1		0,00%	0,00%
	SUBTOTAL DO GRUPO E	0,00%	0,00%
	TOTAL GERAL DOS ENCARGOS SOCIAIS (A+B+C+D+E)	86,61%	49,67%



CNPJ: 06.477.822/0001 – 44

Obra

Contratação de empresa especializada em prestação de serviço de Engenharia para a Reforma e Ampliação da U.I Domingos Machado Localizada no Centro do município de Barão de Grajaú – MA

RELATÓRIO FOTOGRÁFICO

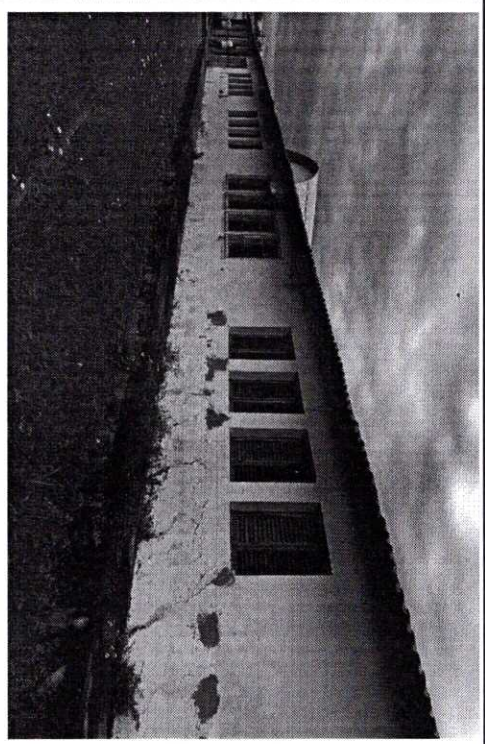
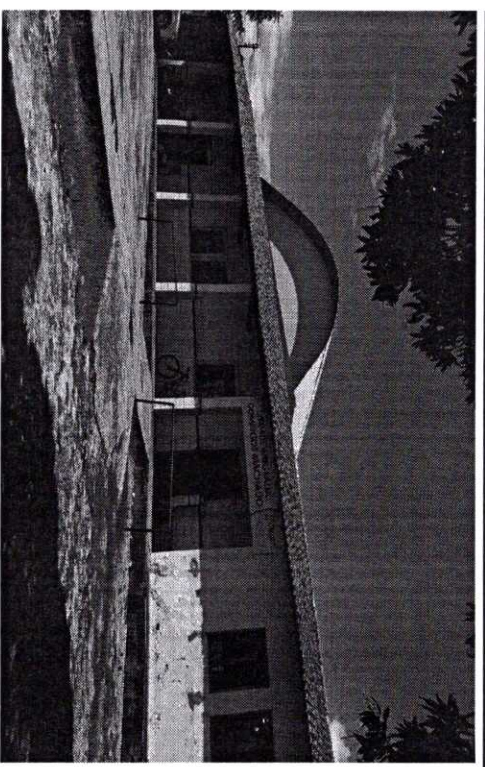

Fachada Principal

Fachada Principal

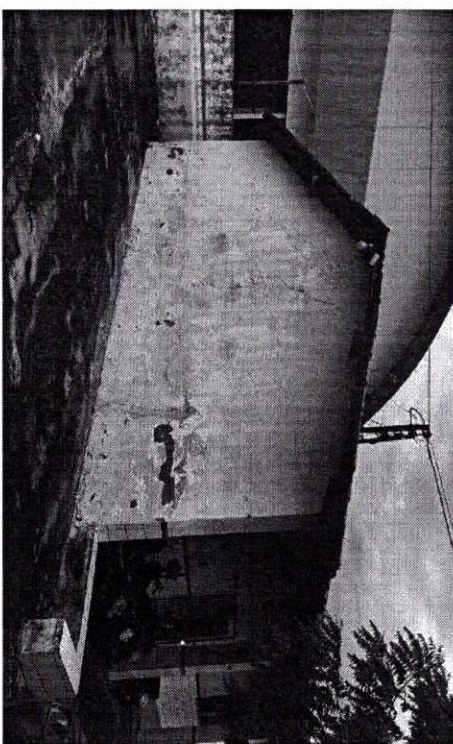
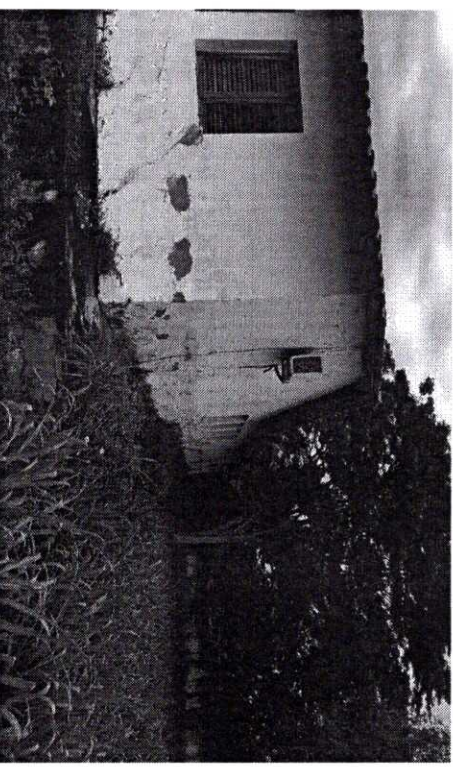



CNPJ: 06.477.822/0001 - 44

Obra

Contratação de empresa especializada em prestação de serviço de Engenharia para a Reforma e Ampliação da U.I. Domingos Machado Localizada no Centro do município de Barão de Grajaú - MA

Lateral Esquedada

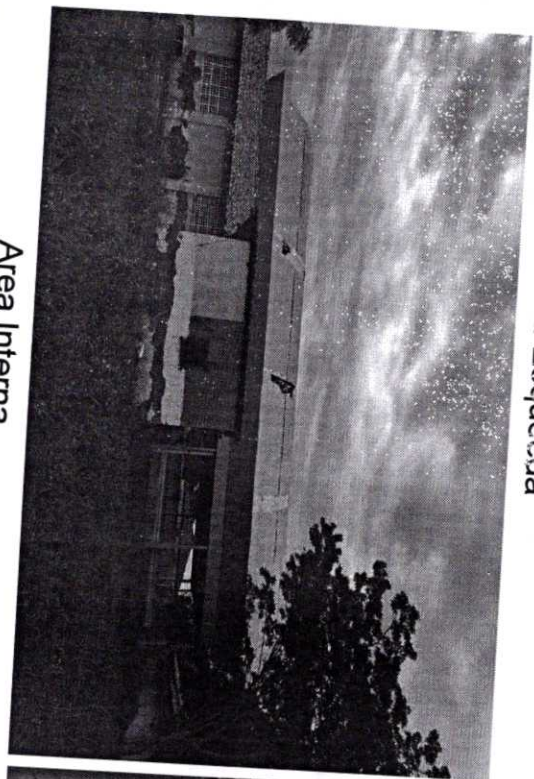

RELATÓRIO FOTOGRÁFICO

Lateral Direita

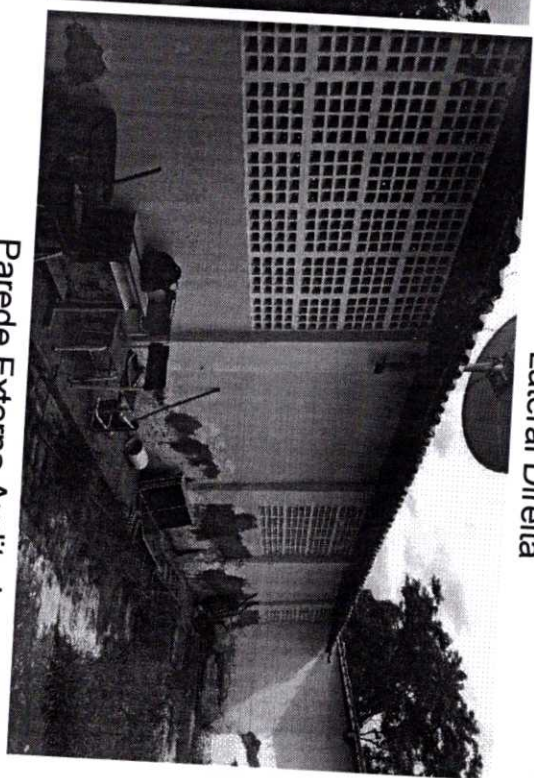

Area Interna



Parede Externa Auditorio

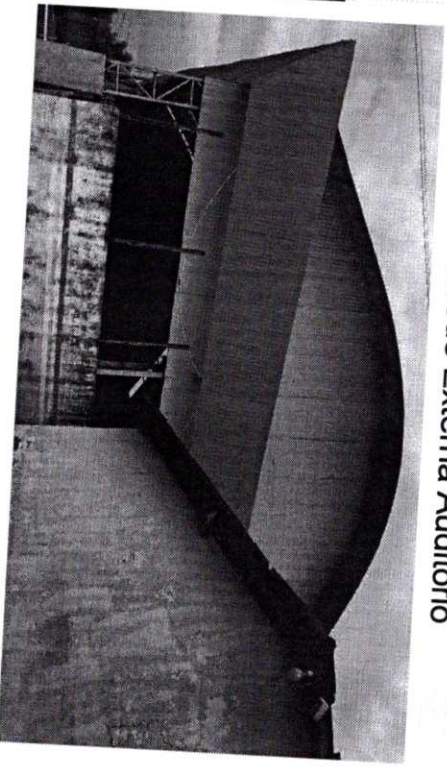



CNPJ: 06.477.822/0001 - 44

Obra

Contratação de empresa especializada em prestação de serviço de Engenharia para a Reforma e Ampliação da U.I Domingos Machado Localizada no Centro do município de Barão de Grajaú - MA

RELATÓRIO FOTOGRÁFICO



Parede Externa Cozinha



Fachada quadra

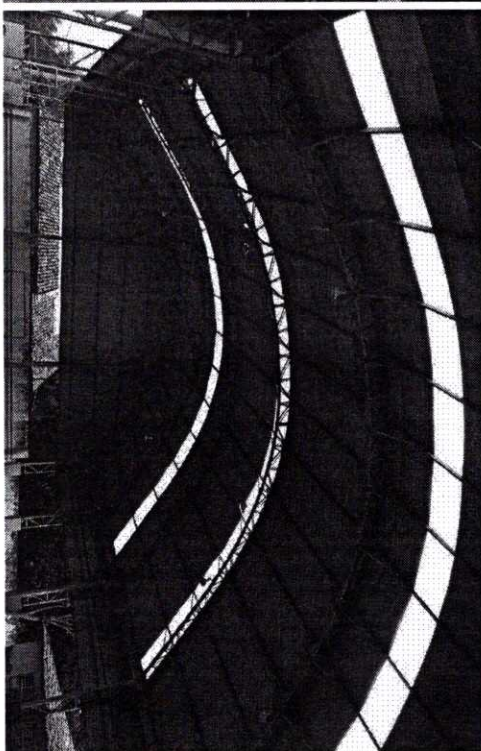
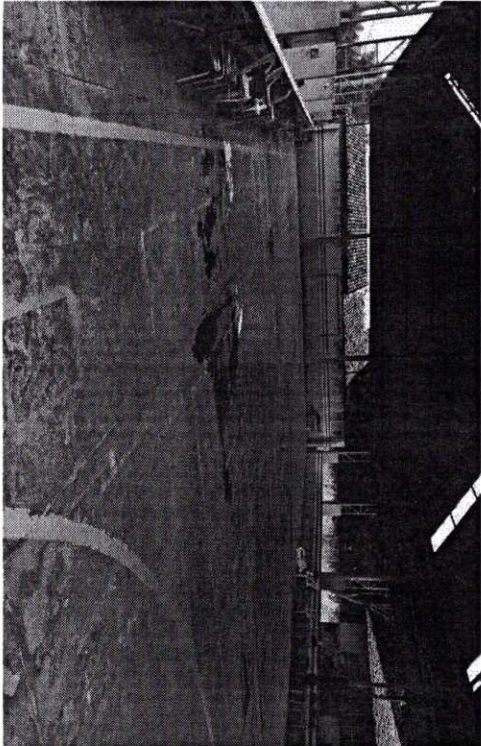

Quadra de Esporte

Cobertura da Quadra

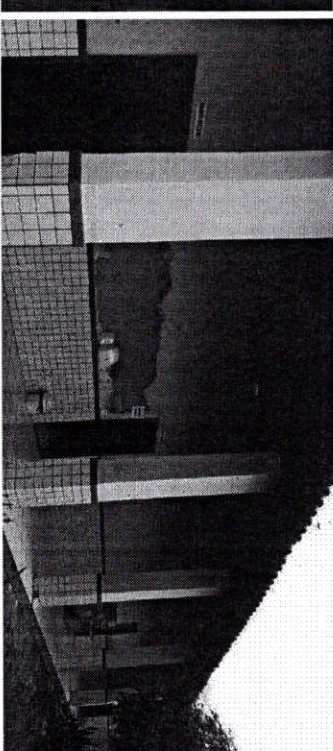
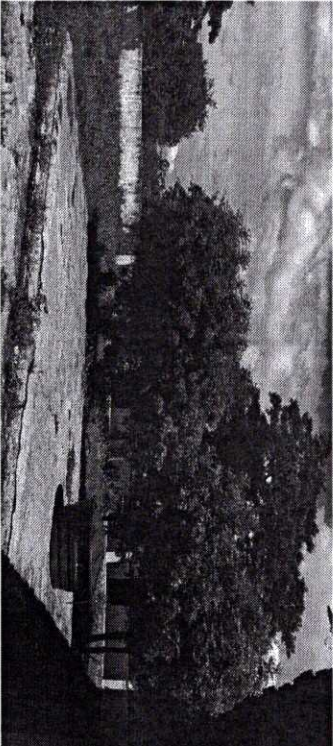



CNPJ: 06.477.822/0001 – 44

Obra

Contratação de empresa especializada em prestação de serviço de Engenharia para a Reforma e Ampliação da U.I. Domingos Machado Localizada no Centro do município de Barão de Grajaú – MA

RELATÓRIO FOTOGRÁFICO



Área Interna



Circulação



Circulação



Cozinha

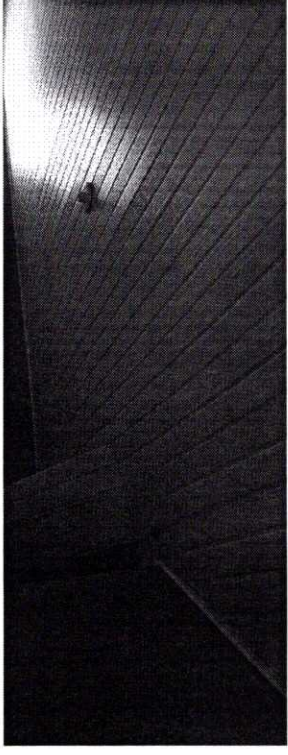
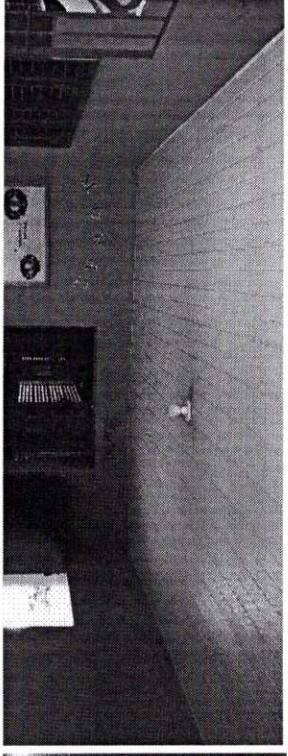



BARÃO
DE GRAJAÚ

UMA ADMINISTRAÇÃO PARA TODOS

CNPJ: 06.477.822/0001 – 44

Obra

Contratação de empresa especializada em prestação de serviço de Engenharia para a Reforma e Ampliação da U.I. Domingos Machado Localizada no Centro do município de Barão de Grajaú – MA

RELATÓRIO FOTOGRÁFICO

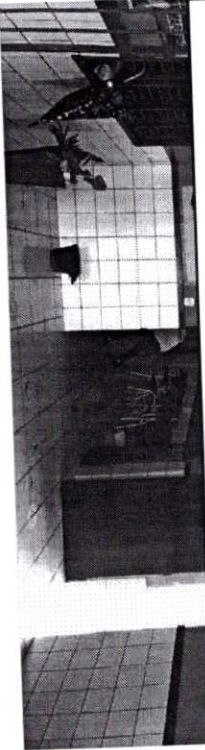

Entrada

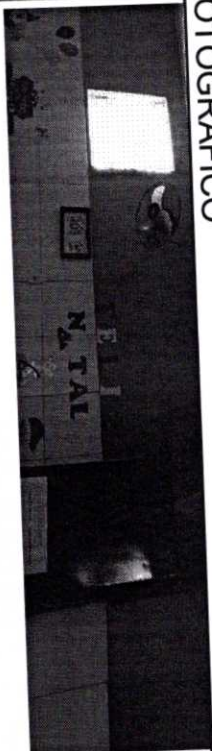

Sala Mutiuso



Sala de Aula



Sala de Aula

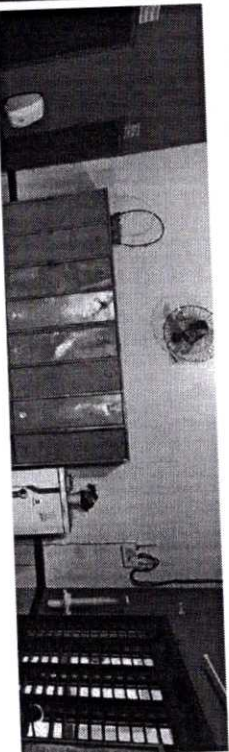

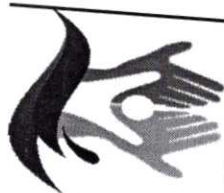

BAPÃO

DE GRAJAU

UMA ADMINISTRAÇÃO PARA TODOS

CNPJ: 06.477.822/0001 – 44

Obra

Contratação de empresa especializada em prestação de serviço de Engenharia para a Reforma e Ampliação da U.I Domingos Machado Localizada no Centro do município de Barão de Grajaú – MA

RELATÓRIO FOTOGRÁFICO



Auditorio



Sala de Professores





BARÃO

DE GRAJAÚ

UMA ADMINISTRAÇÃO PARA TODOS

CNPJ: 06.477.822/0001 – 44

Obra

Contratação de empresa especializada em prestação de serviço de Engenharia para a Reforma e Ampliação da U.I. Domingos Machado Localizada no Centro do município de Barão de Grajaú – MA

RELATÓRIO FOTOGRAFICO

Banheiro

PLANILHA ORÇAMENTARIA

Item	Código	Banco	Descrição	Und	Quant.	Valor Unit	Valor Unit com BDI	Total	Peso (%)
1			SERVIÇOS PRELIMINARES					42.250,02	2,48 %
1.1		SINAPI	PLACA DE OBRA EM CHAPA DE AÇO GALVANIZADO	m²	6,00	306,39	394,69	2.368,14	
1.2	770	Próprio	ADMINISTRAÇÃO LOCAL DA OBRA	Mês	3,00	9.500,05	12237,96	36.713,88	
1.3	98524	SINAPI	LIMPEZA MANUAL DE VEGETAÇÃO EM TERRENO COM ENXADA.AF_05/2018	m²	1200,00	2,05	2,64	3.168,00	
2			DEMOLIÇÕES E RETIRADAS					23.334,90	1,37 %
2.1	85334	SINAPI	RETIRADA DE ESQUADRIAS	m²	63,15	12,51	16,11	1.017,34	
2.2	72226	SINAPI	RETIRADA DE ESTRUTURA DE MADEIRA PONTALETEADA PARA TELHAS CERAMICAS OU DE VIDRO	m²	130,00	8,29	10,67	1.387,10	
2.3	72238	SINAPI	RETIRADA DE FORRO EM REGUAS DE PVC, INCLUSIVE RETIRADA DE PERFIS	m²	507,28	5,53	7,12	3.611,83	
2.4	85333	SINAPI	RETIRADA DE APARELHOS SANITARIOS	UN	8,00	14,40	18,55	148,40	
2.5		SINAPI	DEMOLICAO DE ALVENARIA DE TIJOLOS MACICOS S/REAPROVEITAMENTO	m³	59,40	100,84	129,64	7.700,61	
2.6	73616	SINAPI	DEMOLICAO DE CONCRETO SIMPLES	m³	35,10	184,44	237,59	8.339,40	
2.7	72224	SINAPI	DEMOLICAO DE TELHAS CERAMICAS OU DE VIDRO	m²	117,00	7,50	9,66	1.130,22	
3			MOVIMENTO DE TERRA					12.344,55	0,72 %
3.1	93358	SINAPI	ESCAVAÇÃO MANUAL DE VALA COM PROFUNDIDADE MENOR OU IGUAL A 1,30 M. AF_03/2016	m³	102,76	49,48	63,74	6.549,92	
3.2	55835	SINAPI	REATERRO INTERNO (EDIFICACOES) COMPACTADO MANUALMENTE	m³	102,76	43,78	56,39	5.794,63	
4			INFRA-ESTRUTURA					147.480,28	8,65 %
4.1			SAPATAS						
4.1.1	96617	SINAPI	LASTRO DE CONCRETO MAGRO, APLICADO EM BLOCOS DE COROAMENTO OU SAPATAS, ESPESSURA DE 3 CM. AF_08/2017	m²	42,24	13,08	16,84	711,32	
4.1.2	95952	SINAPI	EXECUÇÃO DE SAPATA CONVENCIONAL, FCK = 25 MPA	m³	42,24	1.880,40	2422,33	102.319,21	
4.2			BALDRAME						
4.2.1	95952	SINAPI	EXECUÇÃO DE VIGA BALDRAME EM CONCRETO ARMADO CONVENCIONAL, (PRÉDIO), FCK = 25 MPA. AF_01/2017	m³	18,35	1.880,40	2422,33	44.449,75	
5			SUPERESTRUTURA					94.809,99	5,56 %
5.1	95952	SINAPI	EXECUÇÃO DE PILARES EM CONCRETO ARMADO CONVENCIONAL, (PRÉDIO), FCK = 25 MPA. AF_01/2017	m³	20,79	1.880,40	2422,33	50.360,24	
5.2	95952	SINAPI	EXECUÇÃO DE VIGA EM CONCRETO ARMADO CONVENCIONAL, (PRÉDIO), FCK = 25 MPA. AF_01/2017	m³	18,35	1.880,40	2422,33	44.449,75	
6			ALVENARIAS E PAINÉIS					76.865,76	4,51 %
6.1	89168	SINAPI	(COMPOSIÇÃO REPRESENTATIVA) DO SERVIÇO DE ALVENARIA DE VEDAÇÃO DE BLOCOS VAZADOS DE CERÂMICA DE 9X19X19CM (ESPESSURA 9CM), PARA EDIFICAÇÃO HABITACIONAL UNIFAMILIAR (CASA) E EDIFICAÇÃO PÚBLICA PADRÃO. AF_11/2014	m²	716,80	63,64	81,98	58.763,26	
6.2	191	ORSE	Divisria em granito cinza andorinha polido, e=2cm, inclusive montagem com ferragens - Rev 02	m²	24,00	510,32	657,39	15.777,36	
6.3	93182	SINAPI	Verga 10x10cm em concreto pré-moldado fck=20mpa (preparo com betoneira) aço ca60, bitola fina, inclusive formas tabua 3a	M	45,60	39,59	50,99	2.325,14	
7			COBERTURAS					180.464,60	10,59 %
7.1			COBERTURAS PÁTIO CENTRAL, PASSARELAS E DEMAIS BLOCOS					136.398,20	
7.1.1	92539	SINAPI	TRAMA DE MADEIRA COMPOSTA POR RIPAS, CAIBROS E TERÇAS PARA TELHADOS DE ATÉ 2 ÁGUAS PARA TELHA DE ENCAIXE DE CERÂMICA OU DE CONCRETO, INCLUSO TRANSPORTE VERTICAL. AF_07/2019	m²	815,90	59,68	76,87	62.718,23	
7.1.2	92586	SINAPI	FABRICAÇÃO E INSTALAÇÃO DE TESOURA INTEIRA EM AÇO, VÃO DE 5 M, PARA TELHA CERÂMICA OU DE CONCRETO, INCLUSO IÇAMENTO. AF_12/2015	UND	22,00	900,75	1160,34	25.527,48	
7.1.3	94201	SINAPI	TELHAMENTO COM TELHA CERÂMICA CAPA-CANAL, TIPO COLONIAL, COM ATÉ 2 ÁGUAS, INCLUSO TRANSPORTE VERTICAL. AF_07/2019	m²	815,90	36,35	46,82	38.200,43	
7.1.4	94221	SINAPI	CUMEEIRA PARA TELHA CERÂMICA EMBOÇADA COM ARGAMASSA TRAÇO 1:2:9 (CIMENTO, CAL E AREIA) PARA TELHADOS COM ATÉ 2 ÁGUAS, INCLUSO TRANSPORTE VERTICAL. AF_07/2019	M	54,00	18,12	23,34	1.260,36	
7.1.5	12625	ORSE	Retelhamento em cobertura com telha ceramica tipo canal comum, Itabaiana ou similar.	m²	759,10	8,89	11,45	8.691,70	
7.2			COBERTURAS DO AUDITORIO ESCOLAR E RECUPERAÇÃO DA QUADRA					44.066,40	
7.2.1	100777	SINAPI	ESTRUTURA TRELICADA DE COBERTURA, TIPO SHED, COM LIGAÇÕES PARAFUSADAS, INCLUSOS PERFIS METÁLICOS, CHAPAS METÁLICAS, MÃO DE OBRA E TRANSPORTE COM GUINDASTE - FORNECIMENTO E INSTALAÇÃO. AF_01/2020_P	KG	1064,00	13,15	16,93	18.013,52	
7.2.2	94213	SINAPI	TELHAMENTO COM TELHA DE AÇO/ALUMÍNIO E = 0,5 MM, COM ATÉ 2 ÁGUAS, INCLUSO IÇAMENTO. AF_07/2019	m²	190,00	80,71	103,97	19.754,30	
7.2.3	8625	ORSE	Telhamento com telha translúcida em fibra de vidro,0,50 x 0,19m	m²	51,90	94,21	121,36	6.298,58	
8			ESQUADRIAS E FERRAGENS					77.692,05	4,56 %
8.1	90841	SINAPI	KIT DE PORTA DE MADEIRA PARA PINTURA, SEMI-OCA (LEVE OU MÉDIA), PADRÃO MÉDIO, 60X210CM, ESPESSURA DE 3,5CM, ITENS INCLUSOS: DOBRADIÇAS, MONTAGEM E INSTALAÇÃO DO BATENTE, FECHADURA COM EXECUÇÃO DO FURO - FORNECIMENTO E INSTALAÇÃO. AF_12/2019	UN	7,00	730,32	940,79	6.585,53	
8.2	90850	SINAPI	KIT DE PORTA DE MADEIRA PARA PINTURA, SEMI-OCA (LEVE OU MÉDIA), PADRÃO MÉDIO, 90X210CM, ESPESSURA DE 3,5CM, ITENS INCLUSOS: DOBRADIÇAS, MONTAGEM E INSTALAÇÃO DO BATENTE, SEM FECHADURA - FORNECIMENTO E INSTALAÇÃO. AF_12/2019	UN	20,00	731,89	942,82	18.856,40	
8.3	C3659	SEINFRA	PORTÃO DE METALON E BARRA CHATA DE FERRO C/FECHADURA E DOBRADIÇA, INCLUS. PINTURA ESMALTE SINTÉTICO	m²	9,45	384,51	495,32	4.680,77	
8.4	94559	SINAPI	JANELA DE AÇO TIPO BASCULANTE PARA VIDROS, COM BATENTE, FERRAGENS E PINTURA ANTICORROSIVA. EXCLUSIVE VIDROS, ACABAMENTO, ALIZAR E CONTRAMARCO. FORNECIMENTO E INSTALAÇÃO. AF_12/2019	m²	61,20	593,41	764,43	46.783,11	
8.5	91306	SINAPI	FECHADURA DE EMBUTIR PARA PORTAS INTERNAS, COMPLETA, ACABAMENTO PADRÃO MÉDIO, COM EXECUÇÃO DE FURO - FORNECIMENTO E INSTALAÇÃO. AF_12/2019	UN	3,00	95,30	122,76	368,28	
8.6	74047/002	SINAPI	DOBRADICA EM AÇO/FERRO, 3" X 21/2", E=1,9 A 2 MM, SEM ANEL, CROMADO OU ZINCADO, TAMPA BOLA, COM PARAFUSOS	UN	18,00	18,03	23,22	417,96	
9			INSTALAÇÕES ELÉTRICAS					156.766,35	9,20 %
9.1			INSTALAÇÕES ELÉTRICAS QUADRA DE ESPORTES					15.762,61	
9.1.1			QUADRO DE DISTRIBUIÇÃO						

PLANILHA ORÇAMENTARIA

Item	Código	Banco	Descrição	Und	Quant.	Valor Unit	Valor Unit com BDI	Total	Peso (%)
9.1.1.1	101875	SINAPI	QUADRO DE DISTRIBUIÇÃO DE ENERGIA EM CHAPA DE AÇO GALVANIZADO, DE EMBUTIR, COM BARRAMENTO TRIFÁSICO, PARA 12 DISJUNTORES DIN 100A - FORNECIMENTO E INSTALAÇÃO. AF_10/2020	un	1,00	340,42	438,52	438,52	
9.1.1.2	97362	SINAPI	QUADRO DE MEDIÇÃO GERAL DE ENERGIA PARA BARRAMENTO BLINDADO COM 4 MEDIDORES - FORNECIMENTO E INSTALAÇÃO. AF_10/2020	un	1,00	1.608,24	2071,73	2.071,73	
9.1.1.3	93653	SINAPI	DISJUNTOR MONOPOLAR TIPO DIN, CORRENTE NOMINAL DE 10A - FORNECIMENTO E INSTALAÇÃO. AF_10/2020	un	1,00	9,47	12,19	12,19	
9.1.1.4	93655	SINAPI	DISJUNTOR MONOPOLAR TIPO DIN, CORRENTE NOMINAL DE 20A - FORNECIMENTO E INSTALAÇÃO. AF_10/2020	un	5,00	10,59	13,64	68,20	
9.1.1.5	93658	SINAPI	DISJUNTOR MONOPOLAR TIPO DIN, CORRENTE NOMINAL DE 40A - FORNECIMENTO E INSTALAÇÃO. AF_10/2020	un	2,00	16,64	21,43	42,86	
9.1.1.6	7871	ORSE	Disjuntor monopolar DR 25 A - Dispositivo residual diferencial, tipo AC, ref.5SU1 Siemens ou similar	un	1,00	75,31	97,01	97,01	
9.1.1.7	9042	ORSE	Dispositivo de proteção contra surtos de tensão 40kA/350V, fornecimento e instalação	un	1,00	79,95	102,99	102,99	
9.1.1.8	9041	ORSE	Dispositivo de proteção contra surtos de tensão 100kA/350V, fornecimento e instalação	un	1,00	100,15	129,01	129,01	
9.1.2			ELETRODUTOS E ACESSÓRIOS						
9.1.2.1	95746	SINAPI	ELETRODUTO DE AÇO GALVANIZADO, CLASSE LEVE, DN 25 MM (1), APARENTE, INSTALADO EM TETO - FORNECIMENTO E INSTALAÇÃO. AF_11/2016_P	m	70,00	20,86	26,87	1.880,90	
9.1.2.2	95748	SINAPI	ELETRODUTO DE AÇO GALVANIZADO, CLASSE SEMI PESADO, DN 40 MM (1 1/2), APARENTE, INSTALADO EM TETO - FORNECIMENTO E INSTALAÇÃO. AF_11/2016_P	m	10,00	37,73	48,60	486,00	
9.1.2.3	95777	SINAPI	CONDULETE DE ALUMÍNIO, TIPO B, PARA ELETRODUTO DE AÇO GALVANIZADO DN 20 MM (3/4"), APARENTE - FORNECIMENTO E INSTALAÇÃO. AF_11/2016_P	un	5,00	20,27	26,11	130,55	
9.1.2.4	95778	SINAPI	CONDULETE DE ALUMÍNIO, TIPO C, PARA ELETRODUTO DE AÇO GALVANIZADO DN 20 MM (3/4"), APARENTE - FORNECIMENTO E INSTALAÇÃO. AF_11/2016_P	un	4,00	20,85	26,85	107,40	
9.1.2.5	95782	SINAPI	CONDULETE DE ALUMÍNIO, TIPO E, ELETRODUTO DE AÇO GALVANIZADO DN 25 MM (1"), APARENTE - FORNECIMENTO E INSTALAÇÃO. AF_11/2016_P	un	1,00	24,96	32,15	32,15	
9.1.2.6	10209	ORSE	Abraçadeira metálica tipo "U" de 3/4" (28mm) com fixações, p/tubo galvanizado	un	40,00	2,89	3,72	148,80	
9.1.2.7	12140	ORSE	Abraçadeira metálica tipo "D" de 1"	un	4,00	4,58	5,89	23,56	
9.1.2.8	101663	SINAPI	ABRAÇADEIRA DE FIXAÇÃO DE BRAÇOS DE LUMINÁRIAS DE 2" - FORNECIMENTO E INSTALAÇÃO. AF_08/2020	un	2,00	14,86	19,14	38,28	
9.1.2.9	93051	SINAPI	BUCHA DE REDUÇÃO EM COBRE, DN 22 MM X 15 MM, SEM ANEL DE SOLDA, BOLSA X BOLSA, INSTALADO EM PRUMADA FORNECIMENTO E INSTALAÇÃO. AF_01/2016	cj	50,00	8,68	11,18	559,00	
9.1.2.10	93057	SINAPI	BUCHA DE REDUÇÃO EM COBRE, DN 28 MM X 22 MM, SEM ANEL DE SOLDA, PONTA X BOLSA, INSTALADO EM PRUMADA FORNECIMENTO E INSTALAÇÃO. AF_01/2016	cj	4,00	12,18	15,69	62,76	
9.1.2.11	92695	SINAPI	LUVA, EM FERRO GALVANIZADO, CONEXÃO ROSQUEADA, DN 20 (3/4"), INSTALADO EM RAMAIS E SUB-RAMAIS DE GÁS - FORNECIMENTO E INSTALAÇÃO. AF_10/2020	un	10,00	15,50	19,96	199,60	
9.1.2.12	92662	SINAPI	LUVA, EM FERRO GALVANIZADO, CONEXÃO ROSQUEADA, DN 40 (1 1/2"), INSTALADO EM REDE DE ALIMENTAÇÃO PARA SPRINKLER - FORNECIMENTO E INSTALAÇÃO. AF_10/2020	un	2,00	28,95	37,29	74,58	
9.1.3			CABOS E FIOS CONDUTORES						
9.1.3.1	91926	SINAPI	CABO DE COBRE FLEXÍVEL ISOLADO, 2,5 MM², ANTI-CHAMA 450/750 V, PARA CIRCUITOS TERMINAIS - FORNECIMENTO E INSTALAÇÃO. AF_12/2015	m	3,00	3,75	4,83	14,49	
9.1.3.2	91928	SINAPI	CABO DE COBRE FLEXÍVEL ISOLADO, 4 MM², ANTI-CHAMA 450/750 V, PARA CIRCUITOS TERMINAIS - FORNECIMENTO E INSTALAÇÃO. AF_12/2015	m	280,00	6,30	8,11	2.270,80	
9.1.4			ILUMINAÇÃO E TOMADAS						
9.1.4.1	92001	SINAPI	TOMADA BAIXA DE EMBUTIR (1 MÓDULO), 2P+T 20 A, INCLUINDO SUPORTE E PLACA - FORNECIMENTO E INSTALAÇÃO. AF_12/2015	un	1,00	21,61	27,83	27,83	
9.1.4.2	101666	SINAPI	REFLETOR RETANGULAR FECHADO, COM LÂMPADA VAPOR METÁLICO 400 W - FORNECIMENTO E INSTALAÇÃO. AF_08/2020	un	20,00	261,74	337,17	6.743,40	
9.2			INSTALAÇÕES ELÉTRICAS DOS DEMAIS BLOCOS					141.003,74	
9.2.1			ELETRODUTOS E ACESSÓRIOS						
9.2.1.1	91854	SINAPI	ELETRODUTO FLEXÍVEL CORRUGADO, PVC, DN 25 MM (3/4"), PARA CIRCUITOS TERMINAIS, INSTALADO EM PAREDE - FORNECIMENTO E INSTALAÇÃO.	M	980,00	5,80	7,47	7.320,60	
9.2.1.2	91856	SINAPI	ELETRODUTO FLEXÍVEL CORRUGADO, PVC, DN 32 MM (1"), PARA CIRCUITOS TERMINAIS, INSTALADO EM PAREDE - FORNECIMENTO E INSTALAÇÃO.	M	410,00	7,50	9,66	3.960,60	
9.2.1.3	97667	SINAPI	ELETRODUTO FLEXÍVEL CORRUGADO, PEAD, DN 50 (1 1/2) - FORNECIMENTO E INSTALAÇÃO. AF_04/2016	M	12,00	6,35	8,18	98,16	
9.2.1.4	97668	SINAPI	ELETRODUTO FLEXÍVEL CORRUGADO, PEAD, DN 63 (2") - FORNECIMENTO E INSTALAÇÃO. AF_04/2016	M	21,00	9,59	12,35	259,35	
9.2.1.5	97669	SINAPI	ELETRODUTO FLEXÍVEL CORRUGADO, PEAD, DN 90 (3") - FORNECIMENTO E INSTALAÇÃO. AF_04/2016	M	17,00	14,89	19,18	326,06	
9.2.1.6	91864	SINAPI	ELETRODUTO RÍGIDO ROSCÁVEL, PVC, DN 32 MM (1"), PARA CIRCUITOS TERMINAIS, INSTALADO EM FORRO - FORNECIMENTO E INSTALAÇÃO.	M	43,00	9,95	12,81	550,83	
9.2.1.7	91862	SINAPI	ELETRODUTO RÍGIDO ROSCÁVEL, PVC, DN 20 MM (1/2"), PARA CIRCUITOS TERMINAIS, INSTALADO EM FORRO - FORNECIMENTO E INSTALAÇÃO.	M	3,00	6,50	8,37	25,11	
9.2.1.8	91865	SINAPI	ELETRODUTO RÍGIDO ROSCÁVEL, PVC, DN 40 MM (1 1/4"), PARA CIRCUITOS TERMINAIS, INSTALADO EM FORRO - FORNECIMENTO E INSTALAÇÃO.	M	36,00	12,31	15,85	570,60	
9.2.1.9	93008	SINAPI	ELETRODUTO RÍGIDO ROSCÁVEL, PVC, DN 50 MM (1 1/2") - FORNECIMENTO E INSTALAÇÃO. AF_12/2015	M	30,00	10,60	13,65	409,50	
9.2.1.10	93009	SINAPI	ELETRODUTO RÍGIDO ROSCÁVEL, PVC, DN 60 MM (2") - FORNECIMENTO E INSTALAÇÃO. AF_12/2015	M	24,00	15,73	20,26	486,24	
9.2.1.11	93010	SINAPI	ELETRODUTO RÍGIDO ROSCÁVEL, PVC, DN 75 MM (2 1/2") - FORNECIMENTO E INSTALAÇÃO. AF_12/2015	M	14,00	21,95	28,27	395,78	
9.2.1.12	12615	SINAPI	ABRACADEIRA PVC, PARA CALHA PLUVIAL, DIAMETRO ENTRE 80 E 100 MM, PARA DRENAGEM PREDIAL	M	41,00	4,01	5,16	211,56	
9.2.2			FIOS E CABOS						
9.2.2.1	91932	SINAPI	CABO DE COBRE FLEXÍVEL ISOLADO, 10 MM², ANTI-CHAMA 450/750 V, PARA CIRCUITOS TERMINAIS - FORNECIMENTO E INSTALAÇÃO. AF_12/2015	M	161,00	14,52	18,70	3.010,70	
9.2.2.2	91934	SINAPI	CABO DE COBRE FLEXÍVEL ISOLADO, 16 MM², ANTI-CHAMA 450/750 V, PARA CIRCUITOS TERMINAIS - FORNECIMENTO E INSTALAÇÃO. AF_12/2015	M	1453,00	20,08	25,86	37.574,58	

PLANILHA ORÇAMENTARIA

Item	Código	Banco	Descrição	Und	Quant.	Valor Unit	Valor Unit com BDI	Total	Peso (%)
9.2.2.3	91926	SINAPI	CABO DE COBRE FLEXÍVEL ISOLADO, 2,5 MM², ANTI-CHAMA 450/750 V, PARA CIRCUITOS TERMINAIS - FORNECIMENTO E INSTALAÇÃO. AF_12/2015	M	1610,00	3,75	4,83	7.776,30	
9.2.2.4	92985	SINAPI	CABO DE COBRE FLEXÍVEL ISOLADO, 35 MM², ANTI-CHAMA 450/750 V, PARA DISTRIBUIÇÃO - FORNECIMENTO E INSTALAÇÃO. AF_12/2015	M	170,00	37,63	48,47	8.239,90	
9.2.2.5	91928	SINAPI	CABO DE COBRE FLEXÍVEL ISOLADO, 4 MM², ANTI-CHAMA 450/750 V, PARA CIRCUITOS TERMINAIS - FORNECIMENTO E INSTALAÇÃO. AF_12/2015	M	1256,00	6,30	8,11	10.186,16	
9.2.2.6	91930	SINAPI	CABO DE COBRE FLEXÍVEL ISOLADO, 6 MM², ANTI-CHAMA 450/750 V, PARA CIRCUITOS TERMINAIS - FORNECIMENTO E INSTALAÇÃO. AF_12/2015	M	475,00	8,71	11,22	5.329,50	
9.2.2.7	92989	SINAPI	CABO DE COBRE FLEXÍVEL ISOLADO, 70 MM², ANTI-CHAMA 450/750 V, PARA DISTRIBUIÇÃO - FORNECIMENTO E INSTALAÇÃO. AF_12/2015	M	247,00	76,33	98,32	24.285,04	
9.2.3			INTERRUPTOR E TOMADAS						
9.2.3.1	92023	SINAPI	INTERRUPTOR SIMPLES (1 MÓDULO) COM 1 TOMADA DE EMBUTIR 2P+T 10 A, INCLUINDO SUPORTE E PLACA - FORNECIMENTO E INSTALAÇÃO. AF_12/2015	UND	35,00	32,71	42,13	1.474,55	
9.2.3.2	92000	SINAPI	TOMADA BAIXA DE EMBUTIR (1 MÓDULO), 2P+T 10 A, INCLUINDO SUPORTE E PLACA - FORNECIMENTO E INSTALAÇÃO. AF_12/2015	UND	52,00	19,71	25,39	1.320,28	
9.2.4			CAIXA DE EMBUTIR DE PVC E ACESSÓRIOS						
9.2.4.1	91941	SINAPI	CAIXA RETANGULAR 4" X 2" BAIXA (0,30 M DO PISO), PVC, INSTALADA EM PAREDE - FORNECIMENTO E INSTALAÇÃO. AF_12/2015	UND	87,00	8,01	10,31	896,97	
9.2.4.2	91937	SINAPI	CAIXA OCTOGONAL 3" X 3", PVC, INSTALADA EM LAJE - FORNECIMENTO E INSTALAÇÃO. AF_12/2015	UND	120,00	10,11	13,02	1.562,40	
9.2.5			QUADRO DE DISTRIBUIÇÃO						
9.2.5.1	101875	SINAPI	QUADRO DE DISTRIBUIÇÃO DE ENERGIA EM CHAPA DE AÇO GALVANIZADO, DE EMBUTIR, COM BARRAMENTO TRIFÁSICO, PARA 12 DISJUNTORES DIN 100A - FORNECIMENTO E INSTALAÇÃO. AF_10/2020	UND	4,00	340,42	438,52	1.754,08	
9.2.5.2	2374	SINAPI	DISJUNTOR TERMOMAGNÉTICO TRIPOLAR 150 A / 600 V, TIPO FXD / ICC - 35 KA	UND	2,00	339,57	437,43	874,86	
9.2.5.3	93653	SINAPI	DISJUNTOR MONOPOLAR TIPO DIN, CORRENTE NOMINAL DE 10A - FORNECIMENTO E INSTALAÇÃO. AF_10/2020	UND	18,00	9,47	12,19	219,42	
9.2.5.4	93654	SINAPI	DISJUNTOR MONOPOLAR TIPO DIN, CORRENTE NOMINAL DE 16A - FORNECIMENTO E INSTALAÇÃO. AF_10/2020	UND	3,00	9,84	12,67	38,01	
9.2.5.5	93655	SINAPI	DISJUNTOR MONOPOLAR TIPO DIN, CORRENTE NOMINAL DE 20A - FORNECIMENTO E INSTALAÇÃO. AF_10/2020	UND	1,00	10,59	13,64	13,64	
9.2.5.6	93656	SINAPI	DISJUNTOR MONOPOLAR TIPO DIN, CORRENTE NOMINAL DE 25A - FORNECIMENTO E INSTALAÇÃO. AF_10/2020	UND	1,00	10,59	13,64	13,64	
9.2.5.7	93657	SINAPI	DISJUNTOR MONOPOLAR TIPO DIN, CORRENTE NOMINAL DE 32A - FORNECIMENTO E INSTALAÇÃO. AF_10/2020	UND	6,00	11,48	14,78	88,68	
9.2.5.8	93659	SINAPI	DISJUNTOR MONOPOLAR TIPO DIN, CORRENTE NOMINAL DE 80A - FORNECIMENTO E INSTALAÇÃO. AF_10/2020	UND	1,00	18,43	23,74	23,74	
9.2.5.9	101895	SINAPI	DISJUNTOR TERMOMAGNÉTICO TRIPOLAR, CORRENTE NOMINAL DE 125A - FORNECIMENTO E INSTALAÇÃO. AF_10/2020	UND	3,00	348,74	449,24	1.347,72	
9.2.6			CAIXA DE MEDIÇÃO						
9.2.6.1	97360	SINAPI	QUADRO DE MEDIÇÃO GERAL DE ENERGIA COM 12 MEDIDORES - FORNECIMENTO E INSTALAÇÃO. AF_10/2020	UND	1,00	5.694,66	7335,86	7.335,86	
9.2.7			LUMINÁRIAS						
9.2.7.1	11954	ORSE	Luminária tipo spot de embutir ER05-E Abalux ou similar, alumínio branco, 1x50/100w, com lâmpada halógena AR111 24° 100w	UND	79,00	82,60	106,40	8.405,60	
9.2.7.2	C1875	SEINFRA	PENDENTE OU PLAFONIER C/GLOBO LEITOSO C/ 1 LÂMPADA DE 60W	UND	4,00	45,20	58,22	232,88	
9.2.7.3	97617	SINAPI	LÂMPADA TUBULAR FLUORESCENTE T10 DE 20/40 W, BASE G13 - FORNECIMENTO E INSTALAÇÃO. AF_02/2020_P	UND	74,00	40,06	51,60	3.818,40	
9.2.7.4	97606	SINAPI	LUMINÁRIA ARANDELA TIPO MEIA LUA, DE SOBREPOR, COM 1 LÂMPADA FLUORESCENTE DE 15 W, SEM REATOR - FORNECIMENTO E INSTALAÇÃO. AF_02/2020	UND	7,00	62,82	80,92	566,44	
10			INSTALAÇÕES HIDRÁULICAS					36.727,96	2,16 %
10.1	89401	SINAPI	TUBO, PVC, SOLDÁVEL, DN 20MM, INSTALADO EM RAMAL DE DISTRIBUIÇÃO DE ÁGUA - FORNECIMENTO E INSTALAÇÃO. AF_12/2014	M	23,00	6,25	8,05	185,15	
10.2	89446	SINAPI	TUBO, PVC, SOLDÁVEL, DN 25MM, INSTALADO EM PRUMADA DE ÁGUA - FORNECIMENTO E INSTALAÇÃO. AF_12/2014	M	8,00	4,87	6,27	50,16	
10.3	89447	SINAPI	TUBO, PVC, SOLDÁVEL, DN 32MM, INSTALADO EM PRUMADA DE ÁGUA - FORNECIMENTO E INSTALAÇÃO. AF_12/2014	M	3,00	10,49	13,51	40,53	
10.4	89448	SINAPI	TUBO, PVC, SOLDÁVEL, DN 40MM, INSTALADO EM PRUMADA DE ÁGUA - FORNECIMENTO E INSTALAÇÃO. AF_12/2014	M	11,00	15,15	19,51	214,61	
10.5	89449	SINAPI	TUBO, PVC, SOLDÁVEL, DN 50MM, INSTALADO EM PRUMADA DE ÁGUA - FORNECIMENTO E INSTALAÇÃO. AF_12/2014	M	4,00	17,39	22,40	89,60	
10.6	89450	SINAPI	TUBO, PVC, SOLDÁVEL, DN 60MM, INSTALADO EM PRUMADA DE ÁGUA - FORNECIMENTO E INSTALAÇÃO. AF_12/2014	M	69,00	28,91	37,24	2.569,56	
10.7	89404	SINAPI	JOELHO 90 GRAUS, PVC, SOLDÁVEL, DN 20MM, INSTALADO EM RAMAL DE DISTRIBUIÇÃO DE ÁGUA - FORNECIMENTO E INSTALAÇÃO. AF_12/2014	UN	14,00	3,47	4,47	62,58	
10.8	89481	SINAPI	JOELHO 90 GRAUS, PVC, SOLDÁVEL, DN 25MM, INSTALADO EM PRUMADA DE ÁGUA - FORNECIMENTO E INSTALAÇÃO. AF_12/2014	UN	15,00	3,35	4,31	64,65	
10.9	89492	SINAPI	JOELHO 90 GRAUS, PVC, SOLDÁVEL, DN 32MM, INSTALADO EM PRUMADA DE ÁGUA - FORNECIMENTO E INSTALAÇÃO. AF_12/2014	UN	42,00	5,62	7,23	303,66	
10.10	89497	SINAPI	JOELHO 90 GRAUS, PVC, SOLDÁVEL, DN 40MM, INSTALADO EM PRUMADA DE ÁGUA - FORNECIMENTO E INSTALAÇÃO. AF_12/2014	UN	8,00	9,79	12,61	100,88	
10.11	89505	SINAPI	JOELHO 90 GRAUS, PVC, SOLDÁVEL, DN 60MM, INSTALADO EM PRUMADA DE ÁGUA - FORNECIMENTO E INSTALAÇÃO. AF_12/2014	UN	2,00	33,95	43,73	87,46	
10.12	89619	SINAPI	TÉ DE REDUÇÃO, PVC, SOLDÁVEL, DN 25MM X 20MM, INSTALADO EM PRUMADA DE ÁGUA - FORNECIMENTO E INSTALAÇÃO. AF_12/2014	UN	2,00	7,21	9,28	18,56	
10.13	89622	SINAPI	TÉ DE REDUÇÃO, PVC, SOLDÁVEL, DN 32MM X 25MM, INSTALADO EM PRUMADA DE ÁGUA - FORNECIMENTO E INSTALAÇÃO. AF_12/2014	UN	1,00	11,38	14,65	14,65	
10.14	89626	SINAPI	TÉ DE REDUÇÃO, PVC, SOLDÁVEL, DN 50MM X 40MM, INSTALADO EM PRUMADA DE ÁGUA - FORNECIMENTO E INSTALAÇÃO. AF_12/2014	UN	2,00	27,42	35,32	70,64	
10.15	89627	SINAPI	TÉ DE REDUÇÃO, PVC, SOLDÁVEL, DN 50MM X 25MM, INSTALADO EM PRUMADA DE ÁGUA - FORNECIMENTO E INSTALAÇÃO. AF_12/2014	UN	5,00	17,38	22,38	111,90	
10.16	89630	SINAPI	TÉ DE REDUÇÃO, PVC, SOLDÁVEL, DN 75MM X 50MM, INSTALADO EM PRUMADA DE ÁGUA - FORNECIMENTO E INSTALAÇÃO. AF_12/2014	UN	2,00	69,26	89,22	178,44	
10.17	89438	SINAPI	TE, PVC, SOLDÁVEL, DN 20MM, INSTALADO EM RAMAL DE DISTRIBUIÇÃO DE ÁGUA - FORNECIMENTO E INSTALAÇÃO. AF_12/2014	UN	6,00	5,01	6,45	38,70	
10.18	89617	SINAPI	TE, PVC, SOLDÁVEL, DN 25MM, INSTALADO EM PRUMADA DE ÁGUA - FORNECIMENTO E INSTALAÇÃO. AF_12/2014	UN	4,00	4,94	6,36	25,44	

PLANILHA ORÇAMENTARIA

Item	Código	Banco	Descrição	Und	Quant.	Valor Unit	Valor Unit com BDI	Total	Peso (%)
10.19	89623	SINAPI	TE, PVC, SOLDÁVEL, DN 40MM, INSTALADO EM PRUMADA DE ÁGUA - FORNECIMENTO E INSTALAÇÃO. AF 12/2014	UN	1,00	15,69	20,21	20,21	
10.20	89628	SINAPI	TE, PVC, SOLDÁVEL, DN 60MM, INSTALADO EM PRUMADA DE ÁGUA - FORNECIMENTO E INSTALAÇÃO. AF 12/2014	UN	8,00	43,06	55,46	443,68	
10.21	94495	SINAPI	REGISTRO DE GAVETA BRUTO, LATÃO, ROSCÁVEL, 1" - FORNECIMENTO E INSTALAÇÃO. AF 08/2021	UN	4,00	58,69	75,60	302,40	
10.22	94496	SINAPI	REGISTRO DE GAVETA BRUTO, LATÃO, ROSCÁVEL, 1 1/4" - FORNECIMENTO E INSTALAÇÃO. AF 08/2021	UN	2,00	72,47	93,35	186,70	
10.23	94497	SINAPI	REGISTRO DE GAVETA BRUTO, LATÃO, ROSCÁVEL, 1 1/2" - FORNECIMENTO E INSTALAÇÃO. AF 08/2021	UN	1,00	85,53	110,17	110,17	
10.24	94498	SINAPI	REGISTRO DE GAVETA BRUTO, LATÃO, ROSCÁVEL, 2" - FORNECIMENTO E INSTALAÇÃO. AF 08/2021	UN	1,00	111,26	143,32	143,32	
10.25	94499	SINAPI	REGISTRO DE GAVETA BRUTO, LATÃO, ROSCÁVEL, 2 1/2" - FORNECIMENTO E INSTALAÇÃO. AF 08/2021	UN	2,00	205,23	264,37	528,74	
10.26	89985	SINAPI	REGISTRO DE PRESSÃO BRUTO, LATÃO, ROSCÁVEL, 3/4", COM ACABAMENTO E CANOPLA CROMADOS - FORNECIMENTO E INSTALAÇÃO. AF 08/2021	UN	1,00	61,06	78,65	78,65	
10.27	C3648	SEINFRA	RESERVATÓRIO PRÉ MOLDADO ELEVADO CILÍNDRICO D=2,0M, CAP.=12,0M3, H=9,0M COMPLETO E CISTERNA CAP.=4,5 M3	UN	1,00	23.821,55	30.686,92	30.686,92	
11			INSTALAÇÕES SANITARIAS					42.713,76	
11.1	89711	SINAPI	TUBO PVC, SERIE NORMAL, ESGOTO PREDIAL, DN 40 MM, FORNECIDO E INSTALADO EM RAMAL DE DESCARGA OU RAMAL DE ESGOTO SANITÁRIO. AF 12/2014	M	28,00	14,38	18,52	518,56	
11.2	89712	SINAPI	TUBO PVC, SERIE NORMAL, ESGOTO PREDIAL, DN 50 MM, FORNECIDO E INSTALADO EM RAMAL DE DESCARGA OU RAMAL DE ESGOTO SANITÁRIO. AF 12/2014	M	25,00	22,15	28,53	713,25	
11.3	89848	SINAPI	TUBO PVC, SERIE NORMAL, ESGOTO PREDIAL, DN 100 MM, FORNECIDO E INSTALADO EM SUBCOLETOR AÉREO DE ESGOTO SANITÁRIO. AF 12/2014	M	77,00	25,51	32,86	2.530,22	
11.4	89849	SINAPI	TUBO PVC, SERIE NORMAL, ESGOTO PREDIAL, DN 150 MM, FORNECIDO E INSTALADO EM SUBCOLETOR AÉREO DE ESGOTO SANITÁRIO. AF 12/2014	M	2,00	53,43	68,82	137,64	
11.5	89726	SINAPI	JOELHO 45 GRAUS, PVC, SERIE NORMAL, ESGOTO PREDIAL, DN 40 MM, JUNTA SOLDÁVEL, FORNECIDO E INSTALADO EM RAMAL DE DESCARGA OU RAMAL DE ESGOTO SANITÁRIO. AF 12/2014	UN	4,00	5,29	6,81	27,24	
11.6	89724	SINAPI	JOELHO 90 GRAUS, PVC, SERIE NORMAL, ESGOTO PREDIAL, DN 40 MM, JUNTA SOLDÁVEL, FORNECIDO E INSTALADO EM RAMAL DE DESCARGA OU RAMAL DE ESGOTO SANITÁRIO. AF 12/2014	UN	20,00	7,97	10,26	205,20	
11.7	89809	SINAPI	JOELHO 90 GRAUS, PVC, SERIE NORMAL, ESGOTO PREDIAL, DN 100 MM, JUNTA ELÁSTICA, FORNECIDO E INSTALADO EM PRUMADA DE ESGOTO SANITÁRIO OU VENTILAÇÃO. AF 12/2014	UN	8,00	16,11	20,75	166,00	
11.8	89783	SINAPI	JUNÇÃO SIMPLES, PVC, SERIE NORMAL, ESGOTO PREDIAL, DN 40 MM, JUNTA SOLDÁVEL, FORNECIDO E INSTALADO EM RAMAL DE DESCARGA OU RAMAL DE ESGOTO SANITÁRIO. AF 12/2014	UN	9,00	9,43	12,14	109,26	
11.9	89834	SINAPI	JUNÇÃO SIMPLES, PVC, SERIE NORMAL, ESGOTO PREDIAL, DN 100 X 100 MM, JUNTA ELÁSTICA, FORNECIDO E INSTALADO EM PRUMADA DE ESGOTO SANITÁRIO OU VENTILAÇÃO. AF 12/2014	UN	5,00	35,09	45,20	226,00	
11.10	89834	SINAPI	JUNÇÃO SIMPLES, PVC, SERIE NORMAL, ESGOTO PREDIAL, DN 100 X 100 MM, JUNTA ELÁSTICA, FORNECIDO E INSTALADO EM PRUMADA DE ESGOTO SANITÁRIO OU VENTILAÇÃO. AF 12/2014	UN	3,00	35,09	45,20	135,60	
11.11	89707	SINAPI	CAIXA SIFONADA, PVC, DN 100 X 100 X 50 MM, JUNTA ELÁSTICA, FORNECIDA E INSTALADA EM RAMAL DE DESCARGA OU EM RAMAL DE ESGOTO SANITÁRIO. AF 12/2014	UN	4,00	23,91	30,80	123,20	
11.12	89709	SINAPI	RALO SIFONADO, PVC, DN 100 X 40 MM, JUNTA SOLDÁVEL, FORNECIDO E INSTALADO EM RAMAL DE DESCARGA OU EM RAMAL DE ESGOTO SANITÁRIO. AF 12/2014	UN	4,00	9,09	11,70	46,80	
11.13	C3738	SEINFRA	INSTALAÇÃO DE TUBO DE VENTILAÇÃO 50mm C/ L=4m, C/ REBOCO E PINTURA A CAL (C/ MATERIAL)	UN	4,00	52,74	67,93	271,72	
11.14	74166/001	SINAPI	CAIXA DE INSPEÇÃO EM CONCRETO PRÉ-MOLDADO DN 60CM COM TAMPA H=60CM - FORNECIMENTO E INSTALACAO	UN	10,00	274,15	353,16	3.531,60	
11.15	98110	SINAPI	CAIXA DE GORDURA PEQUENA (CAPACIDADE: 19 L), CIRCULAR, EM PVC, DIÂMETRO INTERNO= 0,3 M. AF_12/2020	UN	1,00	421,43	542,88	542,88	
11.16	98099	SINAPI	SUMIDOURO RETANGULAR, EM ALVENARIA COM BLOCOS DE CONCRETO, DIMENSÕES INTERNAS: 1,0 X 3,0 X 3,0 M, ÁREA DE INFILTRAÇÃO: 25 M² (PARA 10 CONTRIBUINTES). AF_12/2020	UN	4,00	3.752,82	4834,38	19.337,52	
11.17	98087	SINAPI	TANQUE SÉPTICO RETANGULAR, EM ALVENARIA COM BLOCOS DE CONCRETO, DIMENSÕES INTERNAS: 1,6 X 4,6 X 2,4 M, VOLUME ÚTIL: 14720 L (PARA 105 CONTRIBUINTES). AF_12/2020	UN	1,00	9.390,01	12096,21	12.096,21	
11.18	C4026	SEINFRA	CANALETA DE CONCRETO 20cm x 20cm C/ TAMPA EM CHAPA DE ALUMÍNIO CORRUGADO	M	8,42	183,92	236,92	1.994,86	
12			LOUCAS E METAIS					20.088,31	
12.1	C1151	SEINFRA	DUCHA P/ WC CROMADO (INSTALADO)	UN	2,00	69,55	89,59	179,18	
12.2	95470	SINAPI	VASO SANITÁRIO SIFONADO CONVENCIONAL COM LOUÇA BRANCA, INCLUSO CONJUNTO DE LIGAÇÃO PARA BACIA SANITÁRIA AJUSTÁVEL - FORNECIMENTO E INSTALAÇÃO. AF_10/2016	UN	5,00	182,38	234,94	1.174,70	
12.3	99635	SINAPI	VÁLVULA DE DESCARGA METÁLICA, BASE 1 1/2", ACABAMENTO METALICO CROMADO - FORNECIMENTO E INSTALAÇÃO. AF_08/2021	UN	5,00	249,05	320,82	1.604,10	
12.4	86931	SINAPI	VASO SANITÁRIO SIFONADO COM CAIXA ACOPLADA LOUÇA BRANCA, INCLUSO ENGATE FLEXÍVEL EM PLÁSTICO BRANCO, 1/2 X 40CM - FORNECIMENTO E INSTALAÇÃO. AF_01/2020	UN	7,00	406,59	523,76	3.666,32	
12.5	100858	SINAPI	MICTÓRIO SIFONADO LOUÇA BRANCA PADRÃO MÉDIO FORNECIMENTO E INSTALAÇÃO. AF_01/2020	UN	2,00	535,36	689,65	1.379,30	
12.6	86904	SINAPI	LAVATÓRIO LOUÇA BRANCA SUSPENSO, 29,5 X 39CM OU EQUIVALENTE, PADRÃO POPULAR - FORNECIMENTO E INSTALAÇÃO. AF_01/2020	UN	5,00	113,54	146,26	731,30	
12.7	86901	SINAPI	CUBA DE EMBUTIR OVAL EM LOUÇA BRANCA, 35 X 50CM OU EQUIVALENTE - FORNECIMENTO E INSTALAÇÃO. AF_01/2020	UN	6,00	119,22	153,57	921,42	
12.8	86906	SINAPI	TORNEIRA CROMADA DE MESA, 1/2 OU 3/4, PARA LAVATÓRIO, PADRÃO POPULAR - FORNECIMENTO E INSTALAÇÃO. AF_01/2020	UN	11,00	49,62	63,92	703,12	

PLANILHA ORÇAMENTARIA

Item	Código	Banco	Descrição	Und	Quant.	Valor Unit	Valor Unit com BDI	Total	Peso (%)
12.9	95544	SINAPI	PAPELEIRA DE PAREDE EM METAL CROMADO SEM TAMPA, INCLUSO FIXAÇÃO. AF_01/2020	UN	8,00	52,03	67,02	536,16	
12.10	100868	SINAPI	BARRA DE APOIO RETA, EM AÇO INOX POLIDO, COMPRIMENTO 80 CM, FIXADA NA PAREDE - FORNECIMENTO E INSTALAÇÃO. AF_01/2020	UN	3,20	300,99	387,73	1.240,73	
12.11	100864	SINAPI	BARRA DE APOIO EM "L", EM AÇO INOX POLIDO 80 X 80 CM, FIXADA NA PAREDE - FORNECIMENTO E INSTALACAO. AF_01/2020	UN	3,20	613,14	789,84	2.527,48	
12.12	95547	SINAPI	SABONETEIRA PLASTICA TIPO DISPENSER PARA SABONETE LIQUIDO COM RESERVATORIO 800 A 1500 ML, INCLUSO FIXAÇÃO. AF_01/2020	UN	9,00	54,09	69,67	627,03	
12.13	86936	SINAPI	CUBA DE EMBUTIR DE AÇO INOXIDÁVEL MÉDIA, INCLUSO VÁLVULA TIPO AMERICANA E SIFÃO TIPO GARRAFA EM METAL CROMADO - FORNECIMENTO E INSTALAÇÃO. AF_01/2020	UN	4,00	444,22	572,24	2.288,96	
12.14	86909	SINAPI	TORNEIRA CROMADA TUBO MÓVEL, DE MESA, 1/2 OU 3/4, PARA PIA DE COZINHA, PADRÃO ALTO - FORNECIMENTO E INSTALAÇÃO. AF_01/2020	UN	5,00	99,46	128,12	640,60	
12.15	86936	SINAPI	CUBA DE EMBUTIR DE AÇO INOXIDÁVEL MÉDIA, INCLUSO VÁLVULA TIPO AMERICANA E SIFÃO TIPO GARRAFA EM METAL CROMADO - FORNECIMENTO E INSTALAÇÃO. AF_01/2020	UN	2,00	444,22	572,24	1.144,48	
12.16	00001368	SINAPI	CHUVEIRO COMUM EM PLASTICO BRANCO, COM CANO, 3 TEMPERATURAS, 5500 W (110/220 V)	UN	2,00	70,99	91,44	182,88	
12.17	86915	SINAPI	TORNEIRA CROMADA DE MESA, 1/2 OU 3/4, PARA LAVATÓRIO, PADRÃO MÉDIO - FORNECIMENTO E INSTALAÇÃO. AF_01/2020	UN	5,00	83,93	108,11	540,55	
13			DRENAGEM PLUVIAL					35.928,21	2,11 %
13.1	94228	SINAPI	CALHA EM CHAPA DE AÇO GALVANIZADO NÚMERO 24, DESENVOLVIMENTO DE 50 CM, INCLUSO TRANSPORTE VERTICAL. AF_07/2019	M	165,00	73,03	94,07	15.521,55	
13.2	91791	SINAPI	TUBO DE QUEDA - ÁGUA PLUVIAL DN-150 MM	M	88,00	89,41	115,17	10.134,96	
13.4	89590	SINAPI	JOELHO 90 GRAUS, PVC, SERIE R, ÁGUA PLUVIAL, DN 150 MM, JUNTA ELÁSTICA, FORNECIDO E INSTALADO EM CONDUTORES VERTICAIS DE ÁGUAS PLUVIAIS. AF_12/2014	M	25,00	125,77	162,01	4.050,25	
13.5	89495	SINAPI	RALO SIFONADO, PVC, DN 100 X 40 MM, JUNTA SOLDÁVEL, FORNECIDO E INSTALADO EM RAMAIS DE ENCAMINHAMENTO DE ÁGUA PLUVIAL. AF_12/2014	UND	25,00	8,08	10,40	260,00	
13.6	102990	SINAPI	CANALETA MEIA CANA PRÉ-MOLDADA DE CONCRETO (D = 30 CM) - FORNECIMENTO E INSTALAÇÃO. AF_08/2021	M	165,00	28,05	36,13	5.961,45	
14			IMPERMEABILIZAÇÕES					14.725,21	0,86 %
14.1	73872/002	SINAPI	IMPERMEABILIZACAO COM PINTURA A BASE DE RESINA EPOXI ALCATRAO, DUAS DEMAOS.	m²	176,16	64,89	83,59	14.725,21	
15			REVESTIMENTOS DE PAREDES E TETO					281.727,38	16,53 %
15.1	87878	SINAPI	CHAPISCO APLICADO EM ALVENARIAS E ESTRUTURAS DE CONCRETO INTERNAS, COM COLHER DE PEDREIRO. ARGAMASSA TRAÇO 1:3 COM PREPARO MANUAL. AF_06/2014	m²	4092,67	3,26	4,19	17.148,28	
15.2	87532	SINAPI	EMBOÇO, PARA RECEBIMENTO DE CERÂMICA, EM ARGAMASSA TRAÇO 1:2:8, PREPARO MANUAL, APLICADO MANUALMENTE EM FACES INTERNAS DE PAREDES, PARA AMBIENTE COM ÁREA ENTRE 5M2 E 10M2, ESPESSURA DE 20MM, COM EXECUÇÃO DE TALISCAS. AF_06/2014	m²	650,00	26,32	33,90	22.035,00	
15.3	90406	SINAPI	MASSA ÚNICA, PARA RECEBIMENTO DE PINTURA, EM ARGAMASSA TRAÇO 1:2:8, PREPARO MECÂNICO COM BETONEIRA 400L, APLICADA MANUALMENTE EM TETO, ESPESSURA DE 20MM, COM EXECUÇÃO DE TALISCAS. AF_03/2015	m²	3852,53	31,62	40,73	156.913,54	
15.4	87266	SINAPI	REVESTIMENTO CERÂMICO PARA PAREDES INTERNAS COM PLACAS TIPO ESMALTADA EXTRA DE DIMENSÕES 20X20 CM APLICADAS EM AMBIENTES DE ÁREA MENOR QUE 5 M² A MEIA ALTURA DAS PAREDES. AF_06/2014	m²	650,00	58,50	75,35	48.977,50	
15.5	73986/001	SINAPI	FORRO DE GESSO EM PLACAS 60X60CM, ESPESSURA 1,2CM, INCLUSIVE FIXACAO COM ARAME	m²	942,48	30,19	38,89	36.653,04	
16			PAVIMENTAÇÕES					370.074,18	21,71 %
16.1	87692	SINAPI	CONTRAPISO EM ARGAMASSA TRAÇO 1:4 (CIMENTO E AREIA), PREPARO MANUAL, APLICADO EM ÁREAS SECAS SOBRE LAJE, NÃO ADERIDO, ESPESSURA 5CM. AF_06/2014	m²	1423,71	39,20	50,49	71.883,11	
16.2	87263	SINAPI	REVESTIMENTO CERÂMICO PARA PISO COM PLACAS TIPO PORCELANATO DE DIMENSÕES 60X60 CM APLICADA EM AMBIENTES DE ÁREA MAIOR QUE 10 M². AF_06/2014	m²	1423,71	147,99	190,64	271.416,07	
16.3	94998	SINAPI	EXECUÇÃO DE PASSEIO (CALÇADA) OU PISO DE CONCRETO COM CONCRETO MOLDADO IN LOCO, FEITO EM OBRA, ACABAMENTO CONVENCIONAL, ESPESSURA 12 CM, ARMADO. AF_07/2016	m²	210,00	98,98	127,50	26.775,00	
17			PINTURAS					85.426,16	5,01 %
17.1	88487	SINAPI	APLICAÇÃO MANUAL DE PINTURA COM TINTA LÁTEX PVA EM PAREDES, DUAS DEMAOS. AF_06/2014	m²	1926,27	10,20	13,13	25.291,92	
17.2	88489	SINAPI	APLICAÇÃO MANUAL DE PINTURA COM TINTA LÁTEX ACRÍLICA EM PAREDES, DUAS DEMAOS. AF_06/2014	m²	3852,53	11,47	14,77	56.901,86	
17.3	40905	SINAPI	VERNIZ SINTÉTICO EM MADEIRA, DUAS DEMAOS	m²	102,06	18,63	23,99	2.448,41	
17.4	95468	SINAPI	PINTURA ESMALTE BRILHANTE (2 DEMAOS) SOBRE SUPERFÍCIE METÁLICA, INCLUSIVE PROTECAO COM ZARCAO (1 DEMAO)	m²	18,90	32,20	41,48	783,97	
18			SERVIÇOS FINAIS					4.859,34	0,29 %
18.1	101909	SINAPI	EXTINTOR DE INCÊNDIO PORTÁTIL COM CARGA DE PQS DE 6 KG, CLASSE BC - FORNECIMENTO E INSTALAÇÃO. AF_10/2020 P	UND	6,00	243,67	313,89	1.883,34	
18.2	2450	ORSE	Limpeza geral	m²	1200,00	1,93	2,48	2.976,00	
Total sem BDI								1.322.992,53	
Total do BDI								381.286,45	
Total Geral								1.704.278,98	



CNPJ: 06.477.822/0001 - 44

Obra
Contratação de empresa especializada em prestação de serviço de Engenharia para a Reforma e Ampliação da U.I Domingos Machado Localizada no Centro do município de Barão de Grajaú - MA

Bancos
SINAPI - 11/2021 - Maranhão
ORSE - 09/2021 - Sergipe
SEINFRA - 027 - Ceará

B.D.I.
28,82%
Encargos Sociais
Desonerado:
Horista: 86,61%
Mensalista: 49,67%

Composições Analíticas com Preço Unitário

Código	Banco	Descrição	Tipo	Und	Quant.	Valor Unit	Total
4.1.1							
96817	SINAPI	LASTRO DE CONCRETO MAGRO, APLICADO EM BLOCOS DE COROAMENTO OU SAPATAS, ESPESSURA DE 3 CM. AF 08/2017	FUES - FUNDACÕES E ESTRUTURAS	m²	1,0000000	13,08	13,08
94968	SINAPI	CONCRETO MAGRO PARA LASTRO, TRAÇO 1:4,5:4,5 (EM MASSA SECA DE CIMENTO/ÁREA/MEDIA/BRITA 1) - PREPARO MECÂNICO COM BETONEIRA 600 L. AF 05/2021	FUES - FUNDACÕES E ESTRUTURAS	m²	0,0339000	275,54	9,33
86309	SINAPI	PEDREIRO COM ENCARGOS COMPLEMENTARES	SEDI - SERVIÇOS DIVERSOS	H	0,1863000	16,78	3,12
88316	SINAPI	SERVELENTE COM ENCARGOS COMPLEMENTARES	SEDI - SERVIÇOS DIVERSOS	H	0,0508000	12,51	0,63
				LS =>	0,00	MO com LS =>	4,42
				Valor do BDI =>	3,76	Valor com BDI =>	16,84
				Quant. =>	42,2400000	Preço Total =>	711,32
4.1.2							
96952	SINAPI	EXECUÇÃO DE SAPATA CONVENCIONAL, FCK = 25 MPA	FUES - FUNDACÕES E ESTRUTURAS	m²	1,0000000	1.880,40	1.880,40
92415	SINAPI	MONTAGEM E DESMONTAGEM DE FORMA DE PILARES RETANGULARES E ESTRUTURAS SIMILARES, PÉ-DIREITO SIMPLES, EM CHAPA DE MADEIRA COMPENSADA RESINADA, 2 UTILIZAÇÕES. AF 09/2020	FUES - FUNDACÕES E ESTRUTURAS	m²	0,8400000	89,48	75,16
92427	SINAPI	MONTAGEM E DESMONTAGEM DE FORMA DE PILARES RETANGULARES E ESTRUTURAS SIMILARES, PÉ-DIREITO SIMPLES, EM CHAPA DE MADEIRA COMPENSADA RESINADA, 8 UTILIZAÇÕES. AF 09/2020	FUES - FUNDACÕES E ESTRUTURAS	m²	2,7400000	35,58	97,48
92451	SINAPI	MONTAGEM E DESMONTAGEM DE FORMA DE VIGA, ESCORAMENTO COM GARFO DE MADEIRA, PÉ-DIREITO SIMPLES, EM CHAPA DE MADEIRA RESINADA, 2 UTILIZAÇÕES. AF 09/2020	FUES - FUNDACÕES E ESTRUTURAS	m²	0,5700000	136,12	77,58
92463	SINAPI	MONTAGEM E DESMONTAGEM DE FORMA DE VIGA, ESCORAMENTO COM GARFO DE MADEIRA, PÉ-DIREITO SIMPLES, EM CHAPA DE MADEIRA RESINADA, 8 UTILIZAÇÕES. AF 09/2020	FUES - FUNDACÕES E ESTRUTURAS	m²	1,8700000	86,19	161,17
92510	SINAPI	MONTAGEM E DESMONTAGEM DE FORMA DE LAJE MACIA, PÉ-DIREITO SIMPLES, EM CHAPA DE MADEIRA COMPENSADA RESINADA, 2 UTILIZAÇÕES. AF 09/2020	FUES - FUNDACÕES E ESTRUTURAS	m²	0,4700000	39,05	18,35
92522	SINAPI	MONTAGEM E DESMONTAGEM DE FORMA DE LAJE MACIA, PÉ-DIREITO SIMPLES, EM CHAPA DE MADEIRA COMPENSADA RESINADA, 8 UTILIZAÇÕES. AF 09/2020	FUES - FUNDACÕES E ESTRUTURAS	m²	1,6100000	18,68	30,39
96533	SINAPI	FABRICAÇÃO, MONTAGEM E DESMONTAGEM DE FORMA PARA VIGA BALDRAME, EM MADEIRA SERRADA, E=25 MM, 2 UTILIZAÇÕES. AF 09/2017	FUES - FUNDACÕES E ESTRUTURAS	m²	0,3300000	86,25	28,46
96543	SINAPI	ARMAÇÃO DE BLOCO, VIGA BALDRAME E SAPATA UTILIZANDO AÇO CA-60 DE 5 MM - MONTAGEM. AF 09/2017	FUES - FUNDACÕES E ESTRUTURAS	KG	0,2300000	16,67	3,83
101982	SINAPI	MONTAGEM E DESMONTAGEM DE FORMA PARA ESCADAS, COM 2 LANCES EM "U" E LAJE PLANA, EM CHAPA DE MADEIRA COMPENSADA PLASTIFICADA, 8 UTILIZAÇÕES. AF 11/2020	FUES - FUNDACÕES E ESTRUTURAS	m²	0,2100000	124,53	26,15
92759	SINAPI	ARMAÇÃO DE PILAR OU VIGA DE UMA ESTRUTURA CONVENCIONAL DE CONCRETO ARMADO EM UM EDIFÍCIO DE MÚLTIPLOS PAVIMENTOS UTILIZANDO AÇO CA-60 DE 5,0 MM - MONTAGEM. AF 12/2015	FUES - FUNDACÕES E ESTRUTURAS	KG	7,1900000	14,83	105,73
92760	SINAPI	ARMAÇÃO DE PILAR OU VIGA DE UMA ESTRUTURA CONVENCIONAL DE CONCRETO ARMADO EM UM EDIFÍCIO DE MÚLTIPLOS PAVIMENTOS UTILIZANDO AÇO CA-50 DE 6,3 MM - MONTAGEM. AF 12/2015	FUES - FUNDACÕES E ESTRUTURAS	KG	5,6500000	14,80	86,26
92761	SINAPI	ARMAÇÃO DE PILAR OU VIGA DE UMA ESTRUTURA CONVENCIONAL DE CONCRETO ARMADO EM UM EDIFÍCIO DE MÚLTIPLOS PAVIMENTOS UTILIZANDO AÇO CA-50 DE 8,0 MM - MONTAGEM. AF 12/2015	FUES - FUNDACÕES E ESTRUTURAS	KG	0,0900000	14,44	1,29
92762	SINAPI	ARMAÇÃO DE PILAR OU VIGA DE UMA ESTRUTURA CONVENCIONAL DE CONCRETO ARMADO EM UM EDIFÍCIO DE MÚLTIPLOS PAVIMENTOS UTILIZANDO AÇO CA-50 DE 10,0 MM - MONTAGEM. AF 12/2015	FUES - FUNDACÕES E ESTRUTURAS	KG	16,4900000	13,18	217,33
92763	SINAPI	ARMAÇÃO DE PILAR OU VIGA DE UMA ESTRUTURA CONVENCIONAL DE CONCRETO ARMADO EM UM EDIFÍCIO DE MÚLTIPLOS PAVIMENTOS UTILIZANDO AÇO CA-50 DE 12,5 MM - MONTAGEM. AF 12/2015	FUES - FUNDACÕES E ESTRUTURAS	KG	10,5300000	11,25	118,46
92764	SINAPI	ARMAÇÃO DE PILAR OU VIGA DE UMA ESTRUTURA CONVENCIONAL DE CONCRETO ARMADO EM UM EDIFÍCIO DE MÚLTIPLOS PAVIMENTOS UTILIZANDO AÇO CA-50 DE 16,0 MM - MONTAGEM. AF 12/2015	FUES - FUNDACÕES E ESTRUTURAS	KG	3,8500000	10,93	42,08
92765	SINAPI	ARMAÇÃO DE PILAR OU VIGA DE UMA ESTRUTURA CONVENCIONAL DE CONCRETO ARMADO EM UM EDIFÍCIO DE MÚLTIPLOS PAVIMENTOS UTILIZANDO AÇO CA-50 DE 20,0 MM - MONTAGEM. AF 12/2015	FUES - FUNDACÕES E ESTRUTURAS	KG	0,4300000	12,55	5,39
92766	SINAPI	ARMAÇÃO DE PILAR OU VIGA DE UMA ESTRUTURA CONVENCIONAL DE CONCRETO ARMADO EM UM EDIFÍCIO DE MÚLTIPLOS PAVIMENTOS UTILIZANDO AÇO CA-50 DE 25,0 MM - MONTAGEM. AF 12/2015	FUES - FUNDACÕES E ESTRUTURAS	KG	0,8200000	12,37	10,14
92768	SINAPI	ARMAÇÃO DE LAJE DE UMA ESTRUTURA CONVENCIONAL DE CONCRETO ARMADO EM UM EDIFÍCIO DE MÚLTIPLOS PAVIMENTOS UTILIZANDO AÇO CA-60 DE 5,0 MM - MONTAGEM. AF 12/2015	FUES - FUNDACÕES E ESTRUTURAS	KG	0,8300000	13,92	11,55
92769	SINAPI	ARMAÇÃO DE LAJE DE UMA ESTRUTURA CONVENCIONAL DE CONCRETO ARMADO EM UM EDIFÍCIO DE MÚLTIPLOS PAVIMENTOS UTILIZANDO AÇO CA-60 DE 6,3 MM - MONTAGEM. AF 12/2015	FUES - FUNDACÕES E ESTRUTURAS	KG	8,4700000	14,06	119,25



CNPJ: 06.477.822/0001 - 44

Obra
Contratação de empresa especializada em prestação de serviço de Engenharia para a Reforma e Ampliação da UI Domingos Machado Localizada no Centro do município de Barão de Grajaú - MA

Bancos
SINAPI - 11/2021 - Maranhão
ORSE - 09/2021 - Sergipe
SEINFRA - 027 - Ceará

B.D.I.
28,82%
Encargos Sociais
Desonerado:
Horista: 86,61%
Mensalista: 49,67%

Composições Analíticas com Preço Unitário

Composição	Código	Banco	Descrição	Tipo	Und	Quant.	Valor Unit	Total	
Composição Auxiliar	92770	SINAPI	ARMAÇÃO DE LAJE DE UMA ESTRUTURA CONVENCIONAL DE CONCRETO ARMADO EM UM EDIFÍCIO DE MÚLTIPLOS PAVIMENTOS UTILIZANDO AÇO CA-50 DE 8,0 MM - MONTAGEM. AF_ 12/2015	FUES - FUNDACÕES E ESTRUTURAS	KG	10,7800000	13,90	149,84	
Composição Auxiliar	96944	SINAPI	ARMAÇÃO DE ESCADA, DE UMA ESTRUTURA CONVENCIONAL DE CONCRETO ARMADO UTILIZANDO AÇO CA-50 DE 8,3 MM - MONTAGEM. AF_ 11/2020	FUES - FUNDACÕES E ESTRUTURAS	KG	0,5100000	18,32	9,34	
Composição Auxiliar	96945	SINAPI	ARMAÇÃO DE ESCADA, DE UMA ESTRUTURA CONVENCIONAL DE CONCRETO ARMADO UTILIZANDO AÇO CA-50 DE 8,0 MM - MONTAGEM. AF_ 11/2020	FUES - FUNDACÕES E ESTRUTURAS	KG	0,6200000	16,26	10,06	
Composição Auxiliar	96544	SINAPI	ARMAÇÃO DE BLOCO, VIGA BALDRAME OU SAPATA UTILIZANDO AÇO CA-50 DE 6,3 MM - MONTAGEM. AF_ 09/2017	FUES - FUNDACÕES E ESTRUTURAS	KG	0,1600000	16,19	2,59	
Composição Auxiliar	96546	SINAPI	ARMAÇÃO DE BLOCO, VIGA BALDRAME OU SAPATA UTILIZANDO AÇO CA-50 DE 10 MM - MONTAGEM. AF_ 09/2017	FUES - FUNDACÕES E ESTRUTURAS	KG	1,0000000	14,03	14,03	
Composição Auxiliar	92874	SINAPI	LANÇAMENTO COM USO DE BOMBA, ADEUSAMENTO E ACABAMENTO DE CONCRETO EM ESTRUTURAS. AF_ 12/2015	FUES - FUNDACÕES E ESTRUTURAS	m²	1,0000000	21,70	21,70	
Insumo	00001527	SINAPI	CONCRETO USINADO BOMBEAVEL, CLASSE DE RESISTENCIA C25, COM BRITA 0 E 1, SLUMP = 100 +/- 20 MM, INCLUI SERVIÇO DE BOMBAMENTO (NBR 8853)	Material	m³	1,1030000	395,97	436,75	
				MO sem LS =>	274,46	LS =>	0,00	MO com LS =>	274,46
				Valor do BDI =>	541,93			Valor com BDI =>	2.422,33
					Quant. =>	42,2400000		Preço Total =>	102.319,21
								44.449,75	
4.2	4.2.1	Composição	BALDRAME						
Composição Auxiliar	95952	SINAPI	EXECUÇÃO DE VIGA BALDRAME EM CONCRETO ARMADO CONVENCIONAL (PRÉDIO). FCK = 25 MPa. AF_ 01/2017	FUES - FUNDACÕES E ESTRUTURAS	m³	1,0000000	1.880,40	1.880,40	
Composição Auxiliar	92415	SINAPI	MONTAGEM E DESMONTAGEM DE FORMA DE PILARES RETANGULARES E ESTRUTURAS SIMILARES, PÉ-DIREITO SIMPLES, EM CHAPA DE MADEIRA COMPENSADA RESINADA, 2 UTILIZAÇÕES. AF_ 09/2020	FUES - FUNDACÕES E ESTRUTURAS	m²	0,8400000	89,48	75,16	
Composição Auxiliar	92427	SINAPI	MONTAGEM E DESMONTAGEM DE FORMA DE PILARES RETANGULARES E ESTRUTURAS SIMILARES, PÉ-DIREITO SIMPLES, EM CHAPA DE MADEIRA COMPENSADA RESINADA, 8 UTILIZAÇÕES. AF_ 09/2020	FUES - FUNDACÕES E ESTRUTURAS	m²	2,7400000	35,56	97,46	
Composição Auxiliar	92451	SINAPI	MONTAGEM E DESMONTAGEM DE FORMA DE VIGA, ESCORAMENTO COM GARFO DE MADEIRA, PÉ-DIREITO SIMPLES, EM CHAPA DE MADEIRA RESINADA, 2 UTILIZAÇÕES. AF_ 09/2020	FUES - FUNDACÕES E ESTRUTURAS	m²	0,5700000	136,12	77,58	
Composição Auxiliar	92463	SINAPI	MONTAGEM E DESMONTAGEM DE FORMA DE VIGA, ESCORAMENTO COM GARFO DE MADEIRA, PÉ-DIREITO SIMPLES, EM CHAPA DE MADEIRA RESINADA, 8 UTILIZAÇÕES. AF_ 09/2020	FUES - FUNDACÕES E ESTRUTURAS	m²	1,8700000	96,19	161,17	
Composição Auxiliar	92510	SINAPI	MONTAGEM E DESMONTAGEM DE FORMA DE LAJE MACIÇA, PÉ-DIREITO SIMPLES, EM CHAPA DE MADEIRA COMPENSADA RESINADA, 2 UTILIZAÇÕES. AF_ 09/2020	FUES - FUNDACÕES E ESTRUTURAS	m²	0,4700000	39,05	18,35	
Composição Auxiliar	92522	SINAPI	MONTAGEM E DESMONTAGEM DE FORMA DE LAJE MACIÇA, PÉ-DIREITO SIMPLES, EM CHAPA DE MADEIRA COMPENSADA RESINADA, 8 UTILIZAÇÕES. AF_ 09/2020	FUES - FUNDACÕES E ESTRUTURAS	m²	1,9100000	18,88	30,39	
Composição Auxiliar	96533	SINAPI	FABRICAÇÃO, MONTAGEM E DESMONTAGEM DE FORMA PARA VIGA BALDRAME, EM MADEIRA SERRADA, E=25 MM, 2 UTILIZAÇÕES. AF_ 09/2017	FUES - FUNDACÕES E ESTRUTURAS	m²	0,3300000	86,25	28,46	
Composição Auxiliar	96543	SINAPI	ARMAÇÃO DE BLOCO, VIGA BALDRAME E SAPATA UTILIZANDO AÇO CA-60 DE 5 MM - MONTAGEM. AF_ 09/2017	FUES - FUNDACÕES E ESTRUTURAS	KG	0,2300000	16,67	3,83	
Composição Auxiliar	101982	SINAPI	MONTAGEM E DESMONTAGEM DE FORMA PARA ESCADAS, COM 2 LANCES EM "U" E LAJE PLANA, EM CHAPA DE MADEIRA COMPENSADA PLASTIFICADA, 8 UTILIZAÇÕES. AF_ 11/2020	FUES - FUNDACÕES E ESTRUTURAS	m²	0,2100000	124,53	26,15	
Composição Auxiliar	92759	SINAPI	ARMAÇÃO DE PILAR OU VIGA DE UMA ESTRUTURA CONVENCIONAL DE CONCRETO ARMADO EM UM EDIFÍCIO DE MÚLTIPLOS PAVIMENTOS UTILIZANDO AÇO CA-60 DE 5,0 MM - MONTAGEM. AF_ 12/2015	FUES - FUNDACÕES E ESTRUTURAS	KG	7,1300000	14,63	105,73	
Composição Auxiliar	92760	SINAPI	ARMAÇÃO DE PILAR OU VIGA DE UMA ESTRUTURA CONVENCIONAL DE CONCRETO ARMADO EM UM EDIFÍCIO DE MÚLTIPLOS PAVIMENTOS UTILIZANDO AÇO CA-50 DE 6,3 MM - MONTAGEM. AF_ 12/2015	FUES - FUNDACÕES E ESTRUTURAS	KG	5,8300000	14,80	86,28	
Composição Auxiliar	92761	SINAPI	UTILIZANDO AÇO CA-50 DE 8,0 MM - MONTAGEM. AF_ 12/2015	FUES - FUNDACÕES E ESTRUTURAS	KG	0,0900000	14,44	1,29	
Composição Auxiliar	92762	SINAPI	ARMAÇÃO DE PILAR OU VIGA DE UMA ESTRUTURA CONVENCIONAL DE CONCRETO ARMADO EM UM EDIFÍCIO DE MÚLTIPLOS PAVIMENTOS UTILIZANDO AÇO CA-50 DE 10,0 MM - MONTAGEM. AF_ 12/2015	FUES - FUNDACÕES E ESTRUTURAS	KG	16,4900000	13,18	217,33	
Composição Auxiliar	92763	SINAPI	ARMAÇÃO DE PILAR OU VIGA DE UMA ESTRUTURA CONVENCIONAL DE CONCRETO ARMADO EM UM EDIFÍCIO DE MÚLTIPLOS PAVIMENTOS UTILIZANDO AÇO CA-50 DE 12,5 MM - MONTAGEM. AF_ 12/2015	FUES - FUNDACÕES E ESTRUTURAS	KG	10,5300000	11,25	118,46	
Composição Auxiliar	92764	SINAPI	ARMAÇÃO DE PILAR OU VIGA DE UMA ESTRUTURA CONVENCIONAL DE CONCRETO ARMADO EM UM EDIFÍCIO DE MÚLTIPLOS PAVIMENTOS UTILIZANDO AÇO CA-50 DE 16,0 MM - MONTAGEM. AF_ 12/2015	FUES - FUNDACÕES E ESTRUTURAS	KG	3,8500000	10,93	42,08	
Composição Auxiliar	92765	SINAPI	ARMAÇÃO DE PILAR OU VIGA DE UMA ESTRUTURA CONVENCIONAL DE CONCRETO ARMADO EM UM EDIFÍCIO DE MÚLTIPLOS PAVIMENTOS UTILIZANDO AÇO CA-50 DE 20,0 MM - MONTAGEM. AF_ 12/2015	FUES - FUNDACÕES E ESTRUTURAS	KG	0,4300000	12,55	5,39	



Obra
Contratação de empresa especializada em prestação de serviço de Engenharia para a Reforma e Ampliação da U.I Domingos Machado Localizada no Centro do município de Barão de Grajaú - MA

CNPJ: 06.477.822/0001 - 44

Bancos
SINAPI - 11/2021 - Maranhão
ORSE - 09/2021 - Sergipe
SEINFRA - 027 - Ceará

B.D.I.
28,82%

Encargos Sociais
Desonerado:
Horista: 86,61%
Mensalista: 49,67%

Composições Analíticas com Preço Unitário

Composição	Código Banco	Descrição	Unid	Quant.	Valor Unit	Total
Auxiliar	92766 SINAPI	ARMACÃO DE PILAR OU VIGA DE UMA ESTRUTURA CONVENCIONAL DE CONCRETO ARMADO EM UM EDIFÍCIO DE MÚLTIPLOS PAVIMENTOS UTILIZANDO AÇO CA-50 DE 25,0 MM - MONTAGEM. AF. 12/2015	KG	0,8200000	12,37	10,14
Composição	92768 SINAPI	ARMACÃO DE LAJE DE UMA ESTRUTURA CONVENCIONAL DE CONCRETO ARMADO EM UM EDIFÍCIO DE MÚLTIPLOS PAVIMENTOS UTILIZANDO AÇO CA-60 DE 5,0 MM - MONTAGEM. AF. 12/2015	KG	0,8300000	13,92	11,55
Auxiliar	92769 SINAPI	ARMACÃO DE LAJE DE UMA ESTRUTURA CONVENCIONAL DE CONCRETO ARMADO EM UM EDIFÍCIO DE MÚLTIPLOS PAVIMENTOS UTILIZANDO AÇO CA-50 DE 6,3 MM - MONTAGEM. AF. 12/2015	KG	8,4700000	14,08	119,25
Composição	92770 SINAPI	ARMACÃO DE LAJE DE UMA ESTRUTURA CONVENCIONAL DE CONCRETO ARMADO EM UM EDIFÍCIO DE MÚLTIPLOS PAVIMENTOS UTILIZANDO AÇO CA-50 DE 8,0 MM - MONTAGEM. AF. 12/2015	KG	10,7600000	13,90	149,84
Auxiliar	95944 SINAPI	ARMACÃO DE ESCADA, DE UMA ESTRUTURA CONVENCIONAL DE CONCRETO ARMADO UTILIZANDO AÇO CA-50 DE 8,0 MM - MONTAGEM. AF. 11/2020	KG	0,5100000	18,32	9,34
Composição	95945 SINAPI	ARMACÃO DE ESCADA, DE UMA ESTRUTURA CONVENCIONAL DE CONCRETO ARMADO UTILIZANDO AÇO CA-50 DE 8,0 MM - MONTAGEM. AF. 11/2020	KG	0,5200000	16,26	10,08
Auxiliar	96544 SINAPI	ARMACÃO DE BLOCO, VIGA BALDRAME OU SAPATA UTILIZANDO AÇO CA-50 DE 6,3 MM - MONTAGEM. AF. 09/2020	KG	0,1600000	16,19	2,59
Composição	96546 SINAPI	ARMACÃO DE BLOCO, VIGA BALDRAME OU SAPATA UTILIZANDO AÇO CA-50 DE 10 MM - MONTAGEM. AF. 09/2020	KG	1,0000000	14,03	14,03
Auxiliar	92874 SINAPI	LANÇAMENTO COM USO DE BOMBA, ADEUSAMENTO E ACABAMENTO DE CONCRETO USINADO BOMBEAVEL. CLASSE DE RESISTENCIA C25, COM BRITA 0 E 1. SLUMP = 100 +/- 20 MM, INCLUI SERVIÇO DE BOMBAMENTO (NBR 8953)	m²	1,0000000	21,70	21,70
Insutmo	00001527 SINAPI	Material	m³	1,1030000	395,97	436,75
			MO sem LS =>	0,00	MO com LS =>	274,46
			Valor do BDI =>	541,93	Valor com BDI =>	2.422,33
			Quant. =>	18,3500000	Preço Total =>	44.449,75

5	Código Banco	Descrição	Unid	Quant.	Valor Unit	Total
5.1	95952 SINAPI	EXECUÇÃO DE PILARES EM CONCRETO ARMADO CONVENCIONAL, (PRÉDIO), FCK = 25 MPa, AF. 01/2017	m³	1,0000000	1.880,40	1.880,40
Composição	92415 SINAPI	MONTAGEM E DESMONTAGEM DE FORMA DE PILARES RETANGULARES E ESTRUTURAS SIMILARES, PÉ-DIREITO SIMPLES, EM CHAPA DE MADEIRA COMPENSADA RESINADA, 2 UTILIZAÇÕES. AF. 09/2020	m²	0,8400000	89,48	75,16
Auxiliar	92427 SINAPI	MONTAGEM E DESMONTAGEM DE FORMA DE PILARES RETANGULARES E ESTRUTURAS SIMILARES, PÉ-DIREITO SIMPLES, EM CHAPA DE MADEIRA COMPENSADA RESINADA, 8 UTILIZAÇÕES. AF. 09/2020	m²	2,7400000	35,58	97,48
Composição	92451 SINAPI	MONTAGEM E DESMONTAGEM DE FORMA DE VIGA, ESCORAMENTO COM GARFO DE MADEIRA, PÉ-DIREITO SIMPLES, EM CHAPA DE MADEIRA RESINADA, 2 UTILIZAÇÕES. AF. 09/2020	m²	0,5700000	136,12	77,58
Auxiliar	92463 SINAPI	MONTAGEM E DESMONTAGEM DE FORMA DE VIGA, ESCORAMENTO COM GARFO DE MADEIRA, PÉ-DIREITO SIMPLES, EM CHAPA DE MADEIRA RESINADA, 8 UTILIZAÇÕES. AF. 09/2020	m²	1,8700000	86,19	161,17
Composição	92510 SINAPI	MONTAGEM E DESMONTAGEM DE FORMA DE LAJE MACIÇA, PÉ-DIREITO SIMPLES, EM CHAPA DE MADEIRA COMPENSADA RESINADA, 2 UTILIZAÇÕES. AF. 09/2020	m²	0,4700000	38,05	18,35
Auxiliar	92522 SINAPI	MONTAGEM E DESMONTAGEM DE FORMA DE LAJE MACIÇA, PÉ-DIREITO SIMPLES, EM CHAPA DE MADEIRA COMPENSADA RESINADA, 8 UTILIZAÇÕES. AF. 09/2020	m²	1,6100000	18,88	30,39
Composição	96533 SINAPI	FABRICAÇÃO, MONTAGEM E DESMONTAGEM DE FORMA PARA VIGA BALDRAME EM MADEIRA SERRADA, E=25 MM, 2 UTILIZAÇÕES. AF. 09/2017	m²	0,3300000	86,25	28,46
Composição	96543 SINAPI	ARMACÃO DE BLOCO, VIGA BALDRAME E SAPATA UTILIZANDO AÇO CA-60 DE 5 MM - MONTAGEM. AF. 09/2017	KG	0,2300000	18,87	3,83
Auxiliar	101982 SINAPI	MONTAGEM E DESMONTAGEM DE FORMA PARA ESCADAS, COM 2 LANÇES EM "U" E LAJE PLANA, EM CHAPA DE MADEIRA COMPENSADA PLASTIFICADA, 8 UTILIZAÇÕES. AF. 11/2020	m²	0,2100000	124,53	26,15
Composição	92759 SINAPI	ARMACÃO DE PILAR OU VIGA DE UMA ESTRUTURA CONVENCIONAL DE CONCRETO ARMADO EM UM EDIFÍCIO DE MÚLTIPLOS PAVIMENTOS UTILIZANDO AÇO CA-60 DE 5,0 MM - MONTAGEM. AF. 12/2015	KG	7,1300000	14,83	105,73
Auxiliar	92760 SINAPI	ARMACÃO DE PILAR OU VIGA DE UMA ESTRUTURA CONVENCIONAL DE CONCRETO ARMADO EM UM EDIFÍCIO DE MÚLTIPLOS PAVIMENTOS UTILIZANDO AÇO CA-50 DE 6,3 MM - MONTAGEM. AF. 12/2015	KG	5,8300000	14,80	86,28
Composição	92781 SINAPI	ARMACÃO DE PILAR OU VIGA DE UMA ESTRUTURA CONVENCIONAL DE CONCRETO ARMADO EM UM EDIFÍCIO DE MÚLTIPLOS PAVIMENTOS UTILIZANDO AÇO CA-50 DE 8,0 MM - MONTAGEM. AF. 12/2015	KG	0,0600000	14,44	1,29
Auxiliar	92762 SINAPI	ARMACÃO DE PILAR OU VIGA DE UMA ESTRUTURA CONVENCIONAL DE CONCRETO ARMADO EM UM EDIFÍCIO DE MÚLTIPLOS PAVIMENTOS UTILIZANDO AÇO CA-50 DE 10,0 MM - MONTAGEM. AF. 12/2015	KG	16,4900000	13,18	217,33



NPJ: 06.477.822/0001 - 44

Obra
Contratação de empresa especializada em prestação de serviço de Engenharia para a Reforma e Ampliação da U.I. Domingos Machado Localizada no Centro do município de Barão de Grajaú - MA

Bancos
SINAPI - 11/2021 - Maranhão
ORSE - 09/2021 - Sergipe
SEINFRA - 027 - Ceará

Encargos Sociais
Desonerado:
Hortista: 86,61%
Mensalista: 49,67%

B.D.I.
28,82%

Composições Analíticas com Preço Unitário

Composição	Código Banco	Descrição	Quant.	Valor com BDI =>	MO sem LS =>	Valor do BDI =>	LS =>	MO com LS =>	Valor com BDI =>
Composição Auxiliar	92763 SINAPI	ARMAÇÃO DE PILAR OU VIGA DE UMA ESTRUTURA CONVENCIONAL DE CONCRETO ARMADO EM UM EDIFÍCIO DE MÚLTIPLOS PAVIMENTOS UTILIZANDO AÇO CA-50 DE 12,5 MM - MONTAGEM AF. 12/2015	10,5300000	11,25	0,00	11,25	0,00	11,25	118,46
Composição Auxiliar	92764 SINAPI	ARMAÇÃO DE PILAR OU VIGA DE UMA ESTRUTURA CONVENCIONAL DE CONCRETO ARMADO EM UM EDIFÍCIO DE MÚLTIPLOS PAVIMENTOS UTILIZANDO AÇO CA-50 DE 16,0 MM - MONTAGEM AF. 12/2015	3,8500000	10,93	0,00	10,93	0,00	10,93	42,08
Composição Auxiliar	92765 SINAPI	ARMAÇÃO DE PILAR OU VIGA DE UMA ESTRUTURA CONVENCIONAL DE CONCRETO ARMADO EM UM EDIFÍCIO DE MÚLTIPLOS PAVIMENTOS UTILIZANDO AÇO CA-50 DE 20,0 MM - MONTAGEM AF. 12/2015	0,4900000	12,55	0,00	12,55	0,00	12,55	5,39
Composição Auxiliar	92766 SINAPI	ARMAÇÃO DE PILAR OU VIGA DE UMA ESTRUTURA CONVENCIONAL DE CONCRETO ARMADO EM UM EDIFÍCIO DE MÚLTIPLOS PAVIMENTOS UTILIZANDO AÇO CA-50 DE 25,0 MM - MONTAGEM AF. 12/2015	0,8200000	12,37	0,00	12,37	0,00	12,37	10,14
Composição Auxiliar	92768 SINAPI	ARMAÇÃO DE LAJE DE UMA ESTRUTURA CONVENCIONAL DE CONCRETO ARMADO EM UM EDIFÍCIO DE MÚLTIPLOS PAVIMENTOS UTILIZANDO AÇO CA-50 DE 5,0 MM - MONTAGEM AF. 12/2015	0,8300000	13,92	0,00	13,92	0,00	13,92	11,55
Composição Auxiliar	92769 SINAPI	ARMAÇÃO DE LAJE DE UMA ESTRUTURA CONVENCIONAL DE CONCRETO ARMADO EM UM EDIFÍCIO DE MÚLTIPLOS PAVIMENTOS UTILIZANDO AÇO CA-50 DE 6,3 MM - MONTAGEM AF. 12/2015	8,4700000	14,08	0,00	14,08	0,00	14,08	119,25
Composição Auxiliar	92770 SINAPI	ARMAÇÃO DE LAJE DE UMA ESTRUTURA CONVENCIONAL DE CONCRETO ARMADO EM UM EDIFÍCIO DE MÚLTIPLOS PAVIMENTOS UTILIZANDO AÇO CA-50 DE 8,0 MM - MONTAGEM AF. 12/2015	10,7600000	13,90	0,00	13,90	0,00	13,90	149,84
Composição Auxiliar	95944 SINAPI	ARMAÇÃO DE ESCADA, DE UMA ESTRUTURA CONVENCIONAL DE CONCRETO ARMADO UTILIZANDO AÇO CA-50 DE 6,3 MM - MONTAGEM AF. 11/2020	0,5100000	18,32	0,00	18,32	0,00	18,32	9,34
Composição Auxiliar	95945 SINAPI	ARMAÇÃO DE ESCADA, DE UMA ESTRUTURA CONVENCIONAL DE CONCRETO ARMADO UTILIZANDO AÇO CA-50 DE 8,0 MM - MONTAGEM AF. 11/2020	0,5200000	18,28	0,00	18,28	0,00	18,28	10,08
Composição Auxiliar	98544 SINAPI	ARMAÇÃO DE BLOCO, VIGA BALDRAME OU SAPATA UTILIZANDO AÇO CA-50 DE 6,3 MM - MONTAGEM AF. 09/2020	0,1600000	16,19	0,00	16,19	0,00	16,19	2,59
Composição Auxiliar	96546 SINAPI	ARMAÇÃO DE BLOCO, VIGA BALDRAME OU SAPATA UTILIZANDO AÇO CA-50 DE 10 MM - MONTAGEM AF. 09/2020	1,0000000	14,03	0,00	14,03	0,00	14,03	14,03
Composição Auxiliar	92874 SINAPI	LANÇAMENTO COM USO DE BOMBA, ADENSAMENTO E ACABAMENTO DE CONCRETO USINADO BOMBEAVEL, CLASSE DE RESISTENCIA C25, COM BRITA 0 E 1, SLUMP = 100 +/- 20 MM, INCLUI SERVIÇO DE BOMBEAMENTO (NBR 8953)	1,0000000	21,70	0,00	21,70	0,00	21,70	21,70
Insumo	00001527 SINAPI	Material	1,1030000	395,97	0,00	395,97	0,00	395,97	436,75
			Quant. =>	20,7900000	MO com LS =>	541,93	LS =>	0,00	2.422,33
				Valor do BDI =>				Valor com BDI =>	50.360,24

5.2	Código Banco	Descrição	Quant.	Valor Unit	Total
Composição	95952 SINAPI	EXECUÇÃO DE VIGA EM CONCRETO ARMADO CONVENCIONAL, (PRÉDIO), FCK = 25 MPA, AF. 01/2017	1,0000000	1.880,40	1.880,40
Composição Auxiliar	92415 SINAPI	MONTAGEM E DESMONTAGEM DE FORMA DE PILARES RETANGULARES E ESTRUTURAS SIMILARES, PÉ-DIREITO SIMPLES, EM CHAPA DE MADEIRA COMPENSADA RESINADA, 2 UTILIZAÇÕES, AF. 09/2020	0,8400000	89,48	75,16
Composição Auxiliar	92427 SINAPI	MONTAGEM E DESMONTAGEM DE FORMA DE PILARES RETANGULARES E ESTRUTURAS SIMILARES, PÉ-DIREITO SIMPLES, EM CHAPA DE MADEIRA COMPENSADA RESINADA, 8 UTILIZAÇÕES, AF. 09/2020	2,7400000	35,58	97,48
Composição Auxiliar	92451 SINAPI	MONTAGEM E DESMONTAGEM DE FORMA DE VIGA, ESCORAMENTO COM GARFO DE MADEIRA, PÉ-DIREITO SIMPLES, EM CHAPA DE MADEIRA RESINADA, 2 UTILIZAÇÕES, AF. 09/2020	0,5700000	136,12	77,58
Composição Auxiliar	92463 SINAPI	MONTAGEM E DESMONTAGEM DE FORMA DE VIGA, ESCORAMENTO COM GARFO DE MADEIRA, PÉ-DIREITO SIMPLES, EM CHAPA DE MADEIRA RESINADA, 8 UTILIZAÇÕES, AF. 09/2020	1,8700000	86,19	161,17
Composição Auxiliar	92510 SINAPI	MONTAGEM E DESMONTAGEM DE FORMA DE LAJE MACIÇA, PÉ-DIREITO SIMPLES, EM CHAPA DE MADEIRA COMPENSADA RESINADA, 2 UTILIZAÇÕES, AF. 09/2020	0,4700000	39,05	18,35
Composição Auxiliar	92522 SINAPI	MONTAGEM E DESMONTAGEM DE FORMA DE LAJE MACIÇA, PÉ-DIREITO SIMPLES, EM CHAPA DE MADEIRA COMPENSADA RESINADA, 8 UTILIZAÇÕES, AF. 09/2020	1,5100000	18,88	30,39
Composição Auxiliar	95533 SINAPI	FABRICAÇÃO, MONTAGEM E DESMONTAGEM DE FORMA PARA VIGA BALDRAME, EM MADEIRA SERRADA, E=25 MM, 2 UTILIZAÇÕES, AF. 09/2017	0,3300000	86,25	28,46
Composição Auxiliar	98543 SINAPI	ARMAÇÃO DE BLOCO, VIGA BALDRAME E SAPATA UTILIZANDO AÇO CA-60 DE 5 MM - MONTAGEM AF. 09/2017	0,2300000	16,67	3,83
Composição Auxiliar	101982 SINAPI	MONTAGEM E DESMONTAGEM DE FORMA PARA ESCADAS, COM 2 LANÇES EM "U" E LAJE PLANA, EM CHAPA DE MADEIRA COMPENSADA PLASTIFICADA, 8 UTILIZAÇÕES, AF. 11/2020	0,2100000	124,53	26,15
Composição Auxiliar	92759 SINAPI	ARMAÇÃO DE PILAR OU VIGA DE UMA ESTRUTURA CONVENCIONAL DE CONCRETO ARMADO EM UM EDIFÍCIO DE MÚLTIPLOS PAVIMENTOS UTILIZANDO AÇO CA-50 DE 5,0 MM - MONTAGEM AF. 12/2015	7,1300000	14,83	105,73

Composições Analíticas com Preço Unitário

Composição	Código Banco	Descrição	Material	Quant.	Valor com BDI =>	Valor do BDI =>	MO sem LS =>	MO com LS =>	Valor com BDI =>	Valor do BDI =>	MO sem LS =>	MO com LS =>	Valor com BDI =>
Composição Auxiliar	92760 SINAPI	ARMAÇÃO DE PILAR OU VIGA DE UMA ESTRUTURA CONVENCIONAL DE CONCRETO ARMADO EM UM EDIFÍCIO DE MÚLTIPLOS PAVIMENTOS UTILIZANDO AÇO CA-50 DE 6,3 MM - MONTAGEM. AF. 12/2015	FUES - FUNDACÕES E ESTRUTURAS	5,83000000	14,80	0,00	0,00	14,80	0,00	0,00	14,80	0,00	14,80
Composição Auxiliar	92761 SINAPI	ARMAÇÃO DE PILAR OU VIGA DE UMA ESTRUTURA CONVENCIONAL DE CONCRETO ARMADO EM UM EDIFÍCIO DE MÚLTIPLOS PAVIMENTOS UTILIZANDO AÇO CA-50 DE 8,0 MM - MONTAGEM. AF. 12/2015	FUES - FUNDACÕES E ESTRUTURAS	0,09000000	14,44	0,00	0,00	14,44	0,00	0,00	14,44	0,00	14,44
Composição Auxiliar	92762 SINAPI	ARMAÇÃO DE PILAR OU VIGA DE UMA ESTRUTURA CONVENCIONAL DE CONCRETO ARMADO EM UM EDIFÍCIO DE MÚLTIPLOS PAVIMENTOS UTILIZANDO AÇO CA-50 DE 10,0 MM - MONTAGEM. AF. 12/2015	FUES - FUNDACÕES E ESTRUTURAS	16,49000000	13,18	0,00	0,00	13,18	0,00	0,00	13,18	0,00	13,18
Composição Auxiliar	92763 SINAPI	ARMAÇÃO DE PILAR OU VIGA DE UMA ESTRUTURA CONVENCIONAL DE CONCRETO ARMADO EM UM EDIFÍCIO DE MÚLTIPLOS PAVIMENTOS UTILIZANDO AÇO CA-50 DE 12,5 MM - MONTAGEM. AF. 12/2015	FUES - FUNDACÕES E ESTRUTURAS	10,53000000	11,25	0,00	0,00	11,25	0,00	0,00	11,25	0,00	11,25
Composição Auxiliar	92764 SINAPI	ARMAÇÃO DE PILAR OU VIGA DE UMA ESTRUTURA CONVENCIONAL DE CONCRETO ARMADO EM UM EDIFÍCIO DE MÚLTIPLOS PAVIMENTOS UTILIZANDO AÇO CA-50 DE 16,0 MM - MONTAGEM. AF. 12/2015	FUES - FUNDACÕES E ESTRUTURAS	3,85000000	10,93	0,00	0,00	10,93	0,00	0,00	10,93	0,00	10,93
Composição Auxiliar	92765 SINAPI	ARMAÇÃO DE PILAR OU VIGA DE UMA ESTRUTURA CONVENCIONAL DE CONCRETO ARMADO EM UM EDIFÍCIO DE MÚLTIPLOS PAVIMENTOS UTILIZANDO AÇO CA-50 DE 20,0 MM - MONTAGEM. AF. 12/2015	FUES - FUNDACÕES E ESTRUTURAS	0,45000000	12,55	0,00	0,00	12,55	0,00	0,00	12,55	0,00	12,55
Composição Auxiliar	92766 SINAPI	ARMAÇÃO DE PILAR OU VIGA DE UMA ESTRUTURA CONVENCIONAL DE CONCRETO ARMADO EM UM EDIFÍCIO DE MÚLTIPLOS PAVIMENTOS UTILIZANDO AÇO CA-50 DE 25,0 MM - MONTAGEM. AF. 12/2015	FUES - FUNDACÕES E ESTRUTURAS	0,82000000	12,37	0,00	0,00	12,37	0,00	0,00	12,37	0,00	12,37
Composição Auxiliar	92768 SINAPI	ARMAÇÃO DE LAJE DE UMA ESTRUTURA CONVENCIONAL DE CONCRETO ARMADO EM UM EDIFÍCIO DE MÚLTIPLOS PAVIMENTOS UTILIZANDO AÇO CA-50 DE 5,0 MM - MONTAGEM. AF. 12/2015	FUES - FUNDACÕES E ESTRUTURAS	0,83000000	13,92	0,00	0,00	13,92	0,00	0,00	13,92	0,00	13,92
Composição Auxiliar	92769 SINAPI	ARMAÇÃO DE LAJE DE UMA ESTRUTURA CONVENCIONAL DE CONCRETO ARMADO EM UM EDIFÍCIO DE MÚLTIPLOS PAVIMENTOS UTILIZANDO AÇO CA-50 DE 6,3 MM - MONTAGEM. AF. 12/2015	FUES - FUNDACÕES E ESTRUTURAS	8,47000000	14,08	0,00	0,00	14,08	0,00	0,00	14,08	0,00	14,08
Composição Auxiliar	92770 SINAPI	ARMAÇÃO DE LAJE DE UMA ESTRUTURA CONVENCIONAL DE CONCRETO ARMADO EM UM EDIFÍCIO DE MÚLTIPLOS PAVIMENTOS UTILIZANDO AÇO CA-50 DE 8,0 MM - MONTAGEM. AF. 12/2015	FUES - FUNDACÕES E ESTRUTURAS	10,78000000	13,90	0,00	0,00	13,90	0,00	0,00	13,90	0,00	13,90
Composição Auxiliar	95944 SINAPI	ARMAÇÃO DE ESCADA, DE UMA ESTRUTURA CONVENCIONAL DE CONCRETO ARMADO UTILIZANDO AÇO CA-50 DE 6,3 MM - MONTAGEM. AF. 11/2020	FUES - FUNDACÕES E ESTRUTURAS	0,51000000	18,32	0,00	0,00	18,32	0,00	0,00	18,32	0,00	18,32
Composição Auxiliar	95945 SINAPI	ARMAÇÃO DE ESCADA, DE UMA ESTRUTURA CONVENCIONAL DE CONCRETO ARMADO UTILIZANDO AÇO CA-50 DE 8,0 MM - MONTAGEM. AF. 11/2020	FUES - FUNDACÕES E ESTRUTURAS	0,62000000	16,26	0,00	0,00	16,26	0,00	0,00	16,26	0,00	16,26
Composição Auxiliar	95544 SINAPI	ARMAÇÃO DE BLOCO, VIGA BALDRAME OU SAPATA UTILIZANDO AÇO CA-50 DE 6,3 MM - MONTAGEM. AF. 09/2017	FUES - FUNDACÕES E ESTRUTURAS	0,16000000	16,19	0,00	0,00	16,19	0,00	0,00	16,19	0,00	16,19
Composição Auxiliar	95546 SINAPI	ARMAÇÃO DE BLOCO, VIGA BALDRAME OU SAPATA UTILIZANDO AÇO CA-50 DE 10 MM - MONTAGEM. AF. 09/2017	FUES - FUNDACÕES E ESTRUTURAS	1,00000000	14,03	0,00	0,00	14,03	0,00	0,00	14,03	0,00	14,03
Composição Auxiliar	92874 SINAPI	LANÇAMENTO COM USO DE BOMBA, ADENSAMENTO E ACABAMENTO DE CONCRETO EM ESTRUTURAS. AF. 12/2015	FUES - FUNDACÕES E ESTRUTURAS	1,00000000	21,70	0,00	0,00	21,70	0,00	0,00	21,70	0,00	21,70
Insunho	00001527 SINAPI	CONCRETO USINADO BOMBEAVEL, CLASSE DE RESISTENCIA C25, COM BRITA 0 E 1, SLUMP = 100 +/- 20 MM, INCLUI SERVIÇO DE BOMBAMENTO (NBR 8953)	Material	1,10300000	395,97	0,00	0,00	395,97	0,00	0,00	395,97	0,00	395,97
				Quant. =>	18,35000000	Preço Total =>	44.449,75						
				MO sem LS =>	274,46	MO com LS =>	274,46						
				Valor do BDI =>	541,93	Valor com BDI =>	2.422,33						
				Valor do BDI =>	18,35000000	Preço Total =>	44.449,75						

6	Código Banco	Descrição	Material	Quant.	Valor Unit	Valor Total							
6.1	89168 SINAPI	ALVENARIAS E PAINÉIS (COMPOSIÇÃO REPRESENTATIVA) DO SERVIÇO DE ALVENARIA DE VEDAÇÃO DE BLOCOS VAZADOS DE CERÂMICA DE 9X19X19CM (ESPESURA 9CM) PARA EDIFICAÇÃO HABITACIONAL UNIFAMILIAR (CASA) E EDIFICAÇÃO PÚBLICA PADRÃO. AF. 11/2014	PARE - PAREDES/PAINÉIS	1,00000000	63,64	63,64							
Composição Auxiliar	87519 SINAPI	ALVENARIA DE VEDAÇÃO DE BLOCOS CERÂMICOS FURADOS NA HORIZONTAL DE 9X19X19CM (ESPESURA 9CM) DE PAREDES COM ÁREA LÍQUIDA MAIOR OU IGUAL A 6M² COM VÃOS E ARGAMASSA DE ASSENTAMENTO COM PREPARO EM BETONEIRA. AF. 06/2014	PARE - PAREDES/PAINÉIS	0,31680000	61,02	19,33							
Composição Auxiliar	87511 SINAPI	ALVENARIA DE VEDAÇÃO DE BLOCOS CERÂMICOS FURADOS NA HORIZONTAL DE 9X19X19CM (ESPESURA 9CM) DE PAREDES COM ÁREA LÍQUIDA MENOR QUE 6M² COM VÃOS E ARGAMASSA DE ASSENTAMENTO COM PREPARO EM BETONEIRA. AF. 06/2014	PARE - PAREDES/PAINÉIS	0,24700000	71,78	17,72							
Composição Auxiliar	87495 SINAPI	ALVENARIA DE VEDAÇÃO DE BLOCOS CERÂMICOS FURADOS NA HORIZONTAL DE 9X19X19CM (ESPESURA 9CM) DE PAREDES COM ÁREA LÍQUIDA MENOR QUE 6M² SEM VÃOS E ARGAMASSA DE ASSENTAMENTO COM PREPARO EM BETONEIRA. AF. 06/2014	PARE - PAREDES/PAINÉIS	0,23340000	64,82	15,12							
Composição Auxiliar	87503 SINAPI	ALVENARIA DE VEDAÇÃO DE BLOCOS CERÂMICOS FURADOS NA HORIZONTAL DE 9X19X19CM (ESPESURA 9CM) DE PAREDES COM ÁREA LÍQUIDA MAIOR OU IGUAL A 6M² SEM VÃOS E ARGAMASSA DE ASSENTAMENTO COM PREPARO EM BETONEIRA. AF. 06/2014	PARE - PAREDES/PAINÉIS	0,20280000	56,59	11,47							
				MO sem LS =>	32,01	MO com LS =>	32,01						
				Valor do BDI =>	18,34	Valor com BDI =>	81,98						

Composições Analíticas com Preço Unitário

		Quant. =>	716,8000000	Preço Total =>	58.763,26		
6.2							
Composição	Código Banco	Descrição	Tipo	Und	Quant.	Valor Unit	Total
Auxiliar	191 ORSE	Divisória em granito ciriza andorinha polido, e=2cm, inclusive montagem com ferragens - Rev 02	Divisórias	m²	1,0000000	510,32	510,32
Composição	10549 ORSE	Encargos Complementares - Servente	Provisões	h	2,4000000	3,50	8,40
Composição	10550 ORSE	Encargos Complementares - Pedreiro	Provisões	h	2,4000000	3,38	8,11
Insumo	2511 ORSE	Perfil Aço Inox, Cantoneira abas iguais - 1" x 1/8" (1,19kg/m)	Material	m	2,6600000	11,29	30,03
Insumo	12984 ORSE	Granito ciriza andorinha, bipolido, e=2cm para divisória	Material	m²	1,0000000	407,00	407,00
Insumo	00004750 SINAPI	PEDREIRO	Mão de Obra	H	2,4000000	13,88	33,31
Insumo	00006111 SINAPI	SERVENTE DE OBRAS	Mão de Obra	H	2,4000000	9,78	23,47
		MO sem LS =>	56,78	LS =>	0,00	MO com LS =>	56,78
		Valor do BDI =>	147,07			Valor com BDI =>	657,39
		Quant. =>	24,0000000	Preço Total =>	15.777,36		
6.3							
Composição	Código Banco	Descrição	Tipo	Und	Quant.	Valor Unit	Total
Auxiliar	93182 SINAPI	VERGA PRÉ-MOLDADA PARA JANELAS COM ATÉ 1,5 M DE VÃO. AF. 03/2016	FUES - FUNDações E	M	1,0000000	39,59	39,59
Composição	92270 SINAPI	FABRICAÇÃO DE FORMA PARA VIGAS, COM MADEIRA SERRADA, E = 25 MM. AF. 09/2020	FUES - FUNDações E	m²	0,1700000	134,07	22,79
Composição	92792 SINAPI	CORTE E DOBRA DE AÇO CA-50, DIÂMETRO DE 6,3 MM, UTILIZADO EM ESTRUTURAS DIVERSAS, EXCETO LAJES. AF. 12/2015	FUES - FUNDações E	KG	0,4900000	12,45	6,10
Composição	94970 SINAPI	CONCRETO FCK = ZOMPA, TRAÇÃO 12,7,3 (EM MASSA SECA DE CIMENTO/ AREIA MÉDIA/ BRITA 1) - PREPARO MECÂNICO COM BETONEIRA 600 L. AF. 05/2021	FUES - FUNDações E	m³	0,0180000	345,13	6,21
Composição	87294 SINAPI	ARGAMASSA TRAÇÃO 1:2:9 (EM VOLUME DE CIMENTO, CAL E AREIA MÉDIA ÚMIDA) PARA EMBOÇAMASSA ÚNICA/ASSENTAMENTO DE ALVENARIA DE VEDAÇÃO, PREPARO MECÂNICO COM BETONEIRA 600 L. AF. 09/2019	SEDI - SERVIÇOS DIVERSOS	m²	0,0019000	370,18	0,70
Composição	88316 SINAPI	SERVENTE COM ENCARGOS COMPLEMENTARES	SEDI - SERVIÇOS DIVERSOS	H	0,1020000	12,51	1,27
Composição	88309 SINAPI	PEDREIRO COM ENCARGOS COMPLEMENTARES	SEDI - SERVIÇOS DIVERSOS	H	0,0840000	18,78	1,40
Insumo	00002892 SINAPI	DESMDLDATE PROTETOR PARA FORMAS DE MADEIRA, DE BASE OLEOSA EMULSIONADA EM AGUA	Material	L	0,0080000	6,99	0,04
Insumo	00039017 SINAPI	ESPACADOR / DISTANCIADOR CIRCULAR COM ENTRADA LATERAL, EM PLÁSTICO, PARA VERGALHAO *4,2 A 12,5* MM, COBRIMENTO 20 MM	Material	UN	6,0000000	0,18	1,08
		MO sem LS =>	6,11	LS =>	0,00	MO com LS =>	6,11
		Valor do BDI =>	11,40			Valor com BDI =>	50,99
		Quant. =>	45,6000000	Preço Total =>	2.325,14		
7							
7.1							
Composição	Código Banco	Descrição	Tipo	Und	Quant.	Valor Unit	Total
Auxiliar	92539 SINAPI	COBERTURAS PÁTIO CENTRAL, PASSARELAS E DEMAIS BLOCOS	COBE - COBERTURA	m²	1,0000000	59,68	59,68
Composição	93261 SINAPI	TRAMA DE MADEIRA COMPOSTA POR RIPAS, CAIBROS E TERÇAS PARA TELHADOS DE ATÉ 2 ÁGUAS PARA TELHA DE ENCAIXE DE CERÂMICA OU DE CONCRETO INCLUSO TRANSPORTE VERTICAL. AF. 07/2019	CHP	CHIP	0,0431000	15,20	0,65
Composição	93262 SINAPI	GUINCHO ELÉTRICO DE COLUNA, CAPACIDADE 400 KG, COM MOTO FREIO, MOTOR TRIFÁSICO DE 1,25 CV - CHP DIURNO. AF. 03/2016	CHI	CHI	0,0598000	14,36	0,85
Composição	88262 SINAPI	MOTOR TRIFÁSICO DE 1,25 CV - CHI DIURNO. AF. 03/2016	SEDI - SERVIÇOS DIVERSOS	H	0,3670000	16,59	6,08
Composição	88239 SINAPI	CARPINTEIRO DE FORMAS COM ENCARGOS COMPLEMENTARES	SEDI - SERVIÇOS DIVERSOS	H	0,4070000	13,64	5,55
Insumo	00004430 SINAPI	AJUDANTE DE CARPINTEIRO COM ENCARGOS COMPLEMENTARES	Material	M	1,9660000	11,00	21,51
Insumo	00020247 SINAPI	CAIBRO NAO APARELHADO *5 X 6* CM, EM MACARANDUBA, ANGELIM OU EQUIVALENTE DA REGIAO - BRUTA	Material	KG	0,0700000	20,16	1,41
Insumo	00039027 SINAPI	PREÇO DE AÇO POLIDO COM CABECA 15 X 15 (1 1/4 X 13)	Material	KG	0,0500000	18,19	0,90
Insumo	00040568 SINAPI	PREÇO DE AÇO POLIDO COM CABECA 19 X 96 (3 1/4 X 9)	Material	KG	0,0300000	18,34	0,55
Insumo	00004408 SINAPI	RIPA NAO APARELHADA, *1,5 X 5* CM, EM MACARANDUBA, ANGELIM OU EQUIVALENTE DA REGIAO - BRUTA	Material	M	3,2920000	2,09	6,88
Insumo	00004425 SINAPI	VIGA NAO APARELHADA *6 X 12* CM, EM MACARANDUBA, ANGELIM OU EQUIVALENTE DA REGIAO - BRUTA	Material	M	0,6580000	23,26	15,30
		MO sem LS =>	10,87	LS =>	0,00	MO com LS =>	10,87
		Valor do BDI =>	17,19			Valor com BDI =>	76,87
		Quant. =>	815,9000000	Preço Total =>	62.718,23		

Composições Analíticas com Preço Unitário

Composição	Código Banco	Descrição	Tipo	Und	Quant.	Valor Unit	Total
Composição	92586 SINAPI	FABRICAÇÃO E INSTALAÇÃO DE TESOURA INTEIRA EM AÇO, VÃO DE 5 M, PARA TELHA CERÂMICA OU DE CONCRETO, INCLUSO (CIMENTO, AF_1/2/2015	COBE - COBERTURA	UN	1,0000000	900,75	900,75
Composição Auxiliar	92255 SINAPI	INSTALAÇÃO DE TESOURA (INTEIRA OU MEIA), EM AÇO, PARA VÃOS MAIORES OU IGUAIS A 3,0 M E MENORES QUE 6,0 M, INCLUSO (CIMENTO, AF_07/2019	COBE - COBERTURA	UN	1,0000000	130,78	130,78
Composição Auxiliar	88316 SINAPI	SERVENTE COM ENCARGOS COMPLEMENTARES	SEDI - SERVIÇOS DIVERSOS	H	0,3280000	12,51	4,10
Composição Auxiliar	88276 SINAPI	MONTADOR DE ESTRUTURA METÁLICA COM ENCARGOS COMPLEMENTARES	SEDI - SERVIÇOS DIVERSOS	H	1,4220000	15,47	21,99
Insumo	00004777 SINAPI	E 1/4"	Material	KG	20,3000000	8,65	175,59
Insumo	00010997 SINAPI	ELETRODO REVESTIDO AWS - E7018, DIÂMETRO IGUAL A 4,00 MM	Material	KG	0,2340000	31,98	7,48
Insumo	00040598 SINAPI	PERFIL UDC (U DOBRADO DE CHAPA) SIMPLES DE AÇO LAMINADO, GALVANIZADO, ASTM A36, 127 X 50 MM, E= 3 MM	Material	KG	81,5600000	9,11	560,81
		MO sem LS => 78,57 Valor do BDI => 259,59		LS =>	0,00	MO com LS => 78,57 Valor com BDI => 1.160,34	78,57
				Quant. =>	22,0000000	Preço Total => 25.527,48	25.527,48

Composição	Código Banco	Descrição	Tipo	Und	Quant.	Valor Unit	Total
Composição	94201 SINAPI	TELHAMENTO COM TELHA CERÂMICA CAPA-CANAL, TIPO COLONIAL, COM ATÉ 2 ÁGUAS, INCLUSO TRANSPORTE VERTICAL, AF_07/2019	COBE - COBERTURA	m²	1,0000000	36,35	36,35
Composição Auxiliar	93281 SINAPI	GUINCHO ELÉTRICO DE COLUNA, CAPACIDADE 400 KG, COM MOTOR FREIO, MOTOR TRIFÁSICO DE 1,25 CV - CHP DIURNO, AF_03/2016	CHOR - CUSTOS HORÁRIOS DE MÁQUINAS E EQUIPAMENTOS	CHP	0,0372000	15,20	0,56
Composição Auxiliar	93282 SINAPI	GUINCHO ELÉTRICO DE COLUNA, CAPACIDADE 400 KG, COM MOTOR FREIO, MOTOR TRIFÁSICO DE 1,25 CV - CHI DIURNO, AF_03/2016	CHOR - CUSTOS HORÁRIOS DE MÁQUINAS E EQUIPAMENTOS	CHI	0,0516000	14,36	0,74
Composição Auxiliar	88316 SINAPI	SERVENTE COM ENCARGOS COMPLEMENTARES	SEDI - SERVIÇOS DIVERSOS	H	0,3990000	12,51	4,99
Composição Auxiliar	88323 SINAPI	TELHADISTA COM ENCARGOS COMPLEMENTARES	SEDI - SERVIÇOS DIVERSOS	H	0,1330000	19,31	2,56
Insumo	00007173 SINAPI	TELHA DE BARRO / CERÂMICA, NÃO ESMALTADA, TIPO COLONIAL, CANAL, PLAN, PAULISTA, COMPRIMENTO DE *44 A 50* CM, RENDIMENTO DE COBERTURA DE *26* TELHAS/M2	Material	MIL	0,0275000	1.000,00	27,50
		MO sem LS => 7,25 Valor do BDI => 10,47		LS =>	0,00	MO com LS => 7,25 Valor com BDI => 46,82	7,25
				Quant. =>	815,9000000	Preço Total => 38.200,43	38.200,43

Composição	Código Banco	Descrição	Tipo	Und	Quant.	Valor Unit	Total
Composição	94221 SINAPI	CUMEIRA PARA TELHA CERÂMICA EMBOÇADA COM ARGAMASSA TRAÇO 1:2:9 (CIMENTO, CAL E AREIA) PARA TELHADOS COM ATÉ 2 ÁGUAS, INCLUSO TRANSPORTE VERTICAL, AF_07/2019	COBE - COBERTURA	M	1,0000000	18,12	18,12
Composição Auxiliar	93281 SINAPI	GUINCHO ELÉTRICO DE COLUNA, CAPACIDADE 400 KG, COM MOTOR FREIO, MOTOR TRIFÁSICO DE 1,25 CV - CHP DIURNO, AF_03/2016	CHOR - CUSTOS HORÁRIOS DE MÁQUINAS E EQUIPAMENTOS	CHP	0,0065000	15,20	0,09
Composição Auxiliar	93282 SINAPI	GUINCHO ELÉTRICO DE COLUNA, CAPACIDADE 400 KG, COM MOTOR FREIO, MOTOR TRIFÁSICO DE 1,25 CV - CHI DIURNO, AF_03/2016	CHOR - CUSTOS HORÁRIOS DE MÁQUINAS E EQUIPAMENTOS	CHI	0,0087000	14,36	0,12
Composição Auxiliar	87337 SINAPI	ARGAMASSA TRAÇO 1:2:9 (EM VOLUME DE CIMENTO, CAL E AREIA MÉDIA ÚMIDA) PARA EMBOÇOMASSA ÚNICA/ASSENTAMENTO DE ALVENARIA DE VEDAÇÃO, PREPARO MECÂNICO COM MISTURADOR DE EIXO HORIZONTAL DE 300 KG, AF_06/2019	SEDI - SERVIÇOS DIVERSOS	m²	0,0117000	373,84	4,37
Composição Auxiliar	88316 SINAPI	SERVENTE COM ENCARGOS COMPLEMENTARES	SEDI - SERVIÇOS DIVERSOS	H	0,2090000	12,51	2,61
Composição Auxiliar	88323 SINAPI	TELHADISTA COM ENCARGOS COMPLEMENTARES	SEDI - SERVIÇOS DIVERSOS	H	0,1940000	19,31	3,16
Insumo	00007181 SINAPI	CUMEIRA PARA TELHA CERÂMICA, COMPRIMENTO DE *41* CM, RENDIMENTO DE *3* TELHAS/M	Material	UN	3,0000000	2,59	7,77
		MO sem LS => 5,73 Valor do BDI => 5,22		LS =>	0,00	MO com LS => 5,73 Valor com BDI => 23,34	5,73
				Quant. =>	54,0000000	Preço Total => 1.260,36	1.260,36

Composição	Código Banco	Descrição	Tipo	Und	Quant.	Valor Unit	Total
Composição	12625 ORSE	Reitelhamento em cobertura com telha cerâmica tipo canal comum, itabaiana ou similar.	Telhamento	m²	1,0000000	8,89	8,89
Composição Auxiliar	10549 ORSE	Encargos Complementares - Sarvente	Provisões	h	0,3200000	3,50	1,12
Composição Auxiliar	10551 ORSE	Encargos Complementares - Carpinteiro	Provisões	h	0,1600000	3,43	0,54
Insumo	4711 ORSE	Telha cerâmica tipo colonial, simples, não resinada, comp=50cm, 26 un/m² (itabaiana ou similar)	Material	un	2,1000000	0,90	1,89



CNPJ: 06.477.822/0001 - 44

Obra
Contratação de empresa especializada em prestação de serviço de Engenharia para a Reforma e Ampliação da U.I. Domingos Machado Localizada no Centro do município de Barão de Grajaú - MA

Bancos
SINAPI - 11/2021 - Maranhão
ORSE - 09/2021 - Sergipe
SEINFRA - 027 - Ceará

B.D.I.
28,82%
Encargos Sociais
Desonerado:
Horista: 86,61%
Mensalista: 49,67%

Composições Analíticas com Preço Unitário

Insunmo	00001213 SINAPI	CARPINTEIRO DE FORMAS	Mão de Obra	H	0,16000000	13,88	2,22
Insunmo	00006111 SINAPI	SERVENTE DE OBRAS	Mão de Obra	H	0,32000000	9,78	3,12
			MO sem LS =>	LS =>	0,00	MO com LS =>	5,34
			Valor do BDI =>			Valor com BDI =>	11,45
			Quant. =>		759,10000000	Preço Total =>	8.691,69

7.2							44.066,40
7.2.1	Código Banco	Descrição	Tipo	Und	Quant.	Valor Unit	Total
Composição	100777 SINAPI	COBERTURAS DO AUDITÓRIO ESCOLAR E RECUPERAÇÃO DA QUADRA ESTRUTURA TRELÇADA DE COBERTURA, TIPO SHED, COM LIGAÇÕES PARA FUSILADAS, INCLUSOS PERFILES METÁLICOS, CHAPAS METÁLICAS, MÃO DE OBRA E TRANSPORTE COM GUINDASTE - FORNECIMENTO E INSTALAÇÃO.	FUES - FUNDAÇÕES E ESTRUTURAS	KG	1,00000000	13,15	13,15
Composição Auxiliar	93287 SINAPI	AF- 01/2020 P GUINDASTE HIDRÁULICO AUTOPROPULIDO, COM LANÇA TELESCÓPICA 40 M, CAPACIDADE MÁXIMA 60 T, POTÊNCIA 260 KW - CHIP DIURNO. AF_ 03/2016	CHOR - CUSTOS HORÁRIOS DE MÁQUINAS E EQUIPAMENTOS	CHP	0,00540000	369,89	1,99
Composição Auxiliar	93288 SINAPI	GUINDASTE HIDRÁULICO AUTOPROPULIDO, COM LANÇA TELESCÓPICA 40 M, CAPACIDADE MÁXIMA 60 T, POTÊNCIA 260 KW - CHI DIURNO. AF_ 03/2016	CHOR - CUSTOS HORÁRIOS DE MÁQUINAS E EQUIPAMENTOS	CHI	0,00040000	106,67	0,04
Composição Auxiliar	100716 SINAPI	JATEAMENTO ABRASIVO COM GRANALHA DE AÇO EM PERFIL METÁLICO EM FABRICA. AF_ 01/2020	PINT - PINTURAS	m²	0,04610000	23,41	1,07
Composição Auxiliar	100719 SINAPI	PINTURA COM TINTA ALQUÍDICA DE FUNDO (TIPO ZARÇAO) PULVERIZADA SOBRE PERFIL METÁLICO EXECUTADO EM FABRICA (POR DEMÃO).	PINT - PINTURAS	m²	0,04610000	7,15	0,32
Composição Auxiliar	86240 SINAPI	AF- 01/2020 P AJUDANTE DE ESTRUTURA METÁLICA COM ENCARGOS COMPLEMENTARES	SEDI - SERVIÇOS DIVERSOS	H	0,00070000	11,33	0,00
Composição Auxiliar	86278 SINAPI	MONTADOR DE ESTRUTURA METÁLICA COM ENCARGOS COMPLEMENTARES	SEDI - SERVIÇOS DIVERSOS	H	0,03960000	15,47	0,59
Insunmo	00004777 SINAPI	CANTONEIRA ACO ABAS IGUAIS (QUALQUER BITOLA), ESPESSURA ENTRE 1/8" E 1/4"	Material	KG	0,55660000	8,65	4,81
Insunmo	00001333 SINAPI	CHAPA DE AÇO GROSSA, ASTM A36, E = 1/2" (12,70 MM) 99,59 KGM2	Material	KG	0,00340000	8,42	0,02
Insunmo	00010696 SINAPI	PERFIL "U" DE AÇO LAMINADO, "U" 152 X 15,6	Material	KG	0,43880000	9,84	4,31
				MO sem LS =>	0,80	MO com LS =>	16,93
				Valor do BDI =>	3,78	Valor com BDI =>	18,013,52
				Quant. =>	1.064,00000000	Preço Total =>	18.013,52

7.2.2	Código Banco	Descrição	Tipo	Und	Quant.	Valor Unit	Total
Composição	94213 SINAPI	TELHAMENTO COM TELHA DE AÇO/ALUMÍNIO E = 0,5 MM, COM ATE 2 ÁGUAS, INCLUSO ICAMENTO. AF_ 07/2019	COBE - COBERTURA	m²	1,00000000	80,71	80,71
Composição Auxiliar	93281 SINAPI	GUINCHO ELÉTRICO DE COLUNA, CAPACIDADE 400 KG, COM MOTO FREIO, MOTOR TRIFÁSICO DE 1,25 CV - CHIP DIURNO. AF_ 03/2016	CHOR - CUSTOS HORÁRIOS DE MÁQUINAS E EQUIPAMENTOS	CHP	0,00090000	15,20	0,01
Composição Auxiliar	93282 SINAPI	GUINCHO ELÉTRICO DE COLUNA, CAPACIDADE 400 KG, COM MOTO FREIO, MOTOR TRIFÁSICO DE 1,25 CV - CHI DIURNO. AF_ 03/2016	CHOR - CUSTOS HORÁRIOS DE MÁQUINAS E EQUIPAMENTOS	CHI	0,00190000	14,36	0,01
Composição Auxiliar	86316 SINAPI	SERVENTE COM ENCARGOS COMPLEMENTARES	SEDI - SERVIÇOS DIVERSOS	H	0,09700000	12,51	1,21
Composição Auxiliar	86323 SINAPI	TELHADISTA COM ENCARGOS COMPLEMENTARES	SEDI - SERVIÇOS DIVERSOS	H	0,09100000	19,31	1,75
Insunmo	00011029 SINAPI	HASTE RETA PARA GANCHO DE FERRO GALVANIZADO, COM ROSCA 1/4" X 30 CM PARA FIXAÇÃO DE TELHA METÁLICA, INCLUI PORCA E ARRUELAS DE VEDAÇÃO	Material	CJ	4,15000000	1,41	5,85
Insunmo	00007243 SINAPI	TELHA TRAPEZOIDAL EM AÇO ZINCADO, SEM PINTURA, ALTURA DE APROXIMADAMENTE 40 MM, ESPESSURA DE 0,50 MM E LARGURA ÚTIL DE 980 MM	Material	m²	1,16600000	61,65	71,88
				MO sem LS =>	2,50	MO com LS =>	2,50
				Valor do BDI =>	23,26	Valor com BDI =>	103,97
				Quant. =>	190,00000000	Preço Total =>	19.754,30

7.2.3	Código Banco	Descrição	Tipo	Und	Quant.	Valor Unit	Total
Composição	8625 ORSE	Telhamento com telha translúcida em fibra de vidro, 0,50 x 0,19m	Telhamento	m²	1,00000000	94,21	94,21
Composição Auxiliar	10548 ORSE	Encargos Complementares - Servente	Provisórios	h	1,00000000	3,50	3,50
Composição Auxiliar	10551 ORSE	Encargos Complementares - Carpinteiro	Provisórios	h	0,50000000	3,43	1,71
Insunmo	8878 ORSE	Telha translúcida em fibra de vidro, 0,50 x 0,19m	Material	un	28,00000000	2,78	72,28
Insunmo	00001213 SINAPI	CARPINTEIRO DE FORMAS	Mão de Obra	H	0,50000000	13,88	6,94
Insunmo	00006111 SINAPI	SERVENTE DE OBRAS	Mão de Obra	H	1,00000000	9,78	9,78
				MO sem LS =>	16,72	MO com LS =>	16,72
				Valor do BDI =>	27,15	Valor com BDI =>	121,36
				Quant. =>	51,90000000	Preço Total =>	6.298,58



Obra
Contratação de empresa especializada em prestação de serviço de Engenharia para a Reforma e Ampliação da U.I. Domingos Machado Localizada no Centro do município de Barão de Grajaú - MA
DE GRAJAU
UMA ADMINISTRAÇÃO PARA TODOS
CNPJ: 06.477.822/0001 - 44

Bancos
SINAPI - 11/2021 - Maranhão
ORSE - 09/2021 - Sergipe
SEINFRA - 027 - Ceará

B.D.I.
28,82%

Encargos Sociais
Desonerado:
Horista: 86,61%
Mensalista: 49,67%

Composições Analíticas com Preço Unitário

Composição	Código Banco	Descrição	ESQV - ESQUADRIAS/FERRAGENS/VIDRO S	UN	Quant.	Valor Unit	Total
Composição	91306 SINAPI	FECHADURA DE EMBUTIR PARA PORTAS INTERNAS, COMPLETA, ACABAMENTO PADRÃO MÉDIO, COM EXECUÇÃO DE FURO - FORNECIMENTO E INSTALAÇÃO AF 12/2019		UN	1,0000000	95,30	95,30
Auxiliar	88261 SINAPI	CARPINTEIRO DE ESQUADRIA COM ENCARGOS COMPLEMENTARES		H	0,7670000	15,15	11,82
Composição	88316 SINAPI	SERVENTE COM ENCARGOS COMPLEMENTARES		H	0,3840000	12,51	4,80
Auxiliar	00003093 SINAPI	Material		CJ	1,0000000	78,88	78,88
Insumo		MO sem LS => 13,42 Valor do BDI => 27,46		LS =>	0,00	MO com LS => 13,42 Valor com BDI => 122,76	13,42 122,76
				Quant. =>	3,0000000	Preço Total =>	368,28

8.6	Código Banco	Descrição	Tipo	Und	Quant.	Valor Unit	Total
Composição	74047/002 SINAPI	DOBRADICA EM ACOFERRO, 3" X 2 1/2", E=1,9 A 2 MM, SEM ANEL, CROMADO OU ZINCADO, TAMPA BOLA, COM PARAFUSOS	ESQV - ESQUADRIAS/FERRAGENS/VIDRO SEDI - SERVIÇOS DIVERSOS	UN	1,0000000	18,03	18,03
Auxiliar	88239 SINAPI	AJUDANTE DE CARPINTEIRO COM ENCARGOS COMPLEMENTARES		H	0,3000000	13,64	4,09
Composição	88261 SINAPI	CARPINTEIRO DE ESQUADRIA COM ENCARGOS COMPLEMENTARES		H	0,3000000	15,15	4,54
Auxiliar	00002420 SINAPI	Material		UN	1,0000000	9,40	9,40
Insumo		MO sem LS => 7,07 Valor do BDI => 5,19		LS =>	0,00	MO com LS => 7,07 Valor com BDI => 23,22	7,07 23,22
				Quant. =>	18,0000000	Preço Total =>	417,96

9	Código Banco	Descrição	Tipo	Und	Quant.	Valor Unit	Total
9.1		INSTALAÇÕES ELÉTRICAS					156.766,35
9.1.1		INSTALAÇÕES ELÉTRICAS QUADRA DE ESPORTES					15.762,61
9.1.1.1		QUADRO DE DISTRIBUIÇÃO					2.962,51
Composição	1018/75 SINAPI	QUADRO DE DISTRIBUIÇÃO DE ENERGIA EM CHAPA DE AÇO GALVANIZADO, DE EMBUTIR, COM BARRAMENTO TRIFÁSICO, PARA 12 DISJUNTORES DIN 100A - FORNECIMENTO E INSTALAÇÃO AF 10/2020	INEL - INSTALAÇÃO ELÉTRICA/ELETRIFICAÇÃO E ILUMINAÇÃO EXTERNA	UN	1,0000000	340,42	340,42
Auxiliar	87367 SINAPI	ARGAMASSA TRACO 1:16 (EM VOLUME DE CIMENTO, CAL E AREIA MÉDIA ÚMIDA) PARA EMBOCO/MASSA ÚNICA/ASSENTAMENTO DE ALVENARIA DE VEDAÇÃO, PREPARO MANUAL AF 09/2019	SEDI - SERVIÇOS DIVERSOS	m²	0,0117000	464,14	5,43
Composição	88264 SINAPI	ELETRICISTA COM ENCARGOS COMPLEMENTARES		H	0,4811000	16,94	8,14
Auxiliar	88247 SINAPI	AUXILIAR DE ELETRICISTA COM ENCARGOS COMPLEMENTARES		H	0,4811000	12,71	6,11
Composição	00013393 SINAPI	Material		UN	1,0000000	320,74	320,74
Auxiliar		MO sem LS => 12,96 Valor do BDI => 98,10		LS =>	0,00	MO com LS => 12,96 Valor com BDI => 438,52	12,96 438,52
				Quant. =>	1,0000000	Preço Total =>	438,52

9.1.1.2	Código Banco	Descrição	Tipo	Und	Quant.	Valor Unit	Total
Composição	97362 SINAPI	QUADRO DE MEDIÇÃO GERAL DE ENERGIA PARA BARRAMENTO BLINDADO COM 4 MEDIDORES - FORNECIMENTO E INSTALAÇÃO AF 10/2020	INEL - INSTALAÇÃO ELÉTRICA/ELETRIFICAÇÃO E SEDI - SERVIÇOS DIVERSOS	UN	1,0000000	1.608,24	1.608,24
Auxiliar	88247 SINAPI	AUXILIAR DE ELETRICISTA COM ENCARGOS COMPLEMENTARES		H	0,8484000	12,71	10,78
Composição	88264 SINAPI	ELETRICISTA COM ENCARGOS COMPLEMENTARES		H	0,8484000	16,94	14,37
Auxiliar	00001068 SINAPI	Material		UN	1,0000000	1.583,09	1.583,09
Insumo		MO sem LS => 20,57 Valor do BDI => 463,49		LS =>	0,00	MO com LS => 20,57 Valor com BDI => 2.071,73	20,57 2.071,73
				Quant. =>	1,0000000	Preço Total =>	2.071,73

9.1.1.3	Código Banco	Descrição	Tipo	Und	Quant.	Valor Unit	Total
Composição	93653 SINAPI	DISJUNTOR MONOPOLAR TIPO DIN, CORRENTE NOMINAL DE 10A - FORNECIMENTO E INSTALAÇÃO AF 10/2020	INEL - INSTALAÇÃO ELÉTRICA/ELETRIFICAÇÃO E SEDI - SERVIÇOS DIVERSOS	UN	1,0000000	9,47	9,47
Auxiliar	88264 SINAPI	ELETRICISTA COM ENCARGOS COMPLEMENTARES		H	0,0352000	16,94	0,59



CNPJ: 06.477.822/0001 - 44

Obra
 Contratação de empresa especializada em prestação de serviço de Engenharia para a Reforma e Ampliação da U.I Domingos Machado Localizada no Centro do município de Barão de Grajaú - MA

Bancos
 SINAPI - 11/2021 - Maranhão
 ORSE - 09/2021 - Sergipe
 SEINFRA - 027 - Ceará

Encargos Sociais
 Desonerado:
 Horta: 86,61%
 Mensalista: 49,67%

Composições Analíticas com Preço Unitário

Composição	Código	Banco	Descrição	Quant.	Valor	Unit	Total
Auxiliar	88247	SINAPI	AUXILIAR DE ELETRICISTA COM ENCARGOS COMPLEMENTARES	H	0,0352000	12,71	0,44
Insumo	00034653	SINAPI	DISJUNTOR TIPO DINIEC. MONOPOLAR DE 6 ATE 32A	UN	1,0000000	7,81	7,81
Insumo	00001570	SINAPI	TERMINAL A COMPRESSAO EM COBRE ESTANHANDO PARA CABO 2,5 MM2, 1 FURO E 1 COMPRESSAO, PARA PARAFUSO DE FIXACAO M5	UN	1,0000000	0,83	0,83
			MO sem LS =>	LS =>	0,00	MO com LS =>	0,85
			Valor do BDI =>	2,72		Valor com BDI =>	12,19
				Quant. =>	1,0000000	Preço Total =>	12,19

9.1.1.4	Código	Banco	Descrição	Quant.	Valor	Unit	Total
Composição	93655	SINAPI	DISJUNTOR MONOPOLAR TIPO DIN, CORRENTE NOMINAL DE 40A - INEL - INSTALACAO ELETROELETTRIFICACAO E FORNECIMENTO E INSTALACAO. AF 10/2020	UN	1,0000000	10,59	10,59
Composição	88247	SINAPI	AUXILIAR DE ELETRICISTA COM ENCARGOS COMPLEMENTARES	H	0,0663000	12,71	0,84
Auxiliar	88264	SINAPI	ELETRICISTA COM ENCARGOS COMPLEMENTARES	H	0,0663000	16,94	1,12
Auxiliar	00034653	SINAPI	DISJUNTOR TIPO DINIEC. MONOPOLAR DE 6 ATE 32A	UN	1,0000000	7,81	7,81
Insumo	00001571	SINAPI	TERMINAL A COMPRESSAO EM COBRE ESTANHANDO PARA CABO 4 MM2, 1 FURO E 1 COMPRESSAO, PARA PARAFUSO DE FIXACAO M5	UN	1,0000000	0,82	0,82
			MO sem LS =>	LS =>	0,00	MO com LS =>	1,60
			Valor do BDI =>	3,05		Valor com BDI =>	13,64
				Quant. =>	5,0000000	Preço Total =>	68,20

9.1.1.5	Código	Banco	Descrição	Quant.	Valor	Unit	Total
Composição	93658	SINAPI	DISJUNTOR MONOPOLAR TIPO DIN, CORRENTE NOMINAL DE 40A - FORNECIMENTO E INSTALACAO. AF 10/2020	UN	1,0000000	16,64	16,64
Composição	88247	SINAPI	AUXILIAR DE ELETRICISTA COM ENCARGOS COMPLEMENTARES	H	0,1352000	12,71	1,71
Auxiliar	88264	SINAPI	ELETRICISTA COM ENCARGOS COMPLEMENTARES	H	0,1352000	16,94	2,29
Insumo	00034696	SINAPI	DISJUNTOR TIPO DIN / IEC, MONOPOLAR DE 40 ATE 50A	UN	1,0000000	11,58	11,58
Insumo	00001574	SINAPI	TERMINAL A COMPRESSAO EM COBRE ESTANHANDO PARA CABO 10 MM2, 1 FURO E 1 COMPRESSAO, PARA PARAFUSO DE FIXACAO M6	UN	1,0000000	1,06	1,06
			MO sem LS =>	LS =>	0,00	MO com LS =>	3,27
			Valor do BDI =>	4,79		Valor com BDI =>	21,43
				Quant. =>	2,0000000	Preço Total =>	42,86

9.1.1.6	Código	Banco	Descrição	Quant.	Valor	Unit	Total
Composição	7871	ORSE	Disjuntor monopol DR 25 A - Dispositivo residual diferencial, tipo AC, ref:6SU1 Siemens ou similar	un	1,0000000	75,31	75,31
Composição	10552	ORSE	Encargos Complementares - Eletricista	h	0,4000000	3,38	1,35
Auxiliar	10549	ORSE	Encargos Complementares - Servente	h	0,4000000	3,50	1,40
Auxiliar	7860	ORSE	Disjuntor monopol DR 25 A, dispositivo residual diferencial	un	1,0000000	63,10	63,10
Insumo	00002436	SINAPI	ELETRICISTA	H	0,4000000	13,88	5,55
Insumo	00006111	SINAPI	SERVENTE DE OBRAS	H	0,4000000	9,78	3,91
			MO sem LS =>	LS =>	0,00	MO com LS =>	9,46
			Valor do BDI =>	21,70		Valor com BDI =>	97,01
				Quant. =>	1,0000000	Preço Total =>	97,01

9.1.1.7	Código	Banco	Descrição	Quant.	Valor	Unit	Total
Composição	9042	ORSE	Dispositivo de proteção contra surto de tensão DPS 40KA - 440v	un	1,0000000	79,95	79,95
Composição	10549	ORSE	Encargos Complementares - Servente	h	0,3000000	3,50	1,05
Composição	10552	ORSE	Encargos Complementares - Eletricista	h	0,3000000	3,38	1,01
Auxiliar	9332	ORSE	Dispositivo de proteção contra surto de tensão DPS 40KA - 440v (para-raio)	un	1,0000000	70,80	70,80
Insumo	00002436	SINAPI	ELETRICISTA	H	0,3000000	13,88	4,16
Insumo	00006111	SINAPI	SERVENTE DE OBRAS	H	0,3000000	9,78	2,93
			MO sem LS =>	LS =>	0,00	MO com LS =>	7,09
			Valor do BDI =>	23,04		Valor com BDI =>	102,99
				Quant. =>	1,0000000	Preço Total =>	102,99

9.1.1.8	Código	Banco	Descrição	Quant.	Valor	Unit	Total
Composição	9041	ORSE	Dispositivo de proteção contra surto de tensão DPS 60KA - 275v	un	1,0000000	100,15	100,15



BARÃO
DE GRAJAU
UMA ADMINISTRAÇÃO PARA TODOS

Obra
Contratação de empresa especializada em prestação de serviço de Engenharia para a Reforma e Ampliação da U.I Domingos Machado Localizada no Centro do município de Barão de Grajaú - MA

Bancos
SINAPI - 11/2021 - Maranhão
ORSE - 09/2021 - Sergipe
SEINFRA - 027 - Ceará

B.D.I.
28,82%

Encargos Sociais
Desonerado:
Horista: 86,61%
Mensalista: 49,67%

CNPJ: 06.477.822/0001 - 44

Composições Analíticas com Preço Unitário

Composição	Código Banco	Descrição	Provisões	h	0,30000000	3,50	1,05
Auxiliar	10549 ORSE	Encargos Complementares - Servente	Provisões	h	0,30000000	3,38	1,01
Composição	10552 ORSE	Encargos Complementares - Eletricista	Provisões	un	1,00000000	91,00	91,00
Insunio	9225 ORSE	Dispositivo de proteção contra surto de tensão DPS 60kA - 275v (para-raio)	Material	H	0,30000000	13,88	4,16
Insunio	00002436 SINAPI	ELETRICISTA	Mão de Obra	H	0,30000000	9,78	2,93
Insunio	00006111 SINAPI	SERVENTE DE OBRAS	Mão de Obra	H	0,30000000	9,78	2,93
			MO sem LS =>	LS =>	0,00	MO com LS =>	7,09
			Valor do BDI =>	28,86		Valor com BDI =>	129,01
				Quant. =>	1,00000000	Preço Total =>	129,01
							3,743,58
							20,86
							6,14
							2,22
							12,71
							16,94
							12,88
							4,65
							26,87
							1,880,90

9.1.2	Código Banco	Descrição	Tipo	Und	Quant.	Valor Unit	Total
9.1.2.1	95746 SINAPI	ELETRICISTA	INEL - INSTALAÇÃO	M	1,00000000	20,86	20,86
Composição	95746 SINAPI	ELETRODUTO DE AÇO GALVANIZADO, CLASSE LEVE, DN 25 MM (1), APARENTE, INSTALADO EM TETO - FORNECIMENTO E INSTALAÇÃO, AF 11/2016 P	INEL - INSTALAÇÃO ELÉTRICA/ELETRIFICAÇÃO E ILUMINAÇÃO EXTERNA	M	1,00000000	20,86	20,86
Composição	95754 SINAPI	LAVA DE EMENDA PARA ELETRODUTO, AÇO GALVANIZADO, DN 25 MM (1*), APARENTE, INSTALADA EM TETO - FORNECIMENTO E INSTALAÇÃO, AF 11/2016 P	INEL - INSTALAÇÃO ELÉTRICA/ELETRIFICAÇÃO E ILUMINAÇÃO EXTERNA	UN	0,33330000	6,14	2,04
Composição	91170 SINAPI	FIXAÇÃO DE TUBOS HORIZONTAIS DE PVC, CPVC OU COBRE DIÂMETROS MENORES OU IGUAIS A 40 MM OU ELETROCALHAS ATÉ 150MM DE LARGURA, COM ABRAÇADEIRA METÁLICA RÍGIDA TIPO D 1/2, FIXADA EM PERFILADO EM LAJE, AF 05/2015	INHI - INSTALAÇÕES HIDROSANITÁRIAS	M	1,00000000	2,22	2,22
Auxiliar	88247 SINAPI	AUXILIAR DE ELETRICISTA COM ENCARGOS COMPLEMENTARES	SEDI - SERVIÇOS DIVERSOS	H	0,10440000	12,71	1,32
Auxiliar	88264 SINAPI	ELETRICISTA COM ENCARGOS COMPLEMENTARES	SEDI - SERVIÇOS DIVERSOS	H	0,10440000	16,94	1,76
Insunio	00021136 SINAPI	ITEM PROCESSO DESATIVACAOI ELETRODUTO EM AÇO GALVANIZADO ELETROLITICO, LEVE, DIAMETRO 1", PAREDE DE 0,90 MM	Material	M	1,05000000	12,88	13,52
			MO sem LS =>	LS =>	0,00	MO com LS =>	4,65
			Valor do BDI =>	6,01		Valor com BDI =>	26,87
				Quant. =>	70,00000000	Preço Total =>	1,880,90

9.1.2.2	Código Banco	Descrição	Tipo	Und	Quant.	Valor Unit	Total
9.1.2.2	95748 SINAPI	ELETRODUTO DE AÇO GALVANIZADO, CLASSE SEMI PESADO, DN 40 MM (1 1/2), APARENTE, INSTALADO EM TETO - FORNECIMENTO E INSTALAÇÃO, AF 11/2016 P	INEL - INSTALAÇÃO ELÉTRICA/ELETRIFICAÇÃO E ILUMINAÇÃO EXTERNA	M	1,00000000	37,73	37,73
Composição	95756 SINAPI	LAVA DE EMENDA PARA ELETRODUTO, AÇO GALVANIZADO, DN 40 MM (1 1/2*), APARENTE, INSTALADA EM TETO - FORNECIMENTO E INSTALAÇÃO, AF 11/2016 P	INEL - INSTALAÇÃO ELÉTRICA/ELETRIFICAÇÃO E ILUMINAÇÃO EXTERNA	UN	0,33330000	12,13	4,04
Composição	91170 SINAPI	FIXAÇÃO DE TUBOS HORIZONTAIS DE PVC, CPVC OU COBRE DIÂMETROS MENORES OU IGUAIS A 40 MM OU ELETROCALHAS ATÉ 150MM DE LARGURA, COM ABRAÇADEIRA METÁLICA RÍGIDA TIPO D 1/2, FIXADA EM PERFILADO EM LAJE, AF 05/2015	INHI - INSTALAÇÕES HIDROSANITÁRIAS	M	1,00000000	2,22	2,22
Auxiliar	88264 SINAPI	AUXILIAR DE ELETRICISTA COM ENCARGOS COMPLEMENTARES	SEDI - SERVIÇOS DIVERSOS	H	0,17010000	16,84	2,88
Auxiliar	88247 SINAPI	ELETRICISTA COM ENCARGOS COMPLEMENTARES	SEDI - SERVIÇOS DIVERSOS	H	0,17010000	12,71	2,16
Insunio	00021130 SINAPI	ITEM PROCESSO DESATIVACAOI ELETRODUTO EM AÇO GALVANIZADO ELETROLITICO, SEMI-PESADO, DIAMETRO 1 1/2", PAREDE DE 1,20 MM	Material	M	1,05000000	25,18	26,43
			MO sem LS =>	LS =>	0,00	MO com LS =>	6,97
			Valor do BDI =>	10,87		Valor com BDI =>	48,60
				Quant. =>	10,00000000	Preço Total =>	486,00

9.1.2.3	Código Banco	Descrição	Tipo	Und	Quant.	Valor Unit	Total
9.1.2.3	95777 SINAPI	CONDULETE DE ALUMÍNIO, TIPO B, PARA ELETRODUTO DE AÇO GALVANIZADO DN 20 MM (3/4"), APARENTE - FORNECIMENTO E INSTALAÇÃO, AF 11/2016 P	INEL - INSTALAÇÃO ELÉTRICA/ELETRIFICAÇÃO E ILUMINAÇÃO EXTERNA	UN	1,00000000	20,27	20,27
Composição	88264 SINAPI	ELETRICISTA COM ENCARGOS COMPLEMENTARES	SEDI - SERVIÇOS DIVERSOS	H	0,34340000	16,94	5,81
Auxiliar	88247 SINAPI	AUXILIAR DE ELETRICISTA COM ENCARGOS COMPLEMENTARES	SEDI - SERVIÇOS DIVERSOS	H	0,34340000	12,71	4,36
Composição	00011950 SINAPI	BUCHA DE NYLON SEM ABA S6, COM PARAFUSO DE 4,20 X 40 MM EM AÇO ZINCADO COM ROSCA SOBERBA, CABEÇA CHATA E FENDA PHILLIPS	Material	UN	2,00000000	0,20	0,40
Auxiliar	00014053 SINAPI	CONDULETE DE ALUMÍNIO TIPO B, PARA ELETRODUTO ROSCAVEL DE 3/4", COM TAMPA CEGA	Material	UN	1,00000000	9,70	9,70
Insunio			MO sem LS =>	LS =>	0,00	MO com LS =>	8,32
			Valor do BDI =>	5,84		Valor com BDI =>	26,11
				Quant. =>	5,00000000	Preço Total =>	130,55



BARÃO
DE GRAJAU
UMA ADMINISTRAÇÃO PARA TODOS

CNPJ: 06.477.822/0001 - 44

Obra
Contratação de empresa especializada em prestação de serviço de Engenharia para a Reforma e Ampliação da U.I Domingos Machado Localizada no Centro do município de Barão de Grajaú - MA

Bancos
SINAPI - 11/2021 - Maranhão
ORSE - 09/2021 - Sergipe
SEINFRA - 027 - Ceará

Encargos Sociais
Desonerado:
Horista: 86,61%
Mensalista: 49,67%

B.D.I.
28,82%

Composições Analíticas com Preço Unitário

9.1.2.4	Código Banco	Descrição	Tipo	Und	Quant.	Valor Unit	Total
Composição	95778 SINAPI	CONDULETE DE ALUMÍNIO, TIPO C, PARA ELETRODUTO DE AÇO GALVANIZADO DN 20 MM (3/4"), APARENTE - FORNECIMENTO E INSTALAÇÃO AF 11/2016 P	INEL - INSTALAÇÃO ELETROCALETRIFICAÇÃO E ILLUMINAÇÃO EXTERNA	UN	1,0000000	20,85	20,85
Composição Auxiliar	88247 SINAPI	AUXILIAR DE ELETRICISTA COM ENCARGOS COMPLEMENTARES	SEDI - SERVIÇOS DIVERSOS	H	0,3434000	12,71	4,36
Composição Auxiliar	88264 SINAPI	ELETRICISTA COM ENCARGOS COMPLEMENTARES	SEDI - SERVIÇOS DIVERSOS	H	0,3434000	16,94	5,81
Insumo	00011950 SINAPI	BUCHA DE NYLON SEM ABA S6, COM PARAFUSO DE 4,20 X 40 MM EM AÇO ZINCADO COM ROSCA SOBERBA, CABECA CHATA E FENDA PHILLIPS	Material	UN	2,0000000	0,20	0,40
Insumo	00002559 SINAPI	CONDULETE DE ALUMÍNIO TIPO C, PARA ELETRODUTO ROSCAVEL DE 3/4", COM TAMPA CEGA	Material	UN	1,0000000	10,28	10,28
		MO sem LS => 8,32	LS =>	0,00	MO com LS =>	8,32	8,32
		Valor do BDI => 6,00			Valor com BDI =>	26,85	26,85
				Quant. =>	4,0000000	Preço Total =>	107,40

9.1.2.5	Código Banco	Descrição	Tipo	Und	Quant.	Valor Unit	Total
Composição	95782 SINAPI	CONDULETE DE ALUMÍNIO, TIPO E, ELETRODUTO DE AÇO GALVANIZADO DN 25 MM (1"), APARENTE - FORNECIMENTO E INSTALAÇÃO. AF 11/2016 P	INEL - INSTALAÇÃO ELETROCALETRIFICAÇÃO E SEDI - SERVIÇOS DIVERSOS	UN	1,0000000	24,96	24,96
Composição Auxiliar	88264 SINAPI	ELETRICISTA COM ENCARGOS COMPLEMENTARES	SEDI - SERVIÇOS DIVERSOS	H	0,3570000	16,94	6,04
Composição Auxiliar	88247 SINAPI	AUXILIAR DE ELETRICISTA COM ENCARGOS COMPLEMENTARES	SEDI - SERVIÇOS DIVERSOS	H	0,3570000	12,71	4,53
Insumo	00011950 SINAPI	BUCHA DE NYLON SEM ABA S6, COM PARAFUSO DE 4,20 X 40 MM EM AÇO ZINCADO COM ROSCA SOBERBA, CABECA CHATA E FENDA PHILLIPS	Material	UN	2,0000000	0,20	0,40
Insumo	00002590 SINAPI	CONDULETE DE ALUMÍNIO TIPO E, PARA ELETRODUTO ROSCAVEL DE 1", COM TAMPA CEGA	Material	UN	1,0000000	13,99	13,99
		MO sem LS => 8,65	LS =>	0,00	MO com LS =>	8,65	8,65
		Valor do BDI => 7,19			Valor com BDI =>	32,15	32,15
				Quant. =>	1,0000000	Preço Total =>	32,15

9.1.2.6	Código Banco	Descrição	Tipo	Und	Quant.	Valor Unit	Total
Composição	10209 ORSE	Abraçadeira metálica tipo "U" de 3/4" (20mm) com fixações, p/ tubo galvanizado	Tubos e Conexões de Ferro	un	1,0000000	2,89	2,89
Composição Auxiliar	10554 ORSE	Encargos Complementares - Encanador	Provisórios	h	0,0900000	3,43	0,27
Composição Auxiliar	10549 ORSE	Encargos Complementares - Servente	Provisórios	h	0,0600000	3,50	0,28
Insumo	295 ORSE	Abraçadeira tipo U, d=26mm (3/4") c/ fixações, p/ tubo galvanizado	Material	un	1,0000000	0,45	0,45
Insumo	00002696 SINAPI	ENCANADOR OU BOMBEIRO HIDRAULICO	Mão de Obra	H	0,0900000	13,88	1,11
Insumo	00006111 SINAPI	SERVENTE DE OBRAS	Mão de Obra	H	0,0900000	9,78	0,78
		MO sem LS => 1,89	LS =>	0,00	MO com LS =>	1,89	1,89
		Valor do BDI => 0,83			Valor com BDI =>	3,72	3,72
				Quant. =>	40,0000000	Preço Total =>	146,90

9.1.2.7	Código Banco	Descrição	Tipo	Und	Quant.	Valor Unit	Total
Composição	12140 ORSE	Abraçadeira metálica tipo "D" de 1"	Tubos e Conexões de PVC Rígido	un	1,0000000	4,58	4,58
Composição Auxiliar	10549 ORSE	Encargos Complementares - Servente	Provisórios	h	0,1000000	3,50	0,35
Composição Auxiliar	10554 ORSE	Encargos Complementares - Encanador	Provisórios	h	0,1000000	3,43	0,34
Insumo	7143 ORSE	Abraçadeira metálica tipo "D" de 1"	Material	un	1,0000000	1,54	1,54
Insumo	00002696 SINAPI	ENCANADOR OU BOMBEIRO HIDRAULICO	Mão de Obra	H	0,1000000	13,88	1,38
Insumo	00006111 SINAPI	SERVENTE DE OBRAS	Mão de Obra	H	0,1000000	9,78	0,97
		MO sem LS => 2,35	LS =>	0,00	MO com LS =>	2,35	2,35
		Valor do BDI => 1,31			Valor com BDI =>	5,69	5,69
				Quant. =>	4,0000000	Preço Total =>	23,56

9.1.2.8	Código Banco	Descrição	Tipo	Und	Quant.	Valor Unit	Total
Composição	101863 SINAPI	ABRACADEIRA DE FIXAÇÃO DE BRACOS DE LUMINARIAS DE 2" - FORNECIMENTO E INSTALAÇÃO. AF 08/2020	INEL - INSTALAÇÃO ELETROCALETRIFICAÇÃO E SEDI - SERVIÇOS DIVERSOS	UN	1,0000000	14,86	14,86
Composição Auxiliar	88247 SINAPI	AUXILIAR DE ELETRICISTA COM ENCARGOS COMPLEMENTARES	SEDI - SERVIÇOS DIVERSOS	H	0,3675000	12,71	4,57
Composição Auxiliar	88264 SINAPI	ELETRICISTA COM ENCARGOS COMPLEMENTARES	SEDI - SERVIÇOS DIVERSOS	H	0,3675000	16,94	6,22
Insumo	00011927 SINAPI	ABRACADEIRA, GALVANIZADA/ZINCADA, ROSCA SEM FIM, PARAFUSO INOX, LARGURA FITA *12,6 A *14 MM, D = 2" A 2 1/2"	Material	UN	1,0000000	3,97	3,97



Obra
Contratação de empresa especializada em prestação de serviço de Engenharia para a Reforma e Ampliação da U.I. Domingos Machado Localizada no Centro do município de Barão de Grajaú - MA

CNPJ: 06.477.822/0001 - 44

Bancos
SINAPI - 11/2021 - Maranhão
ORSE - 09/2021 - Sergipe
SEINFRA - 027 - Ceará

B.D.I.
28,82%

Encargos Sociais
Desonerado:
Horista: 86,61%
Mensalista: 49,67%

Composições Analíticas com Preço Unitário

9.1.2.9	Código Banco	Descrição	Tipo	Und	Quant.	Valor Unit	Total
Composição	93051 SINAPI	BUCHA DE REDUÇÃO EM COBRE, DN 22 MM X 15 MM, SEM ANEL DE SOLDA, BOLSA X BOLSA, INSTALADO EM PRUMADA FORNECIMENTO E INSTALAÇÃO. AF: 01/2016	INHI - INSTALAÇÕES HIDROS SANITÁRIAS	UN	1,0000000	8,68	8,68
Composição Auxiliar	88248 SINAPI	AUXILIAR DE ENCANADOR OU BOMBEIRO HIDRÁULICO COM ENCARGOS COMPLEMENTARES	SEDI - SERVIÇOS DIVERSOS	H	0,0640000	12,21	0,78
Composição Auxiliar	88267 SINAPI	ENCANADOR OU BOMBEIRO HIDRÁULICO COM ENCARGOS COMPLEMENTARES	SEDI - SERVIÇOS DIVERSOS	H	0,0640000	16,30	1,04
Insumo	00039886 SINAPI	BUCHA DE REDUÇÃO DE COBRE (REF 600-2) SEM ANEL DE SOLDA, PONTA X BOLSA, 22 X 15 MM	Material	UN	1,0000000	5,27	5,27
Insumo	00038383 SINAPI	LIXA D'ÁGUA EM FOLHA, GRAO 100	Material	UN	0,0432000	1,66	0,07
Insumo	00039897 SINAPI	PASTA PARA SOLDA DE TUBOS E CONEXÕES DE COBRE (EMBALAGEM COM 250 G)	Material	UN	0,0063000	47,32	0,29
Insumo	00012732 SINAPI	SOLDA ESTANHO/COBRE PARA CONEXÕES DE COBRE, FIO 2.5 MM, CARRETEL 500 GR (SEM CHUMBO)	Material	UN	0,0048000	258,11	1,23
		MO sem LS =>		LS =>	0,00	MO com LS =>	1,52
		Valor do BDI =>			2,50	Valor com BDI =>	11,18
		Quant. =>			50,0000000	Preço Total =>	559,00
9.1.2.10	Código Banco	Descrição	Tipo	Und	Quant.	Valor Unit	Total
Composição	93057 SINAPI	BUCHA DE REDUÇÃO EM COBRE, DN 28 MM X 22 MM, SEM ANEL DE SOLDA, PONTA X BOLSA, INSTALADO EM PRUMADA FORNECIMENTO E INSTALAÇÃO. AF: 01/2016	INHI - INSTALAÇÕES HIDROS SANITÁRIAS	UN	1,0000000	12,18	12,18
Composição Auxiliar	88267 SINAPI	ENCANADOR OU BOMBEIRO HIDRÁULICO COM ENCARGOS COMPLEMENTARES	SEDI - SERVIÇOS DIVERSOS	H	0,0760000	16,30	1,23
Composição Auxiliar	88248 SINAPI	AUXILIAR DE ENCANADOR OU BOMBEIRO HIDRÁULICO COM ENCARGOS COMPLEMENTARES	SEDI - SERVIÇOS DIVERSOS	H	0,0760000	12,21	0,92
Insumo	00039887 SINAPI	BUCHA DE REDUÇÃO DE COBRE (REF 600-2) SEM ANEL DE SOLDA, PONTA X BOLSA, 28 X 22 MM	Material	UN	1,0000000	7,91	7,91
Insumo	00038383 SINAPI	LIXA D'ÁGUA EM FOLHA, GRAO 100	Material	UN	0,0504000	1,66	0,08
Insumo	00039897 SINAPI	PASTA PARA SOLDA DE TUBOS E CONEXÕES DE COBRE (EMBALAGEM COM 250 G)	Material	UN	0,0083000	47,32	0,39
Insumo	00012732 SINAPI	SOLDA ESTANHO/COBRE PARA CONEXÕES DE COBRE, FIO 2.5 MM, CARRETEL 500 GR (SEM CHUMBO)	Material	UN	0,0064000	258,11	1,65
		MO sem LS =>		LS =>	0,00	MO com LS =>	1,81
		Valor do BDI =>			3,51	Valor com BDI =>	15,69
		Quant. =>			4,0000000	Preço Total =>	62,76
9.1.2.11	Código Banco	Descrição	Tipo	Und	Quant.	Valor Unit	Total
Composição	92695 SINAPI	LUBA, EM FERRO GALVANIZADO, CONEXÃO ROSQUEADA, DN 20 (3/4"), INSTALADO EM RAMAIS E SUB-RAMAIS DE GAS - FORNECIMENTO E INSTALAÇÃO. AF: 10/2020	INHI - INSTALAÇÕES HIDROS SANITÁRIAS	UN	1,0000000	15,50	15,50
Composição Auxiliar	88267 SINAPI	ENCANADOR OU BOMBEIRO HIDRÁULICO COM ENCARGOS COMPLEMENTARES	SEDI - SERVIÇOS DIVERSOS	H	0,2970000	16,30	4,84
Composição Auxiliar	88248 SINAPI	AUXILIAR DE ENCANADOR OU BOMBEIRO HIDRÁULICO COM ENCARGOS COMPLEMENTARES	SEDI - SERVIÇOS DIVERSOS	H	0,2970000	12,21	3,62
Insumo	00003148 SINAPI	FITA VEDA ROSCA EM ROLOS DE 18 MM X 50 M (L X C)	Material	UN	0,0110000	11,98	0,13
Insumo	00007307 SINAPI	FUNDO ANTICORROSIVO PARA METAS FERROSAS (ZARCAO)	Material	L	0,0030000	27,63	0,08
Insumo	00003909 SINAPI	LUBA DE FERRO GALVANIZADO, COM ROSCA BSP, DE 3/4"	Material	UN	1,0000000	6,83	6,83
		MO sem LS =>		LS =>	0,00	MO com LS =>	7,12
		Valor do BDI =>			4,46	Valor com BDI =>	19,96
		Quant. =>			10,0000000	Preço Total =>	199,60
9.1.2.12	Código Banco	Descrição	Tipo	Und	Quant.	Valor Unit	Total
Composição	92662 SINAPI	LUBA, EM FERRO GALVANIZADO, CONEXÃO ROSQUEADA, DN 40 (1 1/2"), INSTALADO EM REDE DE ALIMENTAÇÃO PARA SPRINKLER - FORNECIMENTO E INSTALAÇÃO. AF: 10/2020	INHI - INSTALAÇÕES HIDROS SANITÁRIAS	UN	1,0000000	28,95	28,95
Composição Auxiliar	88248 SINAPI	AUXILIAR DE ENCANADOR OU BOMBEIRO HIDRÁULICO COM ENCARGOS COMPLEMENTARES	SEDI - SERVIÇOS DIVERSOS	H	0,3370000	12,21	4,11
Composição Auxiliar	88267 SINAPI	ENCANADOR OU BOMBEIRO HIDRÁULICO COM ENCARGOS COMPLEMENTARES	SEDI - SERVIÇOS DIVERSOS	H	0,3370000	16,30	5,49
Insumo	00003148 SINAPI	FITA VEDA ROSCA EM ROLOS DE 18 MM X 50 M (L X C)	Material	UN	0,0190000	11,98	0,22
Insumo	00007307 SINAPI	FUNDO ANTICORROSIVO PARA METAS FERROSAS (ZARCAO)	Material	L	0,0050000	27,63	0,13
Insumo	00003939 SINAPI	LUBA DE FERRO GALVANIZADO, COM ROSCA BSP, DE 1 1/2"	Material	UN	1,0000000	19,00	19,00

Composições Analíticas com Preço Unitário

		MO sem LS =>	LS =>	MO com LS =>
		Valor do BDI =>		Valor com BDI =>
		8,08		8,08
		8,34		37,29
			Quant. =>	Preço Total =>
			2,00000000	74,58
9.1.3	CABOS E FIOS CONDUTORES			2.285,29
9.1.3.1	Descrição	Tipo	Und	Valor Unit
Composição	CABO DE COBRE FLEXÍVEL ISOLADO, 2,5 MMF, ANTI-CHAMA 450/750 V, PARA CÍRCULOS TERMINAIS - FORNECIMENTO E INSTALAÇÃO AF_12/2015	INEL - INSTALAÇÃO ELÉTRICA/ELÉTRIFICACÃO E	M	3,75
Auxiliar	AUXILIAR DE ELETRICISTA COM ENCARGOS COMPLEMENTARES	SEDI - SERVIÇOS DIVERSOS	H	12,71
Composição	ELETRICISTA COM ENCARGOS COMPLEMENTARES	SEDI - SERVIÇOS DIVERSOS	H	16,94
Auxiliar				0,50
Insumo	CABO DE COBRE FLEXÍVEL, CLASSE 4 OU 5, ISOLACAO EM PVC/A, ANTI-CHAMA BMF-B, 1 CONDUTOR, 450/750 V, SECAO NOMINAL 2,5 MM2	Material	M	2,40
Insumo	FITA ISOLANTE ADESIVA ANTI-CHAMA, USO ATE 750 V, EM ROLO DE 19 MM X 5	Material	UN	3,21
		MO sem LS =>	LS =>	MO com LS =>
		0,72		0,72
		1,08		4,83
			Quant. =>	Preço Total =>
			3,00000000	14,49
9.1.3.2	Descrição	Tipo	Und	Valor Unit
Composição	CABO DE COBRE FLEXÍVEL ISOLADO, 4 MMF, ANTI-CHAMA 450/750 V, PARA CÍRCULOS TERMINAIS - FORNECIMENTO E INSTALAÇÃO AF_12/2015	INEL - INSTALAÇÃO ELÉTRICA/ELÉTRIFICACÃO E	M	6,30
Auxiliar	AUXILIAR DE ELETRICISTA COM ENCARGOS COMPLEMENTARES	SEDI - SERVIÇOS DIVERSOS	H	12,71
Composição	ELETRICISTA COM ENCARGOS COMPLEMENTARES	SEDI - SERVIÇOS DIVERSOS	H	16,94
Auxiliar				0,67
Insumo	CABO DE COBRE, FLEXÍVEL, CLASSE 4 OU 5, ISOLACAO EM PVC/A, ANTI-CHAMA BMF-B, 1 CONDUTOR, 450/750 V, SECAO NOMINAL 4 MM2	Material	M	4,30
Insumo	FITA ISOLANTE ADESIVA ANTI-CHAMA, USO ATE 750 V, EM ROLO DE 19 MM X 5	Material	UN	3,21
		MO sem LS =>	LS =>	MO com LS =>
		0,96		0,96
		1,81		8,11
			Quant. =>	Preço Total =>
			280,00000000	2.270,80
9.1.4	ILUMINAÇÃO E TOMADAS			6.771,23
9.1.4.1	Descrição	Tipo	Und	Valor Unit
Composição	TOMADA BAIXA DE EMBUTIR (1 MÓDULO), 2P+T 20 A, INCLUINDO SUPORTE E PLACA - FORNECIMENTO E INSTALAÇÃO AF_12/2015	INEL - INSTALAÇÃO ELÉTRICA/ELÉTRIFICACÃO E	UN	21,61
Auxiliar	SUPOORTE PARAFUSADO COM PLACA DE ENCAIXE 4" X 2" MÉDIO (1,30 M DO PISO) PARA PONTO ELÉTRICO - FORNECIMENTO E INSTALAÇÃO AF_12/2015	INEL - INSTALAÇÃO ELÉTRICA/ELÉTRIFICACÃO E	UN	5,94
Composição	TOMADA BAIXA DE EMBUTIR (1 MÓDULO), 2P+T 20 A, SEM SUPORTE E SEM PLACA - FORNECIMENTO E INSTALAÇÃO AF_12/2015	INEL - INSTALAÇÃO ELÉTRICA/ELÉTRIFICACÃO E	UN	15,67
Auxiliar				7,45
		MO sem LS =>	LS =>	MO com LS =>
		7,45		7,45
		6,22		27,83
			Quant. =>	Preço Total =>
			1,00000000	27,83
9.1.4.2	Descrição	Tipo	Und	Valor Unit
Composição	REFLETOR RETANGULAR FECHADO, COM LÂMPADA VAPOR METÁLICO 400 W FORNECIMENTO E INSTALAÇÃO AF_08/2020	INEL - INSTALAÇÃO ELÉTRICA/ELÉTRIFICACÃO E	UN	261,74
Auxiliar	ELETRICISTA COM ENCARGOS COMPLEMENTARES	SEDI - SERVIÇOS DIVERSOS	H	16,94
Composição	AUXILIAR DE ELETRICISTA COM ENCARGOS COMPLEMENTARES	SEDI - SERVIÇOS DIVERSOS	H	12,71
Auxiliar				7,48
Insumo	FITA ISOLANTE ADESIVA ANTI-CHAMA, USO ATE 750 V, EM ROLO DE 19 MM X 5	Material	UN	3,21
Insumo	LÂMPADA VAPOR METÁLICO TUBULAR 400 W (BASE E40)	Material	UN	90,05
Insumo	PROJETOR RETANGULAR FECHADO PARA LÂMPADA VAPOR DE MERCURIOSÓDIO 250 W A 500 W, CABECEIRAS EM ALUMÍNIO FUNDIDO, CORPO EM ALUMÍNIO ANODIZADO, PARA LÂMPADA E40 FECHAMENTO EM VIDRO TEMPERADO.	Material	UN	63,49
Insumo	REATOR P/1 LÂMPADA VAPOR DE MERCÚRIO 400W USO EXT	Material	UN	90,82
		MO sem LS =>	LS =>	MO com LS =>
		14,27		14,27
		75,43		337,17
			Quant. =>	Preço Total =>
			20,00000000	6.743,40



Obra
Contratação de empresa especializada em prestação de serviço de Engenharia para a Reforma e Ampliação da U.I Domingos Machado Localizada no Centro do município de Barão de Grajaú - MA
CNPJ: 06.477.822/0001 - 44

Bancos
SINAPI - 11/2021 - Maranhão
ORSE - 09/2021 - Sergipe
SEINFRA - 027 - Ceará

B.D.I.
28,82%

Encargos Sociais
Desonerado:
Horista: 86,61%
Mensalista: 49,67%

Composições Analíticas com Preço Unitário

9.2	INSTALAÇÕES ELÉTRICAS DOS DEMAIS BLOCOS				141.003,74
9.2.1	ELETRODUTOS E ACESSÓRIOS				14.614,39
9.2.1.1	Código Banco	Descrição	Und	Quant.	Valor Unit
Composição	91854 SINAPI	ELETRODUTO FLEXÍVEL CORRUGADO, PVC, DN 25 MM (3/4"), PARA CIRCUITOS TERMINAIS, INSTALADO EM PAREDE - FORNECIMENTO E INSTALAÇÃO AF 12/2015	M	1,0000000	5,80
Composição	88247 SINAPI	AUXILIAR DE ELETRICISTA COM ENCARGOS COMPLEMENTARES	H	0,1440000	12,71
Composição	88264 SINAPI	ELETRICISTA COM ENCARGOS COMPLEMENTARES	H	0,1440000	16,94
Insueto	00002688 SINAPI	ELETRODUTO PVC FLEXÍVEL CORRUGADO, COR AMARELA, DE 25 MM	M	1,0170000	1,54
		MO sem LS =>	3,49	0,00	MO com LS =>
		Valor do BDI =>	1,67	0,00	Valor com BDI =>
			Quant. =>	980,0000000	Preço Total =>
					7.320,60
9.2.1.2	Código Banco	Descrição	Und	Quant.	Valor Unit
Composição	91856 SINAPI	ELETRODUTO FLEXÍVEL CORRUGADO, PVC, DN 32 MM (1"), PARA CIRCUITOS TERMINAIS, INSTALADO EM PAREDE - FORNECIMENTO E INSTALAÇÃO AF 12/2015	M	1,0000000	7,50
Composição	88247 SINAPI	AUXILIAR DE ELETRICISTA COM ENCARGOS COMPLEMENTARES	H	0,1640000	12,71
Composição	88264 SINAPI	ELETRICISTA COM ENCARGOS COMPLEMENTARES	H	0,1640000	16,94
Insueto	00002690 SINAPI	ELETRODUTO PVC FLEXÍVEL CORRUGADO, COR AMARELA, DE 32 MM	M	1,0170000	2,61
		MO sem LS =>	3,97	0,00	MO com LS =>
		Valor do BDI =>	2,16	0,00	Valor com BDI =>
			Quant. =>	410,0000000	Preço Total =>
					3.960,60
9.2.1.3	Código Banco	Descrição	Und	Quant.	Valor Unit
Composição	97687 SINAPI	ELETRODUTO FLEXÍVEL CORRUGADO, PEAD, DN 50 (1 1/2) - FORNECIMENTO E INSTALAÇÃO AF 04/2016	M	1,0000000	6,35
Composição	88264 SINAPI	ELETRICISTA COM ENCARGOS COMPLEMENTARES	H	0,0620000	16,94
Composição	88247 SINAPI	AUXILIAR DE ELETRICISTA COM ENCARGOS COMPLEMENTARES	H	0,0620000	12,71
Insueto	00039246 SINAPI	ELETRODUTO DUTO PEAD FLEXÍVEL PAREDE SIMPLES, CORRUGAÇÃO HELICOIDAL, COR PRETA, SEM ROSCA, DE 1 1/2", PARA CABEAMENTO SUBTERRANEO (NBR 15715)	M	1,1000000	4,11
		MO sem LS =>	1,50	0,00	MO com LS =>
		Valor do BDI =>	1,83	0,00	Valor com BDI =>
			Quant. =>	12,0000000	Preço Total =>
					98,16
9.2.1.4	Código Banco	Descrição	Und	Quant.	Valor Unit
Composição	97668 SINAPI	ELETRODUTO FLEXÍVEL CORRUGADO, PEAD, DN 63 (2") - FORNECIMENTO E INSTALAÇÃO AF 04/2016	M	1,0000000	9,59
Composição	88264 SINAPI	ELETRICISTA COM ENCARGOS COMPLEMENTARES	H	0,1050000	16,94
Composição	88247 SINAPI	AUXILIAR DE ELETRICISTA COM ENCARGOS COMPLEMENTARES	H	0,1050000	12,71
Insueto	00002446 SINAPI	ELETRODUTO DUTO PEAD FLEXÍVEL PAREDE SIMPLES, CORRUGAÇÃO HELICOIDAL, COR PRETA, SEM ROSCA, DE 2", PARA CABEAMENTO SUBTERRANEO (NBR 15715)	M	1,1000000	5,90
		MO sem LS =>	2,54	0,00	MO com LS =>
		Valor do BDI =>	2,76	0,00	Valor com BDI =>
			Quant. =>	21,0000000	Preço Total =>
					259,35
9.2.1.5	Código Banco	Descrição	Und	Quant.	Valor Unit
Composição	97669 SINAPI	ELETRODUTO FLEXÍVEL CORRUGADO, PEAD, DN 90 (3) - FORNECIMENTO E INSTALAÇÃO AF 04/2016	M	1,0000000	14,89
Composição	88247 SINAPI	AUXILIAR DE ELETRICISTA COM ENCARGOS COMPLEMENTARES	H	0,1960000	12,71
Composição	88264 SINAPI	ELETRICISTA COM ENCARGOS COMPLEMENTARES	H	0,1960000	16,94
Insueto	00002442 SINAPI	ELETRODUTO DUTO PEAD FLEXÍVEL PAREDE SIMPLES, CORRUGAÇÃO HELICOIDAL, COR PRETA, SEM ROSCA, DE 3", PARA CABEAMENTO SUBTERRANEO (NBR 15715)	M	1,1000000	8,26
		MO sem LS =>	4,75	0,00	MO com LS =>
		Valor do BDI =>	4,29	0,00	Valor com BDI =>
			Quant. =>	0,00	Preço Total =>
					4,75
					19,18



CNPJ: 06.477.822/0001 - 44

Obra
Contratação de empresa especializada em prestação de serviço de Engenharia para a Reforma e Ampliação da U.I. Domingos Machado Localizada no Centro do município de Barão de Grajaú - MA

Bancos
SINAPI - 11/2021 - Maranhão
ORSE - 09/2021 - Sergipe
SEINFRA - 027 - Ceará

B.D.I.
28,82%
Encargos Sociais
Desonerado:
Horista: 86,61%
Mensalista: 49,67%

Composições Analíticas com Preço Unitário

9.2.1.6	Código	Banco	Descrição	Tipo	Und	Quant.	Valor Unit	Total
Composição	91864	SINAPI	ELETRODUTO RÍGIDO ROSCÁVEL PVC, DN 32 MM (1"), PARA CIRCUITOS TERMINAIS, INSTALADO EM FORRO - FORNECIMENTO E INSTALAÇÃO. AF 12/2015	INEL - INSTALAÇÃO ELÉTRICA/ELÉTRIFICAÇÃO E ILUMINAÇÃO EXTERNA	M	1,0000000	9,95	9,95
Composição Auxiliar	91170	SINAPI	FIXAÇÃO DE TUBOS HORIZONTAIS DE PVC, CPVC OU COBRE DIÂMETROS MENORES OU IGUAIS A 40 MM OU ELETROCALHAS ATÉ 150MM DE LARGURA, COM ABRAÇADEIRA METÁLICA RÍGIDA TIPO D 1/2, FIXADA EM PERFILADO EM LAJE. AF 05/2015	INH - INSTALAÇÕES HIDROSANITÁRIAS	M	1,0000000	2,22	2,22
Composição Auxiliar	88284	SINAPI	ELETRICISTA COM ENCARGOS COMPLEMENTARES	SEDI - SERVIÇOS DIVERSOS	H	0,1060000	16,94	1,79
Composição Auxiliar	88247	SINAPI	AUXILIAR DE ELETRICISTA COM ENCARGOS COMPLEMENTARES	SEDI - SERVIÇOS DIVERSOS	H	0,1060000	12,71	1,34
Insumo	00002685	SINAPI	ELETRODUTO DE PVC RÍGIDO ROSCÁVEL DE 1", SEM LUVA	Material	M	1,0170000	4,53	4,60
			MO sem LS =>			0,00	MO com LS =>	3,61
			Valor do BDI =>				Valor com BDI =>	12,81
					Quant. =>	43,0000000	Preço Total =>	550,83

9.2.1.7	Código	Banco	Descrição	Tipo	Und	Quant.	Valor Unit	Total
Composição	91863	SINAPI	ELETRODUTO RÍGIDO ROSCÁVEL PVC, DN 20 MM (1/2"), PARA CIRCUITOS TERMINAIS, INSTALADO EM FORRO - FORNECIMENTO E INSTALAÇÃO. AF 12/2015	INEL - INSTALAÇÃO ELÉTRICA/ELÉTRIFICAÇÃO E ILUMINAÇÃO EXTERNA	M	1,0000000	6,50	6,50
Composição Auxiliar	91170	SINAPI	FIXAÇÃO DE TUBOS HORIZONTAIS DE PVC, CPVC OU COBRE DIÂMETROS MENORES OU IGUAIS A 40 MM OU ELETROCALHAS ATÉ 150MM DE LARGURA, COM ABRAÇADEIRA METÁLICA RÍGIDA TIPO D 1/2, FIXADA EM PERFILADO EM LAJE. AF 05/2015	INH - INSTALAÇÕES HIDROSANITÁRIAS	M	1,0000000	2,22	2,22
Composição Auxiliar	88284	SINAPI	ELETRICISTA COM ENCARGOS COMPLEMENTARES	SEDI - SERVIÇOS DIVERSOS	H	0,0650000	16,94	1,10
Composição Auxiliar	88247	SINAPI	AUXILIAR DE ELETRICISTA COM ENCARGOS COMPLEMENTARES	SEDI - SERVIÇOS DIVERSOS	H	0,0650000	12,71	0,82
Insumo	00002673	SINAPI	ELETRODUTO DE PVC RÍGIDO ROSCÁVEL DE 1/2", SEM LUVA	Material	M	1,0170000	2,33	2,36
			MO sem LS =>			0,00	MO com LS =>	2,62
			Valor do BDI =>				Valor com BDI =>	8,37
					Quant. =>	3,0000000	Preço Total =>	25,11

9.2.1.8	Código	Banco	Descrição	Tipo	Und	Quant.	Valor Unit	Total
Composição	91865	SINAPI	ELETRODUTO RÍGIDO ROSCÁVEL PVC, DN 40 MM (1 1/4"), PARA CIRCUITOS TERMINAIS, INSTALADO EM FORRO - FORNECIMENTO E INSTALAÇÃO. AF 12/2015	INEL - INSTALAÇÃO ELÉTRICA/ELÉTRIFICAÇÃO E ILUMINAÇÃO EXTERNA	M	1,0000000	12,31	12,31
Composição Auxiliar	91170	SINAPI	FIXAÇÃO DE TUBOS HORIZONTAIS DE PVC, CPVC OU COBRE DIÂMETROS MENORES OU IGUAIS A 40 MM OU ELETROCALHAS ATÉ 150MM DE LARGURA, COM ABRAÇADEIRA METÁLICA RÍGIDA TIPO D 1/2, FIXADA EM PERFILADO EM LAJE. AF 05/2015	INH - INSTALAÇÕES HIDROSANITÁRIAS	M	1,0000000	2,22	2,22
Composição Auxiliar	88264	SINAPI	ELETRICISTA COM ENCARGOS COMPLEMENTARES	SEDI - SERVIÇOS DIVERSOS	H	0,1340000	16,94	2,26
Composição Auxiliar	88247	SINAPI	AUXILIAR DE ELETRICISTA COM ENCARGOS COMPLEMENTARES	SEDI - SERVIÇOS DIVERSOS	H	0,1340000	12,71	1,70
Insumo	00002684	SINAPI	ELETRODUTO DE PVC RÍGIDO ROSCÁVEL DE 1 1/4", SEM LUVA	Material	M	1,0170000	6,03	6,13
			MO sem LS =>			4,29	MO com LS =>	4,29
			Valor do BDI =>				Valor com BDI =>	15,85
					Quant. =>	36,0000000	Preço Total =>	570,60

9.2.1.9	Código	Banco	Descrição	Tipo	Und	Quant.	Valor Unit	Total
Composição	93008	SINAPI	ELETRODUTO RÍGIDO ROSCÁVEL PVC, DN 50 MM (1 1/2") - FORNECIMENTO E INSTALAÇÃO. AF 12/2015	INEL - INSTALAÇÃO ELÉTRICA/ELÉTRIFICAÇÃO E	M	1,0000000	10,60	10,60
Composição Auxiliar	88247	SINAPI	AUXILIAR DE ELETRICISTA COM ENCARGOS COMPLEMENTARES	SEDI - SERVIÇOS DIVERSOS	H	0,1120000	12,71	1,42
Composição Auxiliar	88264	SINAPI	ELETRICISTA COM ENCARGOS COMPLEMENTARES	SEDI - SERVIÇOS DIVERSOS	H	0,1120000	16,94	1,89
Insumo	00002680	SINAPI	ELETRODUTO DE PVC RÍGIDO ROSCÁVEL DE 1 1/2", SEM LUVA	Material	M	1,1000000	6,63	7,29
			MO sem LS =>			0,00	MO com LS =>	2,71
			Valor do BDI =>				Valor com BDI =>	13,65
					Quant. =>	30,0000000	Preço Total =>	409,50

9.2.1.10	Código	Banco	Descrição	Tipo	Und	Quant.	Valor Unit	Total
Composição	93009	SINAPI	ELETRODUTO RÍGIDO ROSCÁVEL PVC, DN 60 MM (2") - FORNECIMENTO E INSTALAÇÃO. AF 12/2015	INEL - INSTALAÇÃO ELÉTRICA/ELÉTRIFICAÇÃO E	M	1,0000000	15,73	15,73



Obra
Contratação de empresa especializada em prestação de serviço de Engenharia para a Reforma e Ampliação da U.I Domingos Machado Localizada no Centro do município de Barão de Grajaú - MA

CNP.J: 06.477.822/0001 - 44

Bancos
SINAPI - 11/2021 - Maranhão
ORSE - 09/2021 - Sergipe
SEINFRA - 027 - Ceará

B.D.I.
28,82%

Encargos Sociais
Desonerado:
Horista: 86,61%
Mensalista: 49,67%

Composições Analíticas com Preço Unitário

Composição	Código Banco	Descrição	Tipo	Quant.	Valor Unit	Total
Auxiliar	88247 SINAPI	AUXILIAR DE ELETRICISTA COM ENCARGOS COMPLEMENTARES	SEDI - SERVIÇOS DIVERSOS	H	12,71	1,63
Composição	88264 SINAPI	ELETRICISTA COM ENCARGOS COMPLEMENTARES	SEDI - SERVIÇOS DIVERSOS	H	16,94	2,18
Auxiliar	00002881 SINAPI	ELETRODUTO DE PVC RIGIDO ROSCAVEL DE 2", SEM LUVA	Material	M	10,84	11,92
Insunio			MO sem LS =>	3,12	MO com LS =>	3,12
			Valor do BDI =>	4,53	Valor com BDI =>	20,26
			Quant. =>	24,00000000	Preço Total =>	486,24

9.2.1.11	Código Banco	Descrição	Tipo	Quant.	Valor Unit	Total
Composição	93010 SINAPI	ELETRODUTO RIGIDO ROSCAVEL PVC, DN 75 MM (2 1/2") - FORNECIMENTO E INSTALACAO AF 12/2015	INEL - INSTALACAO ELETRICAELETRIFICACAO E	M	21,95	21,95
Composição	88247 SINAPI	AUXILIAR DE ELETRICISTA COM ENCARGOS COMPLEMENTARES	SEDI - SERVIÇOS DIVERSOS	H	12,71	1,95
Composição	88264 SINAPI	ELETRICISTA COM ENCARGOS COMPLEMENTARES	SEDI - SERVIÇOS DIVERSOS	H	16,94	2,60
Auxiliar	00002882 SINAPI	ELETRODUTO DE PVC RIGIDO ROSCAVEL DE 2 1/2", SEM LUVA	Material	M	15,82	17,40
Insunio			MO sem LS =>	3,73	MO com LS =>	3,73
			Valor do BDI =>	6,32	Valor com BDI =>	28,27
			Quant. =>	14,00000000	Preço Total =>	395,78

Insunio	Código Banco	Descrição	Tipo	Quant.	Valor Unit	Total
	00012615 SINAPI	ABRACADEIRA PVC, PARA CALHA PLUVIAL, DIAMETRO ENTRE 80 E 100 MM, PARA DRENAGEM PREDIAL	Material	UN	4,01	4,01
			MO sem LS =>	0,00	MO com LS =>	0,00
			Valor do BDI =>	1,15	Valor com BDI =>	5,16
			Quant. =>	41,00000000	Preço Total =>	211,56

9.2.2	Código Banco	Descrição	Tipo	Quant.	Valor Unit	Total
9.2.2.1	91832 SINAPI	CABO DE COBRE FLEXIVEL ISOLADO, 10 MM², ANTI-CHAMA 450/750 V, PARA CIRCUITOS TERMINAIS - FORNECIMENTO E INSTALACAO AF 12/2015	INEL - INSTALACAO ELETRICAELETRIFICACAO E	M	14,52	14,52
Composição	88247 SINAPI	AUXILIAR DE ELETRICISTA COM ENCARGOS COMPLEMENTARES	SEDI - SERVIÇOS DIVERSOS	H	12,71	0,97
Auxiliar	88264 SINAPI	ELETRICISTA COM ENCARGOS COMPLEMENTARES	SEDI - SERVIÇOS DIVERSOS	H	16,94	1,30
Composição	00000960 SINAPI	CABO DE COBRE, FLEXIVEL, CLASSE 4 OU 5, ISOLACAO EM PVC/A, ANTICHAMA BMF-B, 1 CONDUTOR, 450/750 V, SECAO NOMINAL 10 MM2	Material	M	10,28	12,23
Insunio	00021127 SINAPI	FITA ISOLANTE ADESIVA ANTICHAMA, USO ATE 750 V, EM ROLO DE 19 MM X 5 M	Material	UN	3,21	0,02
			MO sem LS =>	1,86	MO com LS =>	1,86
			Valor do BDI =>	4,18	Valor com BDI =>	18,70
			Quant. =>	161,00000000	Preço Total =>	3.010,70

9.2.2.2	Código Banco	Descrição	Tipo	Quant.	Valor Unit	Total
Composição	91834 SINAPI	CABO DE COBRE FLEXIVEL ISOLADO, 16 MM², ANTI-CHAMA 450/750 V, PARA CIRCUITOS TERMINAIS - FORNECIMENTO E INSTALACAO AF 12/2015	INEL - INSTALACAO ELETRICAELETRIFICACAO E	M	20,08	20,08
Composição	88264 SINAPI	ELETRICISTA COM ENCARGOS COMPLEMENTARES	SEDI - SERVIÇOS DIVERSOS	H	16,94	1,94
Auxiliar	88247 SINAPI	AUXILIAR DE ELETRICISTA COM ENCARGOS COMPLEMENTARES	SEDI - SERVIÇOS DIVERSOS	H	12,71	1,46
Composição	00000979 SINAPI	CABO DE COBRE, FLEXIVEL, CLASSE 4 OU 5, ISOLACAO EM PVC/A, ANTICHAMA BMF-B, 1 CONDUTOR, 450/750 V, SECAO NOMINAL 16 MM2	Material	M	14,00	16,66
Insunio	00021127 SINAPI	FITA ISOLANTE ADESIVA ANTICHAMA, USO ATE 750 V, EM ROLO DE 19 MM X 5 M	Material	UN	3,21	0,02
			MO sem LS =>	2,78	MO com LS =>	2,78
			Valor do BDI =>	5,78	Valor com BDI =>	25,86
			Quant. =>	1.453,00000000	Preço Total =>	37.574,58

9.2.2.3	Código Banco	Descrição	Tipo	Quant.	Valor Unit	Total
Composição	91836 SINAPI	CABO DE COBRE FLEXIVEL ISOLADO, 2,5 MM², ANTI-CHAMA 450/750 V, PARA CIRCUITOS TERMINAIS - FORNECIMENTO E INSTALACAO AF 12/2015	INEL - INSTALACAO ELETRICAELETRIFICACAO E	M	3,75	3,75
Composição	88247 SINAPI	AUXILIAR DE ELETRICISTA COM ENCARGOS COMPLEMENTARES	SEDI - SERVIÇOS DIVERSOS	H	12,71	0,38
Auxiliar	88264 SINAPI	ELETRICISTA COM ENCARGOS COMPLEMENTARES	SEDI - SERVIÇOS DIVERSOS	H	16,94	0,50
Composição	00001014 SINAPI	CABO DE COBRE, FLEXIVEL, CLASSE 4 OU 5, ISOLACAO EM PVC/A, ANTICHAMA BMF-B, 1 CONDUTOR, 450/750 V, SECAO NOMINAL 2,5 MM2	Material	M	2,40	2,85



Obra
Contratação de empresa especializada em prestação de serviço de Engenharia para a Reforma e Ampliação da U.I Domingos Mechado Localizada no Centro do município de Barão de Grajaú - MA
DE GRAJAU
UMA ADMINISTRAÇÃO PARA TODOS
CNPJ: 06.477.822/0001 - 44

Bancos
SINAPI - 11/2021 - Maranhão
ORSE - 09/2021 - Sergipe
SEINFRA - 027 - Ceará

B.D.I.
28,82%

Encargos Sociais
Desonerado:
Horista: 86,61%
Mensalista: 49,67%

Composições Analíticas com Preço Unitário

Insunmo	Código	Banco	Descrição	Tipo	Und	Quant.	Valor Unit	Total
	00021127	SINAPI	FITA ISOLANTE ADESIVA ANTICHAMA, USO ATE 750 V, EM ROLO DE 19 MM X 5	Material	M	0,00690000	3,21	0,02
						MO sem LS => 0,00	MO com LS => 0,72	
						Valor do BDI => 1,08	Valor com BDI => 4,83	
					Quant. =>	1.610,00000000	Preço Total =>	7.776,30
9.2.2.4								
Composição	92985	SINAPI	CABO DE COBRE FLEXIVEL ISOLADO, 35 MMF, ANTI-CHAMA 450/750 V, PARA DISTRIBUICAO - FORNECIMENTO E INSTALACAO. AF 12/2015	INEL - INSTALACAO ELETRICAELETRIFICACAO E	M	1,00000000	37,63	37,63
Auxiliar	88284	SINAPI	ELETRICISTA COM ENCARGOS COMPLEMENTARES	SEDI - SERVIÇOS DIVERSOS	H	0,07300000	16,94	1,23
Auxiliar	88247	SINAPI	AUXILIAR DE ELETRICISTA COM ENCARGOS COMPLEMENTARES	SEDI - SERVIÇOS DIVERSOS	H	0,07300000	12,71	0,92
Insunmo	00039233	SINAPI	CABO DE COBRE FLEXIVEL, CLASSE 4 OU 5, ISOLACAO EM PVC/A, ANTICHAMA BWF-B, 1 CONDUTOR, 450/750 V, SECAO NOMINAL 35 MM2	Material	M	1,01500000	34,94	35,46
Insunmo	00021127	SINAPI	FITA ISOLANTE ADESIVA ANTICHAMA, USO ATE 750 V, EM ROLO DE 19 MM X 5	Material	UN	0,00690000	3,21	0,02
						MO sem LS => 1,76	MO com LS => 1,76	
						Valor do BDI => 10,84	Valor com BDI => 48,47	
					Quant. =>	170,00000000	Preço Total =>	8.239,90

Insunmo	Código	Banco	Descrição	Tipo	Und	Quant.	Valor Unit	Total
	91928	SINAPI	CABO DE COBRE FLEXIVEL ISOLADO, 4 MMF, ANTI-CHAMA 450/750 V, PARA CIRCUITOS TERMINAIS - FORNECIMENTO E INSTALACAO. AF 12/2015	INEL - INSTALACAO ELETRICAELETRIFICACAO E	M	1,00000000	6,30	6,30
Auxiliar	88247	SINAPI	AUXILIAR DE ELETRICISTA COM ENCARGOS COMPLEMENTARES	SEDI - SERVIÇOS DIVERSOS	H	0,04000000	12,71	0,50
Auxiliar	88264	SINAPI	ELETRICISTA COM ENCARGOS COMPLEMENTARES	SEDI - SERVIÇOS DIVERSOS	H	0,04000000	16,94	0,67
Insunmo	00000981	SINAPI	CABO DE COBRE FLEXIVEL, CLASSE 4 OU 5, ISOLACAO EM PVC/A, ANTICHAMA BWF-B, 1 CONDUTOR, 450/750 V, SECAO NOMINAL 4 MM2	Material	M	1,19000000	4,30	5,11
Insunmo	00021127	SINAPI	FITA ISOLANTE ADESIVA ANTICHAMA, USO ATE 750 V, EM ROLO DE 19 MM X 5	Material	UN	0,00690000	3,21	0,02
						MO sem LS => 0,96	MO com LS => 0,96	
						Valor do BDI => 1,81	Valor com BDI => 8,11	
					Quant. =>	1.256,00000000	Preço Total =>	10.186,16

Insunmo	Código	Banco	Descrição	Tipo	Und	Quant.	Valor Unit	Total
	91930	SINAPI	CABO DE COBRE FLEXIVEL ISOLADO, 6 MMF, ANTI-CHAMA 450/750 V, PARA CIRCUITOS TERMINAIS - FORNECIMENTO E INSTALACAO. AF 12/2015	INEL - INSTALACAO ELETRICAELETRIFICACAO E	M	1,00000000	8,71	8,71
Auxiliar	88264	SINAPI	ELETRICISTA COM ENCARGOS COMPLEMENTARES	SEDI - SERVIÇOS DIVERSOS	H	0,05200000	16,94	0,88
Auxiliar	88247	SINAPI	AUXILIAR DE ELETRICISTA COM ENCARGOS COMPLEMENTARES	SEDI - SERVIÇOS DIVERSOS	H	0,05200000	12,71	0,66
Insunmo	00000982	SINAPI	CABO DE COBRE FLEXIVEL, CLASSE 4 OU 5, ISOLACAO EM PVC/A, ANTICHAMA BWF-B, 1 CONDUTOR, 450/750 V, SECAO NOMINAL 6 MM2	Material	M	1,19000000	6,01	7,15
Insunmo	00021127	SINAPI	FITA ISOLANTE ADESIVA ANTICHAMA, USO ATE 750 V, EM ROLO DE 19 MM X 5	Material	UN	0,00690000	3,21	0,02
						MO sem LS => 1,26	MO com LS => 1,26	
						Valor do BDI => 2,51	Valor com BDI => 11,22	
					Quant. =>	475,00000000	Preço Total =>	5.329,50

Insunmo	Código	Banco	Descrição	Tipo	Und	Quant.	Valor Unit	Total
	92989	SINAPI	CABO DE COBRE FLEXIVEL ISOLADO, 70 MMF, ANTI-CHAMA 450/750 V, PARA DISTRIBUICAO - FORNECIMENTO E INSTALACAO. AF 12/2015	INEL - INSTALACAO ELETRICAELETRIFICACAO E	M	1,00000000	76,33	76,33
Auxiliar	88247	SINAPI	AUXILIAR DE ELETRICISTA COM ENCARGOS COMPLEMENTARES	SEDI - SERVIÇOS DIVERSOS	H	0,10500000	12,71	1,33
Auxiliar	88264	SINAPI	ELETRICISTA COM ENCARGOS COMPLEMENTARES	SEDI - SERVIÇOS DIVERSOS	H	0,10500000	16,94	1,77
Insunmo	00039235	SINAPI	CABO DE COBRE FLEXIVEL, CLASSE 4 OU 5, ISOLACAO EM PVC/A, ANTICHAMA BWF-B, 1 CONDUTOR, 450/750 V, SECAO NOMINAL 70 MM2	Material	M	1,01500000	72,13	73,21
Insunmo	00021127	SINAPI	FITA ISOLANTE ADESIVA ANTICHAMA, USO ATE 750 V, EM ROLO DE 19 MM X 5	Material	UN	0,00690000	3,21	0,02
						MO sem LS => 2,54	MO com LS => 2,54	
						Valor do BDI => 21,99	Valor com BDI => 98,32	
					Quant. =>	247,00000000	Preço Total =>	24.285,04

9.2.3	Código	Banco	Descrição	Tipo	Und	Quant.	Valor Unit	Total
9.2.3.1			INTERRUPTOR E TOMADAS					2.794,83



CNPJ: 06.477.822/0001 - 44

Obra
Contratação de empresa especializada em prestação de serviço de Engenharia para a Reforma e Ampliação da UI Domingos Machado Localizada no Centro do município de Barão de Grajaú - MA

Bancos
SINAPI - 11/2021 - Maranhão
ORSE - 09/2021 - Sergipe
SEINFRA - 027 - Ceará

B.D.I.
28,82%
Encargos Sociais
Desonerado:
Horista: 86,61%
Mensalista: 49,67%

Composições Analíticas com Preço Unitário

Composição	Código	Banco	Descrição	Und	Quant.	Valor	Unit	Total
Composição	92023	SINAPI	INTERRUPTOR SIMPLES (1 MÓDULO) COM 1 TOMADA DE EMBUTIR 2P+T 10 A, INCLUINDO SUPORTE E PLACA - FORNECIMENTO E INSTALAÇÃO. AF_12/2015	UN	1,0000000	32,71	32,71	32,71
Composição Auxiliar	91946	SINAPI	SUPORTE PARA FUSADO COM PLACA DE ENCAIXE 4" X 2" MÉDIO (1,30 M DO PISO) PARA PONTO ELÉTRICO - FORNECIMENTO E INSTALAÇÃO. AF_12/2015	UN	1,0000000	5,94	5,94	5,94
Composição Auxiliar	92022	SINAPI	INTERRUPTOR SIMPLES (1 MÓDULO) COM 1 TOMADA DE EMBUTIR 2P+T 10 A, SEM SUPORTE E SEM PLACA - FORNECIMENTO E INSTALAÇÃO. AF_12/2015	UN	1,0000000	26,77	26,77	26,77
				LS =>	0,00	MO com LS =>	13,20	13,20
				Quant. =>	35,0000000	Valor com BDI =>	42,13	42,13
				Quant. =>	35,0000000	Preço Total =>	1,474,55	1,474,55

9.2.3.2	Código	Banco	Descrição	Und	Quant.	Valor	Unit	Total
Composição	92000	SINAPI	TOMADA BAIXA DE EMBUTIR (1 MÓDULO), 2P+T 10 A, INCLUINDO SUPORTE E PLACA - FORNECIMENTO E INSTALAÇÃO. AF_12/2015	UN	1,0000000	19,71	19,71	19,71
Composição Auxiliar	91946	SINAPI	SUPORTE PARA FUSADO COM PLACA DE ENCAIXE 4" X 2" MÉDIO (1,30 M DO PISO) PARA PONTO ELÉTRICO - FORNECIMENTO E INSTALAÇÃO. AF_12/2015	UN	1,0000000	5,94	5,94	5,94
Composição Auxiliar	91998	SINAPI	TOMADA BAIXA DE EMBUTIR (1 MÓDULO), 2P+T 10 A, SEM SUPORTE E SEM PLACA - FORNECIMENTO E INSTALAÇÃO. AF_12/2015	UN	1,0000000	13,77	13,77	13,77
				LS =>	0,00	MO com LS =>	7,45	7,45
				Quant. =>	52,0000000	Valor com BDI =>	25,39	25,39
				Quant. =>	52,0000000	Preço Total =>	1,320,28	1,320,28

9.2.4	Código	Banco	Descrição	Und	Quant.	Valor	Unit	Total
9.2.4.1			CAIXA DE EMBUTIR DE PVC E ACESSÓRIOS					2.459,37
Composição	91941	SINAPI	CAIXA RETANGULAR 4" X 2" BAIXA (0,30 M DO PISO), PVC, INSTALADA EM PAREDE - FORNECIMENTO E INSTALAÇÃO. AF_12/2015	UN	1,0000000	8,01	8,01	8,01
Composição Auxiliar	89629	SINAPI	ARGAMASSA TRAÇO 1:3 (EM VOLUME DE CIMENTO E ÁREA MÉDIA ÚMIDA), PREPARO MANUAL. AF_08/2019	m²	0,0009000	488,96	488,96	0,43
Composição Auxiliar	88284	SINAPI	ELETRICISTA COM ENCARGOS COMPLEMENTARES	H	0,1450000	16,94	16,94	2,45
Composição Auxiliar	88247	SINAPI	AUXILIAR DE ELETRICISTA COM ENCARGOS COMPLEMENTARES	H	0,1450000	12,71	12,71	1,84
Composição Auxiliar	00001872	SINAPI	CAIXA DE PASSAGEM, EM PVC, DE 4" X 2", PARA ELETRODUTO FLEXIVEL CORRUGADO	UN	1,0000000	3,29	3,29	3,29
				LS =>	0,00	MO com LS =>	3,96	3,96
				Quant. =>	87,0000000	Valor com BDI =>	10,31	10,31
				Quant. =>	87,0000000	Preço Total =>	896,97	896,97

9.2.4.2	Código	Banco	Descrição	Und	Quant.	Valor	Unit	Total
Composição	91837	SINAPI	CAIXA OCTOGONAL 3" X 3" - PVC, INSTALADA EM LAJE - FORNECIMENTO E INSTALAÇÃO. AF_12/2015	UN	1,0000000	10,11	10,11	10,11
Composição Auxiliar	88284	SINAPI	ELETRICISTA COM ENCARGOS COMPLEMENTARES	H	0,1430000	16,94	16,94	2,42
Composição Auxiliar	88247	SINAPI	AUXILIAR DE ELETRICISTA COM ENCARGOS COMPLEMENTARES	H	0,1430000	12,71	12,71	1,81
Composição Auxiliar	00001871	SINAPI	CAIXA OCTOGONAL DE FUNDO MOVEL, EM PVC, DE 3" X 3", PARA ELETRODUTO FLEXIVEL CORRUGADO	UN	1,0000000	5,88	5,88	5,88
				LS =>	0,00	MO com LS =>	3,46	3,46
				Quant. =>	120,0000000	Valor com BDI =>	13,02	13,02
				Quant. =>	120,0000000	Preço Total =>	1.562,40	1.562,40

9.2.5	Código	Banco	Descrição	Und	Quant.	Valor	Unit	Total
9.2.5.1			QUADRO DE DISTRIBUIÇÃO					4.373,79
Composição	101875	SINAPI	QUADRO DE DISTRIBUIÇÃO DE ENERGIA EM CHAPA DE AÇO GALVANIZADO, DE EMBUTIR, COM BARRAMENTO TRIFÁSICO, PARA 12 DISJUNTORES DIN 100A - FORNECIMENTO E INSTALAÇÃO. AF_10/2020	UN	1,0000000	340,42	340,42	340,42
Composição Auxiliar	87367	SINAPI	ARGAMASSA TRAÇO 1:16 (EM VOLUME DE CIMENTO, CAL E ÁREA MÉDIA ÚMIDA) PARA EMPUCCOMASSA ÚNICA/ASSENTAMENTO DE ALVENARIA DE VEDAÇÃO, PREPARO MANUAL. AF_08/2019	m²	0,0117000	464,14	464,14	5,43
Composição Auxiliar	88284	SINAPI	ELETRICISTA COM ENCARGOS COMPLEMENTARES	H	0,4611000	16,94	16,94	8,14
Composição Auxiliar	88247	SINAPI	AUXILIAR DE ELETRICISTA COM ENCARGOS COMPLEMENTARES	H	0,4611000	12,71	12,71	6,11
Composição Auxiliar	00013393	SINAPI	QUADRO DE DISTRIBUIÇÃO COM BARRAMENTO TRIFÁSICO, DE EMBUTIR, EM CHAPA DE AÇO GALVANIZADO, PARA 12 DISJUNTORES DIN, 100A	UN	1,0000000	320,74	320,74	320,74



Obra
BARÃO DE GRAJAU
 MA, ADMINISTRAÇÃO MUNICIPAL
 CNPJ: 06.477.822/0001 - 44

Contratação de empresa especializada em prestação de serviço de Engenharia para a Reforma e Ampliação da UI Domingos Machado Localizada no Centro do município de Barão de Grajaú - MA

B.D.I.
 28,82%

Bancos
 SINAPI - 11/2021 - Maranhão
 ORSE - 09/2021 - Sergipe
 SEINFRA - 027 - Ceará

Encargos Sociais
 Desonerado:
 Horista: 86,61%
 Mensalista: 49,67%

Composições Analíticas com Preço Unitário

Insumo	Código	Banco	Descrição	MO sem LS =>	Valor do BDI =>	Quant. =>	Preço Total =>	MO com LS =>	Valor com BDI =>	Total
Insumo	00002436	SINAPI	ELETRICISTA	Mão de Obra		H	1,1000000	13,88	15,26	
Insumo	00006111	SINAPI	SERVENTE DE OBRAS	Mão de Obra		H	1,1000000	9,78	10,75	
				MO sem LS =>	26,01	LS =>	0,00	MO com LS =>	26,01	
				Valor do BDI =>	23,80	Quant. =>	79,0000000	Preço Total =>	106,40	8,405,60
9.2.7.2										
Composição	C1875	SEINFRA	PENDENTE OU PLAFONIER C/GLOBO LEITOSO C/ 1 LÂMPADA DE 60W	LUMINÁRIAS INTERNAS /		UN	1,0000000	45,20	45,20	
Insumo	11472	SEINFRA	LÂMPADA INCANDESCENTE DE 60W	Material		UN	1,0000000	3,05	3,05	
Insumo	11674	SEINFRA	PLAFONIER COM GLOBO LEITOSO 9'X4' TIPO BRASIL	Material		UN	1,0000000	12,13	12,13	
Insumo	10042	SEINFRA	AJUDANTE DE ELETRICISTA	Mão de Obra		H	0,8000000	16,77	13,41	
Insumo	12312	SEINFRA	ELETRICISTA	Mão de Obra		H	0,8000000	20,77	16,61	
				MO sem LS =>	30,02	LS =>	0,00	MO com LS =>	30,02	
				Valor do BDI =>	13,02	Quant. =>	4,0000000	Preço Total =>	58,22	232,88
9.2.7.3										
Composição	97617	SINAPI	LÂMPADA TUBULAR FLUORESCENTE T10 DE 20/40 W, BASE G13 - FORNECIMENTO E INSTALAÇÃO. AF. 02/2020 P	INEL - INSTALAÇÃO		UN	1,0000000	40,06	40,06	
Composição	88264	SINAPI	ELETRICISTA COM ENCARGOS COMPLEMENTARES	SEDI - SERVIÇOS DIVERSOS		H	0,2478000	16,94	4,19	
Composição	88247	SINAPI	AUXILIAR DE ELETRICISTA COM ENCARGOS COMPLEMENTARES	SEDI - SERVIÇOS DIVERSOS		H	0,1033000	12,71	1,31	
Insumo	00003753	SINAPI	LÂMPADA FLUORESCENTE TUBULAR T10, DE 20 OU 40 W, BIVOLT	Material		UN	1,0000000	8,51	8,51	
Insumo	00001087	SINAPI	REATOR ELETRONICO BIVOLT PARA 1 LÂMPADA FLUORESCENTE DE 36/40 W	Material		UN	1,0000000	21,07	21,07	
Insumo	00012295	SINAPI	SOQUETE DE BAQUELITE BASE E27, PARA LÂMPADAS	Material		UN	2,0000000	2,49	4,98	
				MO sem LS =>	4,55	LS =>	0,00	MO com LS =>	4,55	
				Valor do BDI =>	11,54	Quant. =>	74,0000000	Preço Total =>	51,60	3.818,40
9.2.7.4										
Composição	97606	SINAPI	LUMINÁRIA ARANDELA TIPO MEIA LUA, DE SOBREPOR, COM 1 LÂMPADA FLUORESCENTE DE 15 W, SEM REATOR - FORNECIMENTO E INSTALAÇÃO. AF. 02/2020	INEL - INSTALAÇÃO		UN	1,0000000	62,82	62,82	
Composição	88247	SINAPI	AUXILIAR DE ELETRICISTA COM ENCARGOS COMPLEMENTARES	ELETRICIZAÇÃO E ILUMINAÇÃO EXTERNA		H	0,1972000	12,71	2,50	
Composição	88264	SINAPI	ELETRICISTA COM ENCARGOS COMPLEMENTARES	SEDI - SERVIÇOS DIVERSOS		H	0,4732000	16,94	8,01	
Insumo	00038191	SINAPI	LÂMPADA FLUORESCENTE COMPACTA 2U BRANCA 15 W, BASE E27 (12/7/220 V)	Material		UN	1,0000000	13,94	13,94	
Insumo	00038769	SINAPI	LUMINÁRIA ARANDELA TIPO MEIA-LUA COM VIDRO FOSCO *30 X 15* CM, PARA 1 LÂMPADA, BASE E27, POTENCIA MÁXIMA 40/60 W (NÃO INCLUI LÂMPADA)	Material		UN	1,0000000	38,37	38,37	
				MO sem LS =>	8,70	LS =>	0,00	MO com LS =>	8,70	
				Valor do BDI =>	18,10	Quant. =>	7,0000000	Preço Total =>	80,92	566,44
10										
10.1 INSTALAÇÕES HIDRÁULICAS										
Composição	88401	SINAPI	TUBO PVC, SOLDÁVEL, DN 20MM, INSTALADO EM RAMAL DE DISTRIBUIÇÃO DE ÁGUA - FORNECIMENTO E INSTALAÇÃO. AF. 12/2014	INHI - INSTALAÇÕES HIDROS		M	1,0000000	6,25	6,25	
Composição	88248	SINAPI	AUXILIAR DE ENCANADOR OU BOMBEIRO HIDRÁULICO COM ENCARGOS COMPLEMENTARES	SEDI - SERVIÇOS DIVERSOS		H	0,0970000	12,21	1,18	
Composição	88267	SINAPI	ENCANADOR OU BOMBEIRO HIDRÁULICO COM ENCARGOS COMPLEMENTARES	SEDI - SERVIÇOS DIVERSOS		H	0,0870000	16,30	1,58	
Insumo	00038383	SINAPI	LIXA D'ÁGUA EM FOLHA, GRAO 100	Material		UN	0,0320000	1,66	0,05	
Insumo	00009867	SINAPI	TUBO PVC, SOLDÁVEL, DN 20 MM, ÁGUA FRIA (NBR-5648)	Material		M	1,0610000	3,25	3,44	
				MO sem LS =>	2,32	LS =>	0,00	MO com LS =>	2,32	
				Valor do BDI =>	1,80	Quant. =>	23,0000000	Preço Total =>	8,05	185,15
10.2										
Composição	88446	SINAPI	TUBO PVC, SOLDÁVEL, DN 25MM, INSTALADO EM PRUMADA DE ÁGUA - FORNECIMENTO E INSTALAÇÃO. AF. 12/2014	INHI - INSTALAÇÕES HIDROS		M	1,0000000	4,97	4,87	



CNPJ: 06.477.822/0001 - 44

Obra

Contratação de empresa especializada em prestação de serviço de Engenharia para a Reforma e Ampliação da U.I Domingos Machado Localizada no Centro do município de Barão de Grajaú - MA

Bancos

SINAPI - 11/2021 - Maranhão
ORSE - 09/2021 - Sergipe
SEINFRA - 027 - Ceará

B.D.I.

28,82%

Encargos Sociais

Desonerado:
Horista: 86,61%
Mensalista: 49,67%

Composições Analíticas com Preço Unitário

Composição	Código	Banco	Descrição	Material	MO sem LS =>	Valor do BDI =>	Und	Quant.	Valor Unit	Total
Auxiliar	88248	SINAPI	AUXILIAR DE ENCANADOR OU BOMBEIRO HIDRÁULICO COM ENCARGOS COMPLEMENTARES	SEDI - SERVIÇOS DIVERSOS			H	0,0160000	12,21	0,19
Composição	88267	SINAPI	ENCANADOR OU BOMBEIRO HIDRÁULICO COM ENCARGOS COMPLEMENTARES	SEDI - SERVIÇOS DIVERSOS			H	0,0160000	16,30	0,26
Auxiliar	00009668	SINAPI	TUBO PVC, SOLDÁVEL, DN 25 MM, ÁGUA FRIA (NBR-5648)	Material	MO sem LS =>	0,37	M	1,0610000	4,17	4,42
Insumo					Valor do BDI =>	1,40	LS =>	0,00	MO com LS =>	0,37
							Quant. =>	8,0000000	Preço Total =>	50,16

10.3	Código	Banco	Descrição	Material	MO sem LS =>	Valor do BDI =>	Und	Quant.	Valor Unit	Total
Composição	89447	SINAPI	TUBO, PVC, SOLDÁVEL, DN 32MM, INSTALADO EM PRUMADA DE ÁGUA - FORNECIMENTO E INSTALAÇÃO, AF 12/2014	INHÍ - INSTALAÇÕES HIDROS SANITÁRIAS			M	1,0000000	10,49	10,49
Composição	88267	SINAPI	ENCANADOR OU BOMBEIRO HIDRÁULICO COM ENCARGOS COMPLEMENTARES	SEDI - SERVIÇOS DIVERSOS			H	0,0200000	16,30	0,32
Auxiliar	88248	SINAPI	AUXILIAR DE ENCANADOR OU BOMBEIRO HIDRÁULICO COM ENCARGOS COMPLEMENTARES	SEDI - SERVIÇOS DIVERSOS			H	0,0200000	12,21	0,24
Insumo	00009669	SINAPI	TUBO PVC, SOLDÁVEL, DN 32 MM, ÁGUA FRIA (NBR-5648)	Material	MO sem LS =>	0,47	M	1,0610000	9,36	9,93
					Valor do BDI =>	3,02	LS =>	0,00	MO com LS =>	0,47
							Quant. =>	3,0000000	Preço Total =>	40,53

10.4	Código	Banco	Descrição	Material	MO sem LS =>	Valor do BDI =>	Und	Quant.	Valor Unit	Total
Composição	89448	SINAPI	TUBO, PVC, SOLDÁVEL, DN 40MM, INSTALADO EM PRUMADA DE ÁGUA - FORNECIMENTO E INSTALAÇÃO, AF 12/2014	INHÍ - INSTALAÇÕES HIDROS SANITÁRIAS			M	1,0000000	15,15	15,15
Composição	88267	SINAPI	ENCANADOR OU BOMBEIRO HIDRÁULICO COM ENCARGOS COMPLEMENTARES	SEDI - SERVIÇOS DIVERSOS			H	0,0240000	16,30	0,39
Auxiliar	88248	SINAPI	AUXILIAR DE ENCANADOR OU BOMBEIRO HIDRÁULICO COM ENCARGOS COMPLEMENTARES	SEDI - SERVIÇOS DIVERSOS			H	0,0240000	12,21	0,29
Insumo	00038383	SINAPI	LIXA D'ÁGUA EM FOLHA, GRAO 100	Material	MO sem LS =>	1,66	UN	0,0080000	1,66	0,01
Insumo	00009874	SINAPI	TUBO PVC, SOLDÁVEL, DN 40 MM, ÁGUA FRIA (NBR-5648)	Material	MO sem LS =>	13,63	M	1,0610000	13,63	14,46
					Valor do BDI =>	4,36	LS =>	0,00	MO com LS =>	0,56
							Quant. =>	11,0000000	Preço Total =>	214,61

10.5	Código	Banco	Descrição	Material	MO sem LS =>	Valor do BDI =>	Und	Quant.	Valor Unit	Total
Composição	89449	SINAPI	TUBO, PVC, SOLDÁVEL, DN 50MM, INSTALADO EM PRUMADA DE ÁGUA - FORNECIMENTO E INSTALAÇÃO, AF 12/2014	INHÍ - INSTALAÇÕES HIDROS SANITÁRIAS			M	1,0000000	17,39	17,39
Composição	88248	SINAPI	AUXILIAR DE ENCANADOR OU BOMBEIRO HIDRÁULICO COM ENCARGOS COMPLEMENTARES	SEDI - SERVIÇOS DIVERSOS			H	0,0290000	12,21	0,35
Composição	88267	SINAPI	ENCANADOR OU BOMBEIRO HIDRÁULICO COM ENCARGOS COMPLEMENTARES	SEDI - SERVIÇOS DIVERSOS			H	0,0290000	16,30	0,47
Auxiliar	00038383	SINAPI	LIXA D'ÁGUA EM FOLHA, GRAO 100	Material	MO sem LS =>	1,66	UN	0,0100000	1,66	0,01
Insumo	00009875	SINAPI	TUBO PVC, SOLDÁVEL, DN 50 MM, PARA ÁGUA FRIA (NBR-5648)	Material	MO sem LS =>	15,61	M	1,0610000	15,61	16,56
					Valor do BDI =>	0,68	LS =>	0,00	MO com LS =>	0,68
							Quant. =>	4,0000000	Preço Total =>	89,60

10.6	Código	Banco	Descrição	Material	MO sem LS =>	Valor do BDI =>	Und	Quant.	Valor Unit	Total
Composição	89450	SINAPI	TUBO, PVC, SOLDÁVEL, DN 60MM, INSTALADO EM PRUMADA DE ÁGUA - FORNECIMENTO E INSTALAÇÃO, AF 12/2014	INHÍ - INSTALAÇÕES HIDROS SANITÁRIAS			M	1,0000000	28,91	28,91
Composição	88267	SINAPI	ENCANADOR OU BOMBEIRO HIDRÁULICO COM ENCARGOS COMPLEMENTARES	SEDI - SERVIÇOS DIVERSOS			H	0,0340000	16,30	0,55
Composição	88248	SINAPI	AUXILIAR DE ENCANADOR OU BOMBEIRO HIDRÁULICO COM ENCARGOS COMPLEMENTARES	SEDI - SERVIÇOS DIVERSOS			H	0,0340000	12,21	0,41
Auxiliar	00038383	SINAPI	LIXA D'ÁGUA EM FOLHA, GRAO 100	Material	MO sem LS =>	1,66	UN	0,0110000	1,66	0,01
Insumo	00009873	SINAPI	TUBO PVC, SOLDÁVEL, DN 60 MM, ÁGUA FRIA (NBR-5648)	Material	MO sem LS =>	26,34	M	1,0610000	26,34	27,94
					Valor do BDI =>	0,80	LS =>	0,00	MO com LS =>	0,80
							Quant. =>	69,0000000	Preço Total =>	37,24
										2.569,56

10.7	Código	Banco	Descrição	Material	MO sem LS =>	Valor do BDI =>	Und	Quant.	Valor Unit	Total
Composição	89404	SINAPI	JOELHO 90 GRAUS, PVC, SOLDÁVEL, DN 20MM, INSTALADO EM RAMAL DE DISTRIBUIÇÃO DE ÁGUA - FORNECIMENTO E INSTALAÇÃO, AF 12/2014	INHÍ - INSTALAÇÕES HIDROS SANITÁRIAS			UN	1,0000000	3,47	3,47
Composição	88267	SINAPI	ENCANADOR OU BOMBEIRO HIDRÁULICO COM ENCARGOS COMPLEMENTARES	SEDI - SERVIÇOS DIVERSOS			H	0,0770000	16,30	1,25
Auxiliar	88248	SINAPI	AUXILIAR DE ENCANADOR OU BOMBEIRO HIDRÁULICO COM ENCARGOS COMPLEMENTARES	SEDI - SERVIÇOS DIVERSOS			H	0,0770000	12,21	0,94



BARÃO
DE GRAJAU
SUA ADMINISTRAÇÃO PARA TODOS

Obra
Contratação de empresa especializada em prestação de serviço de Engenharia para a Reforma e Ampliação da U.I Domingos Machado Localizada no Centro do município de Barão de Grajaú - MA

Bancos
SINAPI - 11/2021 - Maranhão
ORSE - 09/2021 - Sergipe
SEINFRA - 027 - Ceará

B.D.I.
28,82%

Encargos Sociais
Desonerado:
Horista: 86,61%
Mensalista: 49,67%

CNPJ: 06.477.822/0001 - 44

Composições Analíticas com Preço Unitário

Insunmo	Código	Banco	Descrição	Material	Und	Quant.	Valor Unit	Total	
Insunmo	00000122	SINAPI	ADESIVO PLASTICO PARA PVC, FRASCO COM *850* GR	Material	UN	0,00600000	58,71	0,35	
Insunmo	00003542	SINAPI	JOELHO PVC, SOLDÁVEL, 90 GRAUS, 20 MM, PARA AGUA FRIA PREDIAL	Material	UN	1,00000000	0,59	0,59	
Insunmo	00038383	SINAPI	LIXA D'AGUA EM FOLHA, GRAO 100	Material	UN	0,02600000	1,66	0,04	
Insunmo	00020063	SINAPI	SOLUCAO PREPARADORA / LIMPADORA PARA PVC, FRASCO COM 1000 CM3	Material	UN	0,00900000	50,99	0,30	
				MO sem LS =>	LS =>	0,00	MO com LS =>	1,84	
				Valor do BDI =>	1,00		Valor com BDI =>	4,47	
						Quant. =>	14,00000000	Preço Total =>	62,58

10.8	Composição	Código	Banco	Descrição	Tipo	Und	Quant.	Valor Unit	Total
Composição	Auxiliar	89481	SINAPI	JOELHO 90 GRAUS, PVC, SOLDÁVEL, DN 25MM, INSTALADO EM PRUMADA DE AGUA - FORNECIMENTO E INSTALACAO, AF 12/2014	INHI - INSTALAÇÕES HIDROS SANITÁRIAS	UN	1,00000000	3,35	3,35
Composição	Auxiliar	88267	SINAPI	ENCANADOR OU BOMBEIRO HIDRÁULICO COM ENCARGOS COMPLEMENTARES	SEDI - SERVIÇOS DIVERSOS	H	0,06000000	16,30	0,97
Composição	Auxiliar	88248	SINAPI	AUXILIAR DE ENCANADOR OU BOMBEIRO HIDRÁULICO COM ENCARGOS COMPLEMENTARES	SEDI - SERVIÇOS DIVERSOS	H	0,06000000	12,21	0,73
Insunmo	00000122	SINAPI	ADESIVO PLASTICO PARA PVC, FRASCO COM *850* GR	Material	UN	0,00700000	58,71	0,41	
Insunmo	00003529	SINAPI	JOELHO PVC, SOLDÁVEL, 90 GRAUS, 25 MM, PARA AGUA FRIA PREDIAL	Material	UN	1,00000000	0,82	0,82	
Insunmo	00038383	SINAPI	LIXA D'AGUA EM FOLHA, GRAO 100	Material	UN	0,01300000	1,66	0,02	
Insunmo	00020063	SINAPI	SOLUCAO PREPARADORA / LIMPADORA PARA PVC, FRASCO COM 1000 CM3	Material	UN	0,00800000	50,99	0,40	
				MO sem LS =>	LS =>	0,00	MO com LS =>	1,43	
				Valor do BDI =>	0,96		Valor com BDI =>	4,31	
						Quant. =>	15,00000000	Preço Total =>	64,65

10.9	Composição	Código	Banco	Descrição	Tipo	Und	Quant.	Valor Unit	Total
Composição	Auxiliar	89482	SINAPI	JOELHO 90 GRAUS, PVC, SOLDÁVEL, DN 32MM, INSTALADO EM PRUMADA DE AGUA - FORNECIMENTO E INSTALACAO, AF 12/2014	INHI - INSTALAÇÕES HIDROS SANITÁRIAS	UN	1,00000000	5,62	5,62
Composição	Auxiliar	88248	SINAPI	AUXILIAR DE ENCANADOR OU BOMBEIRO HIDRÁULICO COM ENCARGOS COMPLEMENTARES	SEDI - SERVIÇOS DIVERSOS	H	0,07300000	12,21	0,89
Composição	Auxiliar	88267	SINAPI	ENCANADOR OU BOMBEIRO HIDRÁULICO COM ENCARGOS COMPLEMENTARES	SEDI - SERVIÇOS DIVERSOS	H	0,07300000	16,30	1,18
Insunmo	00000122	SINAPI	ADESIVO PLASTICO PARA PVC, FRASCO COM *850* GR	Material	UN	0,00900000	58,71	0,52	
Insunmo	00003536	SINAPI	JOELHO PVC, SOLDÁVEL, 90 GRAUS, 32 MM, PARA AGUA FRIA PREDIAL	Material	UN	1,00000000	2,45	2,45	
Insunmo	00038383	SINAPI	LIXA D'AGUA EM FOLHA, GRAO 100	Material	UN	0,01700000	1,66	0,02	
Insunmo	00020063	SINAPI	SOLUCAO PREPARADORA / LIMPADORA PARA PVC, FRASCO COM 1000 CM3	Material	UN	0,01100000	50,99	0,56	
				MO sem LS =>	LS =>	0,00	MO com LS =>	1,74	
				Valor do BDI =>	1,61		Valor com BDI =>	7,23	
						Quant. =>	42,00000000	Preço Total =>	303,66

10.10	Composição	Código	Banco	Descrição	Tipo	Und	Quant.	Valor Unit	Total
Composição	Auxiliar	89487	SINAPI	JOELHO 90 GRAUS, PVC, SOLDÁVEL, DN 40MM, INSTALADO EM PRUMADA DE AGUA - FORNECIMENTO E INSTALACAO, AF 12/2014	INHI - INSTALAÇÕES HIDROS SANITÁRIAS	UN	1,00000000	9,79	9,79
Composição	Auxiliar	88248	SINAPI	AUXILIAR DE ENCANADOR OU BOMBEIRO HIDRÁULICO COM ENCARGOS COMPLEMENTARES	SEDI - SERVIÇOS DIVERSOS	H	0,08900000	12,21	1,08
Composição	Auxiliar	88267	SINAPI	ENCANADOR OU BOMBEIRO HIDRÁULICO COM ENCARGOS COMPLEMENTARES	SEDI - SERVIÇOS DIVERSOS	H	0,08900000	16,30	1,45
Insunmo	00000122	SINAPI	ADESIVO PLASTICO PARA PVC, FRASCO COM *850* GR	Material	UN	0,01200000	58,71	0,70	
Insunmo	00003535	SINAPI	JOELHO PVC, SOLDÁVEL, 90 GRAUS, 40 MM, PARA AGUA FRIA PREDIAL	Material	UN	1,00000000	5,82	5,82	
Insunmo	00038383	SINAPI	LIXA D'AGUA EM FOLHA, GRAO 100	Material	UN	0,02000000	1,66	0,03	
Insunmo	00020063	SINAPI	SOLUCAO PREPARADORA / LIMPADORA PARA PVC, FRASCO COM 1000 CM3	Material	UN	0,01400000	50,99	0,71	
				MO sem LS =>	LS =>	0,00	MO com LS =>	2,13	
				Valor do BDI =>	2,82		Valor com BDI =>	12,61	
						Quant. =>	8,00000000	Preço Total =>	100,88

10.11	Composição	Código	Banco	Descrição	Tipo	Und	Quant.	Valor Unit	Total
Composição	Auxiliar	89505	SINAPI	JOELHO 90 GRAUS, PVC, SOLDÁVEL, DN 60MM, INSTALADO EM PRUMADA DE AGUA - FORNECIMENTO E INSTALACAO, AF 12/2014	INHI - INSTALAÇÕES HIDROS SANITÁRIAS	UN	1,00000000	33,95	33,95
Composição	Auxiliar	88267	SINAPI	ENCANADOR OU BOMBEIRO HIDRÁULICO COM ENCARGOS COMPLEMENTARES	SEDI - SERVIÇOS DIVERSOS	H	0,12800000	16,30	2,08
Composição	Auxiliar	88248	SINAPI	AUXILIAR DE ENCANADOR OU BOMBEIRO HIDRÁULICO COM ENCARGOS COMPLEMENTARES	SEDI - SERVIÇOS DIVERSOS	H	0,12800000	12,21	1,56
Insunmo	00000122	SINAPI	ADESIVO PLASTICO PARA PVC, FRASCO COM *850* GR	Material	UN	0,02400000	58,71	1,40	
Insunmo	00003539	SINAPI	JOELHO PVC, SOLDÁVEL, 90 GRAUS, 60 MM, PARA AGUA FRIA PREDIAL	Material	UN	1,00000000	27,35	27,35	
Insunmo	00038383	SINAPI	LIXA D'AGUA EM FOLHA, GRAO 100	Material	UN	0,02800000	1,66	0,04	



Obra
Contratação de empresa especializada em prestação de serviço de Engenharia para a Reforma e Ampliação da U.I Domingos Machado Localizada no Centro do município de Barão de Grajaú - MA
CNPJ: 06.477.822/0001 - 44

Bancos
SINAPI - 11/2021 - Maranhão
ORSE - 09/2021 - Sergipe
SEINFRA - 027 - Ceará

B.D.I.
28,82%

Encargos Sociais
Desonerado:
Horista: 86,61%
Mensalista: 49,67%

Composições Analíticas com Preço Unitário

Insumo	Código	Banco	Descrição	Tipo	Und	Quant.	Valor Unit	Total	
Insumo	00020083	SINAPI	SOLUCAO PREPARADORA / LIMPADORA PARA PVC, FRASCO COM 1000 CM3	Material	UN	0,03000000	50,99	1,52	
				MO sem LS =>	LS =>	0,00	MO com LS =>	3,06	
				Valor do BDI =>	9,78		Valor com BDI =>	43,73	
						Quant. =>	2,00000000	Preço Total =>	87,46
10.12									
Composição	89619	SINAPI	TE DE REDUÇÃO, PVC, SOLDÁVEL, DN 25MM X 20MM, INSTALADO EM	INHÍ - INSTALAÇÕES HIDROS	UN	1,00000000	7,21	7,21	
Auxiliar	88248	SINAPI	PRUMADA DE AGUA - FORNECIMENTO E INSTALACAO. AF. 12/2014	SANITÁRIAS	H	0,08000000	12,21	0,97	
Auxiliar	88267	SINAPI	AUXILIAR DE ENCANADOR OU BOMBEIRO HIDRÁULICO COM ENCARGOS COMPLEMENTARES	SEDI - SERVIÇOS DIVERSOS	H	0,08000000	16,30	1,30	
Insumo	00000122	SINAPI	ADESIVO PLASTICO PARA PVC, FRASCO COM *850* GR	Material	UN	0,01100000	58,71	0,64	
Insumo	00038383	SINAPI	LIXA D'AGUA EM FOLHA, GRAO 100	Material	UN	0,02000000	1,66	0,03	
Insumo	00020083	SINAPI	SOLUCAO PREPARADORA / LIMPADORA PARA PVC, FRASCO COM 1000 CM3	Material	UN	0,01200000	50,99	0,61	
Insumo	00007104	SINAPI	TE DE REDUCAO, PVC, SOLDÁVEL, 90 GRAUS, 25 MM X 20 MM, PARA AGUA FRIA PREDIAL	Material	UN	1,00000000	3,66	3,66	
				MO sem LS =>	LS =>	0,00	MO com LS =>	1,91	
				Valor do BDI =>	2,07		Valor com BDI =>	9,28	
						Quant. =>	2,00000000	Preço Total =>	18,56
10.13									
Composição	86622	SINAPI	TE DE REDUÇÃO, PVC, SOLDÁVEL, DN 32MM X 25MM, INSTALADO EM	INHÍ - INSTALAÇÕES HIDROS	UN	1,00000000	11,38	11,38	
Auxiliar	88248	SINAPI	PRUMADA DE AGUA - FORNECIMENTO E INSTALACAO. AF. 12/2014	SANITÁRIAS	H	0,09800000	12,21	1,19	
Auxiliar	88267	SINAPI	AUXILIAR DE ENCANADOR OU BOMBEIRO HIDRÁULICO COM ENCARGOS COMPLEMENTARES	SEDI - SERVIÇOS DIVERSOS	H	0,09800000	16,30	1,59	
Insumo	00000122	SINAPI	ADESIVO PLASTICO PARA PVC, FRASCO COM *850* GR	Material	UN	0,01400000	58,71	0,82	
Insumo	00038383	SINAPI	LIXA D'AGUA EM FOLHA, GRAO 100	Material	UN	0,02500000	1,66	0,04	
Insumo	00020083	SINAPI	SOLUCAO PREPARADORA / LIMPADORA PARA PVC, FRASCO COM 1000 CM3	Material	UN	0,01700000	50,99	0,86	
Insumo	00007136	SINAPI	TE DE REDUCAO, PVC, SOLDÁVEL, 90 GRAUS, 32 MM X 25 MM, PARA AGUA FRIA PREDIAL	Material	UN	1,00000000	6,88	6,88	
				MO sem LS =>	LS =>	0,00	MO com LS =>	2,34	
				Valor do BDI =>	3,27		Valor com BDI =>	14,65	
						Quant. =>	1,00000000	Preço Total =>	14,65
10.14									
Composição	86626	SINAPI	TE DE REDUÇÃO, PVC, SOLDÁVEL, DN 50MM X 40MM, INSTALADO EM	INHÍ - INSTALAÇÕES HIDROS	UN	1,00000000	27,42	27,42	
Auxiliar	88248	SINAPI	PRUMADA DE AGUA - FORNECIMENTO E INSTALACAO. AF. 12/2014	SANITÁRIAS	H	0,14400000	12,21	1,75	
Auxiliar	88267	SINAPI	AUXILIAR DE ENCANADOR OU BOMBEIRO HIDRÁULICO COM ENCARGOS COMPLEMENTARES	SEDI - SERVIÇOS DIVERSOS	H	0,14400000	16,30	2,34	
Insumo	00000122	SINAPI	ADESIVO PLASTICO PARA PVC, FRASCO COM *850* GR	Material	UN	0,02600000	58,71	1,52	
Insumo	00038383	SINAPI	LIXA D'AGUA EM FOLHA, GRAO 100	Material	UN	0,03600000	1,66	0,05	
Insumo	00020083	SINAPI	SOLUCAO PREPARADORA / LIMPADORA PARA PVC, FRASCO COM 1000 CM3	Material	UN	0,03300000	50,99	1,68	
Insumo	00007131	SINAPI	TE DE REDUCAO, PVC, SOLDÁVEL, 90 GRAUS, 50 MM X 40 MM, PARA AGUA FRIA PREDIAL	Material	UN	1,00000000	20,08	20,08	
				MO sem LS =>	LS =>	0,00	MO com LS =>	3,45	
				Valor do BDI =>	7,90		Valor com BDI =>	35,32	
						Quant. =>	2,00000000	Preço Total =>	70,64
10.15									
Composição	86627	SINAPI	TE DE REDUÇÃO, PVC, SOLDÁVEL, DN 50MM X 25MM, INSTALADO EM	INHÍ - INSTALAÇÕES HIDROS	UN	1,00000000	17,38	17,38	
Auxiliar	88248	SINAPI	PRUMADA DE AGUA - FORNECIMENTO E INSTALACAO. AF. 12/2014	SANITÁRIAS	H	0,14400000	12,21	1,75	
Auxiliar	88267	SINAPI	AUXILIAR DE ENCANADOR OU BOMBEIRO HIDRÁULICO COM ENCARGOS COMPLEMENTARES	SEDI - SERVIÇOS DIVERSOS	H	0,14400000	16,30	2,34	
Insumo	00000122	SINAPI	ADESIVO PLASTICO PARA PVC, FRASCO COM *850* GR	Material	UN	0,02600000	58,71	1,52	
Insumo	00038383	SINAPI	LIXA D'AGUA EM FOLHA, GRAO 100	Material	UN	0,03600000	1,66	0,05	
Insumo	00020083	SINAPI	SOLUCAO PREPARADORA / LIMPADORA PARA PVC, FRASCO COM 1000 CM3	Material	UN	0,03300000	50,99	1,68	



CNPJ: 06.477.822/0001 - 44

Obra
Contratação de empresa especializada em prestação de serviço de Engenharia para a Reforma e Ampliação da U.I Domingos Machado Localizada no Centro do município de Barão de Grajaú - MA

Bancos
SINAPI - 11/2021 - Maranhão
28,82%

Encargos Sociais
Desonerado:
Horista: 86,61%
Mensalista: 49,67%

Composições Analíticas com Preço Unitário

Insunmo	Código Banco	Descrição	Material	MO sem LS =>	UN	Quant. =>	Valor Unit	Total
	00007129 SINAPI	TE DE REDUCAO, PVC, SOLDAVEL, 90 GRAUS, 50 MM X 25 MM, PARA AGUA FRIA PREDIAL		3,45	UN	1,00000000	10,04	10,04
				MO com LS =>		0,00	MO com LS =>	3,45
				Valor do BDI =>		5,00	Valor do BDI =>	22,38
						Quant. =>	Preço Total =>	111,90
10.16	Código Banco	Descrição	Tipo		Und	Quant.	Valor Unit	Total
Composição	89630 SINAPI	TE DE REDUÇÃO, PVC, SOLDÁVEL, DN 75MM X 50MM, INSTALADO EM PRUMADA DE ÁGUA - FORNECIMENTO E INSTALAÇÃO, AF 12/2014	INHI - INSTALAÇÕES HIDROSANITÁRIAS		UN	1,00000000	69,26	69,26
Auxiliar	88248 SINAPI	AUXILIAR DE ENCANADOR OU BOMBEIRO HIDRÁULICO COM ENCARGOS COMPLEMENTARES	SEDI - SERVIÇOS DIVERSOS		H	0,20900000	12,21	2,55
Composição	88267 SINAPI	ENCANADOR OU BOMBEIRO HIDRÁULICO COM ENCARGOS COMPLEMENTARES	SEDI - SERVIÇOS DIVERSOS		H	0,20900000	16,30	3,40
Insunmo	00000122 SINAPI	ADESIVO PLASTICO PARA PVC, FRASCO COM *850* GR	Material		UN	0,06000000	58,71	3,52
Insunmo	00038383 SINAPI	LIXA D'AGUA EM FOLHA, GRAO 100	Material		UN	0,05300000	1,66	0,08
Insunmo	00020063 SINAPI	SOLUCAO PREPARADORA / LIMPADORA PARA PVC, FRASCO COM 1000 CM3	Material		UN	0,07800000	50,99	3,97
Insunmo	00007132 SINAPI	TE DE REDUCAO, PVC, SOLDAVEL, 90 GRAUS, 75 MM X 50 MM, PARA AGUA FRIA PREDIAL	Material		UN	1,00000000	55,74	55,74
				MO sem LS =>		0,00	MO com LS =>	5,01
				Valor do BDI =>		19,96	Valor do BDI =>	89,22
						Quant. =>	Preço Total =>	178,44
10.17	Código Banco	Descrição	Tipo		Und	Quant.	Valor Unit	Total
Composição	89438 SINAPI	TE, PVC, SOLDÁVEL, DN 20MM, INSTALADO EM RAMAL DE DISTRIBUIÇÃO DE ÁGUA - FORNECIMENTO E INSTALAÇÃO, AF 12/2014	INHI - INSTALAÇÕES HIDROSANITÁRIAS		UN	1,00000000	5,01	5,01
Auxiliar	88267 SINAPI	ENCANADOR OU BOMBEIRO HIDRÁULICO COM ENCARGOS COMPLEMENTARES	SEDI - SERVIÇOS DIVERSOS		H	0,10300000	16,30	1,67
Composição	88248 SINAPI	AUXILIAR DE ENCANADOR OU BOMBEIRO HIDRÁULICO COM ENCARGOS COMPLEMENTARES	SEDI - SERVIÇOS DIVERSOS		H	0,10300000	12,21	1,25
Insunmo	00000122 SINAPI	ADESIVO PLASTICO PARA PVC, FRASCO COM *850* GR	Material		UN	0,00900000	58,71	0,52
Insunmo	00038383 SINAPI	LIXA D'AGUA EM FOLHA, GRAO 100	Material		UN	0,03900000	1,66	0,06
Insunmo	00020063 SINAPI	SOLUCAO PREPARADORA / LIMPADORA PARA PVC, FRASCO COM 1000 CM3	Material		UN	0,00900000	50,99	0,45
Insunmo	00007138 SINAPI	TE SOLDÁVEL, PVC, 90 GRAUS, 20 MM, PARA AGUA FRIA PREDIAL (NBR 5646)	Material		UN	1,00000000	1,06	1,06
				MO sem LS =>		0,00	MO com LS =>	2,46
				Valor do BDI =>		1,44	Valor do BDI =>	6,45
						Quant. =>	Preço Total =>	38,70
10.18	Código Banco	Descrição	Tipo		Und	Quant.	Valor Unit	Total
Composição	89617 SINAPI	TE, PVC, SOLDÁVEL, DN 25MM, INSTALADO EM PRUMADA DE ÁGUA - FORNECIMENTO E INSTALAÇÃO, AF 12/2014	INHI - INSTALAÇÕES HIDROSANITÁRIAS		UN	1,00000000	4,94	4,94
Auxiliar	88248 SINAPI	AUXILIAR DE ENCANADOR OU BOMBEIRO HIDRÁULICO COM ENCARGOS COMPLEMENTARES	SEDI - SERVIÇOS DIVERSOS		H	0,08000000	12,21	0,97
Composição	88267 SINAPI	ENCANADOR OU BOMBEIRO HIDRÁULICO COM ENCARGOS COMPLEMENTARES	SEDI - SERVIÇOS DIVERSOS		H	0,08000000	16,30	1,30
Insunmo	00000122 SINAPI	ADESIVO PLASTICO PARA PVC, FRASCO COM *850* GR	Material		UN	0,01100000	58,71	0,64
Insunmo	00038383 SINAPI	LIXA D'AGUA EM FOLHA, GRAO 100	Material		UN	0,02000000	1,66	0,03
Insunmo	00020063 SINAPI	SOLUCAO PREPARADORA / LIMPADORA PARA PVC, FRASCO COM 1000 CM3	Material		UN	0,01200000	50,99	0,61
Insunmo	00007139 SINAPI	TE SOLDÁVEL, PVC, 90 GRAUS, 25 MM, PARA AGUA FRIA PREDIAL (NBR 5646)	Material		UN	1,00000000	1,39	1,39
				MO sem LS =>		0,00	MO com LS =>	1,91
				Valor do BDI =>		1,42	Valor do BDI =>	6,36
						Quant. =>	Preço Total =>	25,44
10.19	Código Banco	Descrição	Tipo		Und	Quant.	Valor Unit	Total
Composição	89623 SINAPI	TE, PVC, SOLDÁVEL, DN 40MM, INSTALADO EM PRUMADA DE ÁGUA - FORNECIMENTO E INSTALAÇÃO, AF 12/2014	INHI - INSTALAÇÕES HIDROSANITÁRIAS		UN	1,00000000	15,69	15,69
Auxiliar	88248 SINAPI	AUXILIAR DE ENCANADOR OU BOMBEIRO HIDRÁULICO COM ENCARGOS COMPLEMENTARES	SEDI - SERVIÇOS DIVERSOS		H	0,11900000	12,21	1,45
Composição	88267 SINAPI	ENCANADOR OU BOMBEIRO HIDRÁULICO COM ENCARGOS COMPLEMENTARES	SEDI - SERVIÇOS DIVERSOS		H	0,11900000	16,30	1,93
Insunmo	00000122 SINAPI	ADESIVO PLASTICO PARA PVC, FRASCO COM *850* GR	Material		UN	0,01800000	58,71	1,05
Insunmo	00038383 SINAPI	LIXA D'AGUA EM FOLHA, GRAO 100	Material		UN	0,03000000	1,66	0,04
Insunmo	00020063 SINAPI	SOLUCAO PREPARADORA / LIMPADORA PARA PVC, FRASCO COM 1000 CM3	Material		UN	0,02100000	50,99	1,07



Obra
Contratação de empresa especializada em prestação de serviço de Engenharia para a Reforma e Ampliação da U.I.Domingos Machado Localizada no Centro do município de Barão de Grajaú - MA

Bancos
SINAPI - 11/2021 - Maranhão
ORSE - 08/2021 - Sergipe
SEINFRA - 027 - Ceará

B.D.I.
28,82%
Encargos Sociais
Desonerado:
Horista: 86,61%
Mensalista: 49,67%

CNPJ: 06.477.822/0001 - 44

Composições Analíticas com Preço Unitário

Insunmo	Código Banco	Descrição	Material	UN	Quant. =>	MO sem LS =>	LS =>	MO com LS =>	Valor com BDI =>	Preço Total =>
10.20	00007141 SINAPI	TE SOLDÁVEL, PVC, 90 GRAUS, 40 MM, PARA AGUA FRIA PREDIAL (NBR 5648)	Material	UN	1,0000000	2,85	0,00	2,85	10,15	10,15
Composição	89628 SINAPI	TE PVC, SOLDÁVEL, DN 60MM, INSTALADO EM PRUMADA DE ÁGUA - FORNECIMENTO E INSTALAÇÃO, AF. 12/2014	Material	UN	1,0000000	4,52	0,00	4,52	20,21	20,21
Auxiliar	88267 SINAPI	ENCANADOR OU BOMBEIRO HIDRÁULICO COM ENCARGOS COMPLEMENTARES	SEDI - SERVIÇOS DIVERSOS	H	0,1700000				16,30	2,77
Auxiliar	88248 SINAPI	AUXILIAR DE ENCANADOR OU BOMBEIRO HIDRÁULICO COM ENCARGOS COMPLEMENTARES	SEDI - SERVIÇOS DIVERSOS	H	0,1700000				12,21	2,07
Insumo	00000122 SINAPI	ADESIVO PLÁSTICO PARA PVC, FRASCO COM 8500 GR	Material	UN	0,0350000				58,71	2,05
Insumo	00038383 SINAPI	LIXA D'ÁGUA EM FOLHA, GRAO 100	Material	UN	0,0430000				1,66	0,07
Insumo	00020083 SINAPI	SOLUÇÃO PREPARADORA / LIMPADORA PARA PVC, FRASCO COM 1000 CM3	Material	UN	0,0450000				50,98	2,29
Insumo	00007143 SINAPI	TE SOLDÁVEL, PVC, 90 GRAUS, 60 MM, PARA AGUA FRIA PREDIAL (NBR 5648)	Material	UN	1,0000000				33,81	33,81
			MO sem LS =>	LS =>	0,00	4,07	MO com LS =>	4,07		
			Valor do BDI =>		12,40		Valor com BDI =>	55,46		
			Quant. =>		8,0000000		Preço Total =>	443,68		
10.21										
Composição	94495 SINAPI	REGISTRO DE GAVETA BRUTO, LATÃO, ROSCÁVEL, 1" - FORNECIMENTO E INSTALAÇÃO, AF. 08/2021	Material	UN	1,0000000				58,69	58,69
Auxiliar	88267 SINAPI	ENCANADOR OU BOMBEIRO HIDRÁULICO COM ENCARGOS COMPLEMENTARES	SEDI - SERVIÇOS DIVERSOS	H	0,7745000				16,30	12,62
Auxiliar	88248 SINAPI	AUXILIAR DE ENCANADOR OU BOMBEIRO HIDRÁULICO COM ENCARGOS COMPLEMENTARES	SEDI - SERVIÇOS DIVERSOS	H	0,7745000				12,21	9,45
Insumo	00003148 SINAPI	FITA VEDA ROSCA EM ROLOS DE 18 MM X 50 M (L X C)	Material	UN	0,0095000				11,98	0,11
Insumo	00006019 SINAPI	REGISTRO GAVETA BRUTO EM LATÃO FORJADO, BITOLA 1" (REF 1509)	Material	UN	1,0000000				36,51	36,51
			MO sem LS =>	LS =>	0,00	18,59	MO com LS =>	18,59		
			Valor do BDI =>		16,91		Valor com BDI =>	75,80		
			Quant. =>		4,0000000		Preço Total =>	302,40		
10.22										
Composição	94496 SINAPI	REGISTRO DE GAVETA BRUTO, LATÃO, ROSCÁVEL, 1 1/4" - FORNECIMENTO E INSTALAÇÃO, AF. 08/2021	Material	UN	1,0000000				72,47	72,47
Auxiliar	88267 SINAPI	ENCANADOR OU BOMBEIRO HIDRÁULICO COM ENCARGOS COMPLEMENTARES	SEDI - SERVIÇOS DIVERSOS	H	0,7890000				16,30	12,86
Auxiliar	88248 SINAPI	AUXILIAR DE ENCANADOR OU BOMBEIRO HIDRÁULICO COM ENCARGOS COMPLEMENTARES	SEDI - SERVIÇOS DIVERSOS	H	0,7890000				12,21	9,63
Insumo	00003148 SINAPI	FITA VEDA ROSCA EM ROLOS DE 18 MM X 50 M (L X C)	Material	UN	0,0190000				11,98	0,22
Insumo	00006017 SINAPI	REGISTRO GAVETA BRUTO EM LATÃO FORJADO, BITOLA 1 1/4" (REF 1509)	Material	UN	1,0000000				49,76	49,76
			MO sem LS =>	LS =>	0,00	18,93	MO com LS =>	18,93		
			Valor do BDI =>		20,88		Valor com BDI =>	93,35		
			Quant. =>		2,0000000		Preço Total =>	186,70		
10.23										
Composição	94497 SINAPI	REGISTRO DE GAVETA BRUTO, LATÃO, ROSCÁVEL, 1 1/2" - FORNECIMENTO E INSTALAÇÃO, AF. 08/2021	Material	UN	1,0000000				85,53	85,53
Auxiliar	88267 SINAPI	ENCANADOR OU BOMBEIRO HIDRÁULICO COM ENCARGOS COMPLEMENTARES	SEDI - SERVIÇOS DIVERSOS	H	0,7890000				16,30	12,86
Auxiliar	88248 SINAPI	AUXILIAR DE ENCANADOR OU BOMBEIRO HIDRÁULICO COM ENCARGOS COMPLEMENTARES	SEDI - SERVIÇOS DIVERSOS	H	0,7890000				12,21	9,63
Insumo	00003148 SINAPI	FITA VEDA ROSCA EM ROLOS DE 18 MM X 50 M (L X C)	Material	UN	0,0190000				11,98	0,22
Insumo	00006010 SINAPI	REGISTRO GAVETA BRUTO EM LATÃO FORJADO, BITOLA 1 1/2" (REF 1509)	Material	UN	1,0000000				62,82	62,82
			MO sem LS =>	LS =>	0,00	18,93	MO com LS =>	18,93		
			Valor do BDI =>		24,64		Valor com BDI =>	110,17		
			Quant. =>		1,0000000		Preço Total =>	110,17		
10.24										
Composição	94498 SINAPI	REGISTRO DE GAVETA BRUTO, LATÃO, ROSCÁVEL, 2" - FORNECIMENTO E INSTALAÇÃO, AF. 08/2021	Material	UN	1,0000000				111,26	111,26
Auxiliar	88248 SINAPI	AUXILIAR DE ENCANADOR OU BOMBEIRO HIDRÁULICO COM ENCARGOS COMPLEMENTARES	SEDI - SERVIÇOS DIVERSOS	H	0,8190000				12,21	9,98



Obra
Contratação de empresa especializada em prestação de serviço de Engenharia para a Reforma e Ampliação da U.I. Domingos Machado Localizada no Centro do município de Barão de Grajaú - MA

Bancos
SINAPI - 11/2021 - Maranhão
ORSE - 09/2021 - Sergipe
SEINFRA - 027 - Ceará

B.D.I.
28,82%

Encargos Sociais
Desonerado:
Horista: 86,61%
Mensalista: 49,67%

CNPJ: 06.477.822/0001 - 44

Composições Analíticas com Preço Unitário

Composição	Código	Banco	Descrição	Tipo	Quant.	Valor Unit	Total
Auxiliar	88267	SINAPI	ENCANADOR OU BOMBEIRO HIDRÁULICO COM ENCARGOS COMPLEMENTARES	SEDI - SERVIÇOS DIVERSOS	H	0,8180000	16,30
Insumo	00003148	SINAPI	FITA VEDA ROSCA EM ROLOS DE 18 MM X 50 M (L X C)	Material	UN	0,0360000	11,98
Insumo	00006028	SINAPI	REGISTRO GAVETA BRUTO EM LATAO FORJADO, BITOLA 2 * (REF 1509)	Material	UN	1,0000000	87,50
			MO sem LS =>	LS =>	19,63	MO com LS =>	19,63
			Valor do BDI =>		32,06	Valor com BDI =>	143,32
				Quant. =>	1,0000000	Preço Total =>	143,32

Composição	Código	Banco	Descrição	Tipo	Quant.	Valor Unit	Total
10.25	94469	SINAPI	REGISTRO DE GAVETA BRUTO, LATAO, ROSCÁVEL, 2 1/2" - FORNECIMENTO E INSTALAÇÃO, AF 08/2021	INHI - INSTALAÇÕES HIDROS SANITÁRIAS	UN	1,0000000	205,23
Auxiliar	88248	SINAPI	AUXILIAR DE ENCANADOR OU BOMBEIRO HIDRÁULICO COM ENCARGOS COMPLEMENTARES	SEDI - SERVIÇOS DIVERSOS	H	0,8180000	12,21
Auxiliar	88267	SINAPI	ENCANADOR OU BOMBEIRO HIDRÁULICO COM ENCARGOS COMPLEMENTARES	SEDI - SERVIÇOS DIVERSOS	H	0,8180000	16,30
Insumo	00003148	SINAPI	FITA VEDA ROSCA EM ROLOS DE 18 MM X 50 M (L X C)	Material	UN	0,0360000	11,98
Insumo	00006011	SINAPI	REGISTRO GAVETA BRUTO EM LATAO FORJADO, BITOLA 2 1/2 * (REF 1509)	Material	UN	1,0000000	181,47
			MO sem LS =>	LS =>	19,63	MO com LS =>	19,63
			Valor do BDI =>		59,14	Valor com BDI =>	264,37
				Quant. =>	2,0000000	Preço Total =>	528,74

Composição	Código	Banco	Descrição	Tipo	Quant.	Valor Unit	Total
10.26	89985	SINAPI	REGISTRO DE PRESSÃO BRUTO, LATAO, ROSCÁVEL, 3/4", COM ACABAMENTO E CANOPLA CROMADOS - FORNECIMENTO E INSTALAÇÃO, AF 08/2021	INHI - INSTALAÇÕES HIDROS SANITÁRIAS	UN	1,0000000	61,06
Auxiliar	88248	SINAPI	AUXILIAR DE ENCANADOR OU BOMBEIRO HIDRÁULICO COM ENCARGOS COMPLEMENTARES	SEDI - SERVIÇOS DIVERSOS	H	0,2300000	12,21
Auxiliar	88267	SINAPI	ENCANADOR OU BOMBEIRO HIDRÁULICO COM ENCARGOS COMPLEMENTARES	SEDI - SERVIÇOS DIVERSOS	H	0,3000000	16,30
Insumo	00003148	SINAPI	FITA VEDA ROSCA EM ROLOS DE 18 MM X 50 M (L X C)	Material	UN	0,0130000	11,98
Insumo	00006024	SINAPI	REGISTRO PRESSAO COM ACABAMENTO E CANOPLA CROMADA, SIMPLES, BITOLA 3/4 * (REF 1416)	Material	UN	1,0000000	53,22
			MO sem LS =>	LS =>	6,50	MO com LS =>	6,50
			Valor do BDI =>		17,59	Valor com BDI =>	78,65
				Quant. =>	1,0000000	Preço Total =>	78,65

Composição	Código	Banco	Descrição	Tipo	Quant.	Valor Unit	Total
10.27	C3648	SEINFRA	RESERVATÓRIO PRÉ MOLDADO ELEVADO CILINDRICO D=2,0M, CAP =12,0M3, H=9,0M COMPLETO E CISTERNA CAP =4,5 M3	POÇOS E CAIXAS	UN	1,0000000	23.821,55
Auxiliar	C2764	SEINFRA	ESCAVAÇÃO MANUAL SOLO DE 1A.CAT. PROF. ATÉ 1,50m	ESCAVAÇÕES EM VALAS,VALETAS,CANALS E Material	m²	5,0000000	41,20
Insumo	16721	SEINFRA	RESERVATÓRIO PRÉ MOLDADO ELEVADO CILINDRICO D=2,0M, CAP =12,0M3, H=9,0M COMPLETO E CISTERNA CAP=4,5M3	Material	UN	1,0000000	23.615,55
			MO sem LS =>	LS =>	206,00	MO com LS =>	206,00
			Valor do BDI =>		6.866,37	Valor com BDI =>	30.686,92
				Quant. =>	1,0000000	Preço Total =>	30.686,92

Composição	Código	Banco	Descrição	Tipo	Quant.	Valor Unit	Total
11			INSTALAÇÕES SANITARIAS				42.713,76
11.1	89711	SINAPI	TUBO PVC, SERIE NORMAL, ESGOTO PREDIAL, DN 40 MM, FORNECIDO E INSTALADO EM RAMAL DE DESCARGA OU RAMAL DE ESGOTO SANITÁRIO. AF 12/2014	INHI - INSTALAÇÕES HIDROS SANITÁRIAS	M	1,0000000	14,38
Auxiliar	88267	SINAPI	ENCANADOR OU BOMBEIRO HIDRÁULICO COM ENCARGOS COMPLEMENTARES	SEDI - SERVIÇOS DIVERSOS	H	0,3000000	16,30
Auxiliar	88248	SINAPI	AUXILIAR DE ENCANADOR OU BOMBEIRO HIDRÁULICO COM ENCARGOS COMPLEMENTARES	SEDI - SERVIÇOS DIVERSOS	H	0,3000000	12,21
Insumo	00038383	SINAPI	LIXA D'AGUA EM FOLHA, GRAO 100	Material	UN	0,1000000	1,66
Insumo	00009635	SINAPI	TUBO PVC SERIE NORMAL, DN 40 MM, PARA ESGOTO PREDIAL (NBR 5688)	Material	M	1,0500000	5,40
			MO sem LS =>	LS =>	7,19	MO com LS =>	7,19
			Valor do BDI =>		4,14	Valor com BDI =>	18,52
				Quant. =>	28,0000000	Preço Total =>	518,56

Composição	Código	Banco	Descrição	Tipo	Quant.	Valor Unit	Total
11.2	89712	SINAPI	TUBO PVC, SERIE NORMAL, ESGOTO PREDIAL, DN 50 MM, FORNECIDO E INSTALADO EM RAMAL DE DESCARGA OU RAMAL DE ESGOTO SANITÁRIO. AF 12/2014	INHI - INSTALAÇÕES HIDROS SANITÁRIAS	M	1,0000000	22,15



CNPJ: 06.477.822/0001 - 44

Obra
Contratação de empresa especializada em prestação de serviço de Engenharia para a Reforma e Ampliação da UJ Domingos Machado Localizada no Centro do município de Barão de Grajaú - MA

Bancos
SINAPI - 11/2021 - Maranhão
ORSE - 09/2021 - Sergipe
SEINFRA - 027 - Ceará

Encargos Sociais
Desonerado:
Horista: 86,61%
Mensalista: 49,67%

Composições Analíticas com Preço Unitário

Composição	Código Banco	Descrição	MO sem LS =>	2,39	LS =>	0,00	MO com LS =>	2,39	Valor com BDI =>	10,26	Quant. =>	20,00000000	Preço Total =>	205,20
Composição	89724 SINAPI	JOELHO 90 GRAUS, PVC, SERIE NORMAL, ESGOTO PREDIAL, DN 40 MM, JUNTA SOLDÁVEL, FORNECIDO E INSTALADO EM RAMAL DE DESCARGA OU RAMAL DE ESGOTO SANITÁRIO AF 12/2014									UN	1,00000000	7,97	7,97
Auxiliar	88267 SINAPI	ENCANADOR OU BOMBEIRO HIDRÁULICO COM ENCARGOS COMPLEMENTARES									H	0,10000000	16,30	16,30
Composição	88248 SINAPI	AUXILIAR DE ENCANADOR OU BOMBEIRO HIDRÁULICO COM ENCARGOS COMPLEMENTARES									H	0,10000000	12,21	12,21
Auxiliar	00000122 SINAPI	ADESIVO PLÁSTICO PARA PVC, FRASCO COM "650" GR									UN	0,00990000	58,71	0,58
Composição	00003517 SINAPI	JOELHO PVC, SOLDÁVEL, 90 GRAUS, DN 40 MM, PARA ESGOTO PREDIAL									UN	1,00000000	3,75	3,75
Insumo	00038383 SINAPI	LIXA D'ÁGUA EM FOLHA, GRAO 100									UN	0,02100000	1,66	0,03
Insumo	00020083 SINAPI	SOLUÇÃO PREPARADORA / LIMPADORA PARA PVC, FRASCO COM 1000 CM3									UN	0,01500000	50,99	0,76
			MO sem LS =>	2,39	LS =>	0,00	MO com LS =>	2,39	Valor com BDI =>	10,26	Quant. =>	20,00000000	Preço Total =>	205,20

11.7 Composição	Código Banco	Descrição	MO sem LS =>	2,87	LS =>	0,00	MO com LS =>	2,87	Valor com BDI =>	20,75	Quant. =>	8,00000000	Preço Total =>	166,00
Composição	89909 SINAPI	JOELHO 90 GRAUS, PVC, SERIE NORMAL, ESGOTO PREDIAL, DN 100 MM, JUNTA ELÁSTICA, FORNECIDO E INSTALADO EM PRUMADA DE ESGOTO SANITÁRIO OU VENTILAÇÃO AF 12/2014									UN	1,00000000	16,11	16,11
Composição	88267 SINAPI	ENCANADOR OU BOMBEIRO HIDRÁULICO COM ENCARGOS COMPLEMENTARES									H	0,12000000	16,30	1,95
Auxiliar	88248 SINAPI	AUXILIAR DE ENCANADOR OU BOMBEIRO HIDRÁULICO COM ENCARGOS COMPLEMENTARES									H	0,12000000	12,21	1,46
Composição	00000301 SINAPI	ANEL BORRACHA PARA TUBO ESGOTO PREDIAL, DN 100 MM (NBR 5688)									UN	1,00000000	3,20	3,20
Auxiliar	00003520 SINAPI	JOELHO PVC, SOLDÁVEL, 90 GRAUS, DN 100 MM, PARA ESGOTO PREDIAL									UN	1,00000000	8,52	8,52
Insumo	00020078 SINAPI	PASTA LUBRIFICANTE PARA TUBOS E CONEXÕES COM JUNTA ELÁSTICA, EMBALAGEM DE "400" GR (USO EM PVC, ACO, POLIETILENO E OUTROS)									UN	0,04600000	21,50	0,98
			MO sem LS =>	2,87	LS =>	0,00	MO com LS =>	2,87	Valor com BDI =>	20,75	Quant. =>	8,00000000	Preço Total =>	166,00

11.8 Composição	Código Banco	Descrição	MO sem LS =>	3,35	LS =>	0,00	MO com LS =>	3,35	Valor com BDI =>	12,14	Quant. =>	9,00000000	Preço Total =>	109,26
Composição	89783 SINAPI	JUNÇÃO SIMPLES, PVC, SERIE NORMAL, ESGOTO PREDIAL, DN 40 MM, JUNTA SOLDÁVEL, FORNECIDO E INSTALADO EM RAMAL DE DESCARGA OU RAMAL DE ESGOTO SANITÁRIO AF 12/2014									UN	1,00000000	9,43	9,43
Composição	88248 SINAPI	AUXILIAR DE ENCANADOR OU BOMBEIRO HIDRÁULICO COM ENCARGOS COMPLEMENTARES									H	0,14000000	12,21	1,70
Auxiliar	88267 SINAPI	ENCANADOR OU BOMBEIRO HIDRÁULICO COM ENCARGOS COMPLEMENTARES									H	0,14000000	16,30	2,28
Insumo	00000122 SINAPI	ADESIVO PLÁSTICO PARA PVC, FRASCO COM "650" GR									UN	0,01480000	58,71	0,86
Insumo	00003666 SINAPI	JUNÇÃO SIMPLES, PVC, 45 GRAUS, DN 40 X 40 MM, SERIE NORMAL PARA ESGOTO PREDIAL									UN	1,00000000	3,75	3,75
Insumo	00038383 SINAPI	LIXA D'ÁGUA EM FOLHA, GRAO 100									UN	0,05100000	1,66	0,08
Insumo	00020083 SINAPI	SOLUÇÃO PREPARADORA / LIMPADORA PARA PVC, FRASCO COM 1000 CM3									UN	0,01500000	50,99	0,76
			MO sem LS =>	3,35	LS =>	0,00	MO com LS =>	3,35	Valor com BDI =>	12,14	Quant. =>	9,00000000	Preço Total =>	109,26

11.9 Composição	Código Banco	Descrição	MO sem LS =>	3,83	LS =>	0,00	MO com LS =>	3,83	Valor com BDI =>	45,20	Quant. =>	5,00000000	Preço Total =>	226,00
Composição	89834 SINAPI	JUNTA ELÁSTICA, FORNECIDO E INSTALADO EM PRUMADA DE ESGOTO SANITÁRIO OU VENTILAÇÃO AF 12/2014									UN	1,00000000	35,09	35,09
Composição	88248 SINAPI	AUXILIAR DE ENCANADOR OU BOMBEIRO HIDRÁULICO COM ENCARGOS COMPLEMENTARES									H	0,16000000	12,21	1,95
Auxiliar	88267 SINAPI	ENCANADOR OU BOMBEIRO HIDRÁULICO COM ENCARGOS COMPLEMENTARES									H	0,16000000	16,30	2,60
Composição	00000301 SINAPI	ANEL BORRACHA PARA TUBO ESGOTO PREDIAL, DN 100 MM (NBR 5688)									UN	2,00000000	3,20	6,40
Auxiliar	00003670 SINAPI	JUNÇÃO SIMPLES, PVC, 45 GRAUS, DN 100 X 100 MM, SERIE NORMAL PARA ESGOTO PREDIAL									UN	1,00000000	22,17	22,17
Insumo	00020078 SINAPI	PASTA LUBRIFICANTE PARA TUBOS E CONEXÕES COM JUNTA ELÁSTICA, EMBALAGEM DE "400" GR (USO EM PVC, ACO, POLIETILENO E OUTROS)									UN	0,09200000	21,50	1,97
			MO sem LS =>	3,83	LS =>	0,00	MO com LS =>	3,83	Valor com BDI =>	45,20	Quant. =>	5,00000000	Preço Total =>	226,00



CNPJ: 06.477.822/0001-44

Obra
Contratação de empresa especializada em prestação de serviço de Engenharia para a Reforma e Ampliação da U.Domingos Machado Localizada no Centro do município de Barão de Grajaú - MA

Bancos
SINAPI - 11/2021 - Maranhão
ORSE - 09/2021 - Sergipe
SEINFRA - 027 - Ceará

B.D.I.
28,82%

Encargos Sociais
Desonerado:
Horista: 86,61%
Mensalista: 49,67%

Composições Analíticas com Preço Unitário

Composição	Código	Banco	Descrição	Tipo	Und	Quant.	Valor Unit	Total
11.10								
Composição	89834	SINAPI	JUNÇÃO SIMPLES, PVC, SERIE NORMAL, ESGOTO PREDIAL, DN 100 X 100 MM, JUNTA ELÁSTICA, FORNECIDO E INSTALADO EM PRUMADA DE ESGOTO SANITÁRIO OU VENTILADO AF 12/2014	INHI - INSTALAÇÕES HIDROS SANITÁRIAS	UN	1,0000000	35,09	35,09
Auxiliar	88248	SINAPI	AUXILIAR DE ENCANADOR OU BOMBEIRO HIDRÁULICO COM ENCARGOS COMPLEMENTARES	SEDI - SERVIÇOS DIVERSOS	H	0,1600000	12,21	1,95
Composição	89287	SINAPI	ENCANADOR OU BOMBEIRO HIDRÁULICO COM ENCARGOS COMPLEMENTARES	SEDI - SERVIÇOS DIVERSOS	H	0,1800000	16,30	2,60
Auxiliar	00000301	SINAPI	ANEL BORRACHA PARA TUBO ESGOTO PREDIAL, DN 100 MM (NBR 6988)	Material	UN	2,0000000	3,20	6,40
Insumo	000003670	SINAPI	JUNÇÃO SIMPLES, PVC, 45 GRAUS, DN 100 X 100 MM, SERIE NORMAL PARA ESGOTO PREDIAL	Material	UN	1,0000000	22,17	22,17
Insumo	00020078	SINAPI	PASTA LUBRIFICANTE PARA TUBOS E CONEXÕES COM JUNTA ELÁSTICA, EMBALAGEM DE *400* GR (USO EM PVC, ACO, POLIETILENO E OUTROS)	Material	UN	0,0920000	21,50	1,97
			MO sem LS => 3,83	LS =>		0,00	MO com LS =>	3,83
			Valor do BDI => 10,11				Valor com BDI =>	45,20
					Quant. =>	3,0000000	Preço Total =>	135,60

Composição	Código	Banco	Descrição	Tipo	Und	Quant.	Valor Unit	Total
11.11								
Composição	89707	SINAPI	CAIXA SIFONADA, PVC, DN 100 X 100 X 50 MM, JUNTA ELÁSTICA, FORNECIDA E INSTALADA EM RAMAL DE DESCARGA OU EM RAMAL DE ESGOTO SANITÁRIO, AF 12/2014	INHI - INSTALAÇÕES HIDROS SANITÁRIAS	UN	1,0000000	23,91	23,91
Auxiliar	88248	SINAPI	AUXILIAR DE ENCANADOR OU BOMBEIRO HIDRÁULICO COM ENCARGOS COMPLEMENTARES	SEDI - SERVIÇOS DIVERSOS	H	0,2500000	12,21	3,05
Auxiliar	88267	SINAPI	ENCANADOR OU BOMBEIRO HIDRÁULICO COM ENCARGOS COMPLEMENTARES	SEDI - SERVIÇOS DIVERSOS	H	0,2500000	16,30	4,07
Insumo	00001122	SINAPI	ADESIVO PLÁSTICO PARA PVC, FRASCO COM *850* GR	Material	UN	0,0148000	58,71	0,86
Insumo	00000296	SINAPI	ANEL BORRACHA PARA TUBO ESGOTO PREDIAL, DN 50 MM (NBR 6988)	Material	UN	1,0000000	1,81	1,81
Insumo	00005103	SINAPI	CAIXA SIFONADA PVC, 100 X 100 X 50 MM, COM GRELHA REDONDA, BRANCA	Material	UN	1,0000000	12,45	12,45
Insumo	00038383	SINAPI	LIXA D'ÁGUA EM FOLHA, GRAO 100	Material	UN	0,0640000	1,66	0,10
Insumo	00020078	SINAPI	PASTA LUBRIFICANTE PARA TUBOS E CONEXÕES COM JUNTA ELÁSTICA, EMBALAGEM DE *400* GR (USO EM PVC, ACO, POLIETILENO E OUTROS)	Material	UN	0,0200000	21,50	0,43
Insumo	00020083	SINAPI	SOLUÇÃO PREPARADORA / LIMPADORA PARA PVC, FRASCO COM 1000 CM3	Material	UN	0,0225000	50,99	1,14
			MO sem LS => 6,00	LS =>		0,00	MO com LS =>	6,00
			Valor do BDI => 6,89				Valor com BDI =>	30,80
					Quant. =>	4,0000000	Preço Total =>	123,20

Composição	Código	Banco	Descrição	Tipo	Und	Quant.	Valor Unit	Total
11.12								
Composição	89709	SINAPI	RALO SIFONADO, PVC, DN 100 X 40 MM, JUNTA SOLDÁVEL, FORNECIDO E INSTALADO EM RAMAL DE DESCARGA OU EM RAMAL DE ESGOTO SANITÁRIO, AF 12/2014	INHI - INSTALAÇÕES HIDROS SANITÁRIAS	UN	1,0000000	9,09	9,09
Auxiliar	88267	SINAPI	ENCANADOR OU BOMBEIRO HIDRÁULICO COM ENCARGOS COMPLEMENTARES	SEDI - SERVIÇOS DIVERSOS	H	0,0700000	16,30	1,14
Auxiliar	88248	SINAPI	AUXILIAR DE ENCANADOR OU BOMBEIRO HIDRÁULICO COM ENCARGOS COMPLEMENTARES	SEDI - SERVIÇOS DIVERSOS	H	0,0700000	12,21	0,85
Insumo	00001122	SINAPI	ADESIVO PLÁSTICO PARA PVC, FRASCO COM *850* GR	Material	UN	0,0049000	58,71	0,28
Insumo	00038383	SINAPI	LIXA D'ÁGUA EM FOLHA, GRAO 100	Material	UN	0,0170000	1,66	0,02
Insumo	00011741	SINAPI	RALO SIFONADO CILÍNDRICO, PVC, 100 X 40 MM, COM GRELHA REDONDA BRANCA	Material	UN	1,0000000	6,42	6,42
Insumo	00020083	SINAPI	SOLUÇÃO PREPARADORA / LIMPADORA PARA PVC, FRASCO COM 1000 CM3	Material	UN	0,0075000	50,99	0,38
			MO sem LS => 1,67	LS =>		0,00	MO com LS =>	1,67
			Valor do BDI => 2,61				Valor com BDI =>	11,70
					Quant. =>	4,0000000	Preço Total =>	46,80

Composição	Código	Banco	Descrição	Tipo	Und	Quant.	Valor Unit	Total
11.13								
Composição	C3798	SEINFRA	INSTALAÇÃO DE TUBO DE VENTILAÇÃO 50mm C/ L=4m, C/ REBOCO E PINTURA A CAL (C/ MATERIAL)	LIGAÇÕES PREDIAIS	UN	1,0000000	52,74	52,74
Auxiliar	C1043	SEINFRA	DEMOLIÇÃO DE ALVENARIA DE TUILOS S/ REAPROVEITAMENTO	DEMOLIÇÕES E RETRADAS	m²	0,0300000	52,88	1,58
Auxiliar	C3407	SEINFRA	REBOCO C/ ARGAMASSA DE CIMENTO E AREIA S/ PENEIRAR, TRAÇO 1:8	ARGAMASSAS PARA PAREDES INTERNAS E EXTERNAS	m²	0,3000000	31,13	9,33
Auxiliar	C0279	SEINFRA	ASSENTAMENTO DE TUBOS E CONEXÕES EM PVC, J SOLDADA DN 50mm	TUBOS E CONEXÕES DE PVC	M	3,0000000	1,39	4,17
Auxiliar	C0589	SEINFRA	CAIAÇÃO EM TRES DEIMÃOS EM PAREDES	PAREDES E FORROS	m²	0,3000000	6,74	2,02



CNPJ: 06.477.822/0001 - 44

Obra
Contratação de empresa especializada em prestação de serviço de Engenharia para a Reforma e Ampliação da U.I. Domingos Machado Localizada no Centro do município de Barão de Grajaú - MA

B.D.I.
28,82%

Encargos Sociais
Desonerado:
Horista: 86,61%
Mensalista: 49,67%

Composições Analíticas com Preço Unitário

Insumo	Código	Banco	Descrição	Tipo	Quant.	Valor Unit	Total
Insumo	10887	SEINFRA	COTOVELO PVC SOLDÁVEL DE 50MM	UN	2,0000000	4,52	9,04
Insumo	12457	SEINFRA	TUBO PVC ESGOTO PRIMÁRIO DE 50MM - (NBR 5688)	M	4,0000000	6,65	26,60
			MO sem LS =>	LS =>	0,00	MO com LS =>	15,31
			Valor do BDI =>			Valor com BDI =>	67,93
			Quant. =>		4,0000000	Preço Total =>	271,72
11.14							
Composição	74160/001	SINAPI	CAIXA DE INSPEÇÃO EM CONCRETO PRÉ-MOLDADO DN 60CM COM TAMPA H=60CM - FORNECIMENTO E INSTALACAO	UN	1,0000000	274,15	274,15
Auxiliar	88248	SINAPI	AUXILIAR DE ENCANADOR OU BOMBEIRO HIDRÁULICO COM ENCARGOS COMPLEMENTARES	H	1,0000000	12,21	12,21
Composição	88309	SINAPI	SERVENTE COM ENCARGOS COMPLEMENTARES	H	1,5000000	16,78	25,17
Auxiliar	88316	SINAPI	ENCANADOR OU BOMBEIRO HIDRÁULICO COM ENCARGOS COMPLEMENTARES	H	1,5000000	12,51	18,78
Auxiliar	88287	SINAPI	ÁREA MÉDIA - POSTO JAZIDA/FORNECEDOR (RETIRADO NA JAZIDA, SEM TRANSPORTE)	H	1,0000000	16,30	16,30
Insumo	00000370	SINAPI	CIMENTO PORTLAND COMPOSTO CP II-32	m³	0,0020000	52,50	0,10
Insumo	00001379	SINAPI	CAIXA INSPECAO, CONCRETO PRE MOLDADO, CIRCULAR, COM TAMPA, D = 60* CM, H= 60* CM	KG	2,0000000	0,67	1,34
Insumo	00003279	SINAPI		UN	1,0000000	200,27	200,27
			MO sem LS =>	LS =>	0,00	MO com LS =>	60,01
			Valor do BDI =>			Valor com BDI =>	353,16
			Quant. =>		10,0000000	Preço Total =>	3.531,60
11.15							
Composição	98110	SINAPI	CAIXA DE GORDURA PEQUENA (CAPACIDADE: 19 L), CIRCULAR, EM PVC, DIÂMETRO INTERNO= 0,3 M. AF 12/2020	UN	1,0000000	421,43	421,43
Composição	101618	SINAPI	PREPARO DE FUNDO DE VALA COM LARGURA MENOR QUE 1,5 M, COM CAMADA DE AREIA, LANCAMENTO MANUAL. AF 09/2020	m²	0,0141000	132,27	1,86
Auxiliar	88309	SINAPI	PEDREIRO COM ENCARGOS COMPLEMENTARES	H	0,3474000	16,78	5,82
Composição	88316	SINAPI	SERVENTE COM ENCARGOS COMPLEMENTARES	H	0,3474000	12,51	4,34
Auxiliar	00055277	SINAPI	CAIXA DE GORDURA EM PVC, DIÂMETRO MÍNIMO 300 MM, DIÂMETRO DE SAÍDA 100 MM, CAPACIDADE APROXIMADA 18 LITROS, COM TAMPA E CESTO	UN	1,0000000	409,41	409,41
			MO sem LS =>	LS =>	0,00	MO com LS =>	9,18
			Valor do BDI =>			Valor com BDI =>	542,88
			Quant. =>		1,0000000	Preço Total =>	542,88
11.16							
Composição	98099	SINAPI	SUMIDOURO RETANGULAR, EM ALVENARIA COM BLOCOS DE CONCRETO, DIMENSÕES INTERNAS: 1,0 X 3,0 X 3,0 M, ÁREA DE INFILTRAÇÃO: 25 M² (PARA 10 CONTRIBUÍNTES). AF 12/2020	UN	1,0000000	3.752,82	3.752,82
Composição	5678	SINAPI	RETROSCAVADEIRA SOBRE RODAS COM CARREGADEIRA, TRACÇÃO 4X4, POTÊNCIA LÍQ. 88 HP, CAÇAMBA CARREG. CAP. MÍN. 1 M3, CAÇAMBA RETRO ESCAVACAO MÁX. 4,37 M - CHI DIURNO. AF 09/2014	CHP	0,2931000	97,13	28,46
Composição	5679	SINAPI	RETROSCAVADEIRA SOBRE RODAS COM CARREGADEIRA, TRACÇÃO 4X4, POTÊNCIA LÍQ. 88 HP, CAÇAMBA CARREG. CAP. MÍN. 1 M3, CAÇAMBA RETRO ESCAVACAO MÁX. 4,37 M - CHI DIURNO. AF 09/2014	CHI	0,9859000	39,48	38,91
Auxiliar	89998	SINAPI	ARMAÇÃO DE CINTA DE ALVENARIA ESTRUTURAL, DIÂMETRO DE 10,0 MM. AF 09/2021	KG	5,4296000	11,90	62,98
Auxiliar	89996	SINAPI	ARMAÇÃO VERTICAL DE ALVENARIA ESTRUTURAL, DIÂMETRO DE 10,0 MM. AF 09/2021	KG	7,4040000	11,95	88,47
Auxiliar	89995	SINAPI	GRAUTEAMENTO DE CINTA SUPERIOR OU DE VERGA EM ALVENARIA ESTRUTURAL. AF 09/2021	m²	0,1354000	631,62	85,52
Auxiliar	89993	SINAPI	GRAUTEAMENTO VERTICAL EM ALVENARIA ESTRUTURAL. AF 09/2021	m²	0,2242000	653,71	146,56
Auxiliar	97735	SINAPI	PEÇA RETANGULAR PRÉ-MOLDADA, VOLUME DE CONCRETO DE 30 A 100 LITROS, TAXA DE ACO APROXIMADA DE 30KG/M³. AF 01/2016	m³	0,3332000	1.771,62	590,30
Auxiliar	101624	SINAPI	PREPARO DE FUNDO DE VALA COM LARGURA MAIOR OU IGUAL A 1,5 M E MENOR QUE 2,5 M, COM CAMADA DE BRITA, LANÇAMENTO MECANIZADO. AF 06/2020	m²	0,4290000	129,43	55,52
Composição	88628	SINAPI	ARGAMASSA TRACAO 1:3 (EM VOLUME DE CIMENTO E AREIA MÉDIA ÚMIDA), PREPARO MECÂNICO COM BETONEIRA 400 L. AF 06/2019	m³	0,3976000	433,50	172,44



BARÃO
DE GRAJAÚ
MUNICÍPIO DE GRAMATO

CNPJ: 06.477.822/0001 - 44

Obra
Contratação de empresa especializada em prestação de serviço de Engenharia para a Reforma e Ampliação da U.I. Domingos Machado Localizada no Centro do município de Barão de Grajaú - MA

Bancos
SINAPI - 11/2021 - Maranhão
ORSE - 09/2021 - Sergipe
SEINFRA - 027 - Ceará

B.D.I.
28,82%

Encargos Sociais
Desonerado:
Horista: 86,61%
Mensalista: 49,67%

Composições Analíticas com Preço Unitário

Composição	Código Banco	Descrição	Tipo	Und	Quant.	Valor Unit	Total
Auxiliar	88316 SINAPI	SERVENTE COM ENCARGOS COMPLEMENTARES	SEDI - SERVIÇOS DIVERSOS	H	33,2227000	12,51	415,61
Composição	88309 SINAPI	PEDREIRO COM ENCARGOS COMPLEMENTARES	SEDI - SERVIÇOS DIVERSOS	H	33,2227000	46,78	557,47
Auxiliar	0025067 SINAPI	BLOCO DE CONCRETO ESTRUTURAL 19 X 19 X 39 CM, FBK 4,5 MPA (NBR 6136)	Material	UN	302,5985000	4,33	1.310,24
Insumo	00000660 SINAPI	CANALETE DE CONCRETO 19 X 19 X 19 CM (CLASSE C - NBR 6136)	Material	UN	46,2000000	2,69	124,27
Insumo	00004720 SINAPI	PEDRA BRITADA N. 0, OU PEDRISCO (4,9 A 9,5 MM) POSTO	Material	m³	0,9900000	76,84	76,07
		PEDREIRA/FORNECEDOR, SEM FRETE					
				LS =>	0,00	MO com LS =>	1.201,70
						Valor com BDI =>	4.834,38
				Quant. =>	4,0000000	Preço Total =>	19.337,52

Composição	Código Banco	Descrição	Tipo	Und	Quant.	Valor Unit	Total
11.17	98087 SINAPI	TANQUE SÉPTICO RETANGULAR, EM ALVENARIA COM BLOCOS DE CONCRETO, DIMENSÕES INTERNAS: 1,8 X 4,8 X 2,4 M, VOLUME ÚTIL: 14720 L (PARA 105 CONTRIBUÍNTES). AF 12/2020	INHI - INSTALAÇÕES HIDROSANITÁRIAS	UN	1,0000000	9.390,01	9.390,01
Composição	5978 SINAPI	POTÊNCIA LÍQ. 88 HP, CAÇAMBA CARREG. CAP. MIN. 1 M3, CAÇAMBA RETRO CAP. 0,26 M3, PESO OPERACIONAL MIN. 6.674 KG, PROFUNDIDADE ESCAVAÇÃO MÁX. 4,37 M - CHP DIURNO. AF 09/2014	CHOR - CUSTOS HORÁRIOS DE MÁQUINAS E EQUIPAMENTOS	CHP	0,2000000	97,13	19,42
Composição	5979 SINAPI	RETROSCAVADEIRA SOBRE RODAS COM CARREGADEIRA, TRAÇÃO 4X4, POTÊNCIA LÍQ. 88 HP, CAÇAMBA CARREG. CAP. MIN. 1 M3, CAÇAMBA RETRO CAP. 0,26 M3, PESO OPERACIONAL MIN. 6.674 KG, PROFUNDIDADE ESCAVAÇÃO MÁX. 4,37 M - CHP DIURNO. AF 09/2014	CHOR - CUSTOS HORÁRIOS DE MÁQUINAS E EQUIPAMENTOS	CHI	0,6727000	39,48	26,55
Composição	8966 SINAPI	ARMADAÇÃO VERTICAL DE ALVENARIA ESTRUTURAL, DIÂMETRO DE 10,0 MM. AF 09/2021	FUES - FUNDAÇÕES E ESTRUTURAS	KG	5,9232000	11,95	70,78
Auxiliar	8969 SINAPI	ARMADAÇÃO DE CINTA DE ALVENARIA ESTRUTURAL; DIÂMETRO DE 10,0 MM. AF 09/2021	FUES - FUNDAÇÕES E ESTRUTURAS	KG	8,1444000	11,60	94,47
Composição	92783 SINAPI	ARMADO EM UMA ESTRUTURA CONVENCIONAL DE CONCRETO ARMADO EM UMA EDIFICAÇÃO TERREA OU SOBRA DO UTILIZANDO AÇO CA-60 DE 4,2 MM - MONTAGEM. AF 12/2015	FUES - FUNDAÇÕES E ESTRUTURAS	KG	53,1484000	16,64	884,38
Composição	89683 SINAPI	GRAUTEAMENTO VERTICAL EM ALVENARIA ESTRUTURAL. AF 09/2021	FUES - FUNDAÇÕES E ESTRUTURAS	m³	0,1793000	653,71	117,21
Auxiliar	89665 SINAPI	GRAUTEAMENTO DE CINTA SUPERIOR OU DE VERGA EM ALVENARIA ESTRUTURAL. AF 09/2021	FUES - FUNDAÇÕES E ESTRUTURAS	m³	0,2030000	631,62	128,21
Composição	94970 SINAPI	CONCRETO FCK = 20MPa, TRAÇÃO 12,7,3 (EM MASSA SECA DE CIMENTO) ÁREA MÉDIA/ BRITA 1) - PREPARO MECÂNICO COM BETONEIRA 600 L. AF 05/2021	FUES - FUNDAÇÕES E ESTRUTURAS	m³	2,2856000	345,13	788,82
Composição	97735 SINAPI	PEÇA RETANGULAR PRÉ-MOLDADA, VOLUME DE CONCRETO DE 30 A 100 LITROS, TAXA DE AÇO APROXIMADA DE 30KG/M³. AF 01/2018	FUES - FUNDAÇÕES E ESTRUTURAS	m³	0,7000000	1.771,82	1.240,13
Auxiliar	101825 SINAPI	PREPARO DE FUNDO DE VALA, COM LARGURA MAIOR OU IGUAL A 1,5 M E MENOR QUE 2,5 M, COM CAMADA DE AREIA, LANÇAMENTO MECANIZADO. AF 08/2020	MOVT - MOVIMENTO DE TERRA	m³	0,9310000	92,86	86,48
Composição	87316 SINAPI	ARGAMASSA TRAÇÃO 1:4 (EM VOLUME DE CIMENTO E AREIA GROSSA ÚMIDA) PARA CHAPISCO CONVENCIONAL, PREPARO MECÂNICO COM BETONEIRA 400 L. AF 08/2019	SEDI - SERVIÇOS DIVERSOS	m²	0,0272000	366,19	9,96
Composição	100475 SINAPI	ARGAMASSA TRAÇÃO 1:3 (EM VOLUME DE CIMENTO E AREIA MÉDIA ÚMIDA) COM ADIÇÃO DE IMPERMEABILIZANTE, PREPARO MECÂNICO COM BETONEIRA 400 L. AF 08/2019	SEDI - SERVIÇOS DIVERSOS	m²	2,4468000	576,02	1.408,40
Composição	88309 SINAPI	PEDREIRO COM ENCARGOS COMPLEMENTARES	SEDI - SERVIÇOS DIVERSOS	H	86,9248000	16,78	1.456,59
Composição	88316 SINAPI	SERVENTE COM ENCARGOS COMPLEMENTARES	SEDI - SERVIÇOS DIVERSOS	H	86,9248000	12,51	1.087,42
Auxiliar	0025067 SINAPI	BLOCO DE CONCRETO ESTRUTURAL 19 X 19 X 39 CM, FBK 4,5 MPA (NBR 6136)	Material	UN	411,4980000	4,33	1.781,78
Insumo	00000660 SINAPI	CANALETE DE CONCRETO 19 X 19 X 19 CM (CLASSE C - NBR 6136)	Material	UN	69,3000000	2,66	186,41
				LS =>	0,00	MO com LS =>	3.204,41
						Valor com BDI =>	12.096,21
				Quant. =>	1,0000000	Preço Total =>	12.096,21

11.18	Código Banco	Descrição	Tipo	Und	Quant.	Valor Unit	Total
Composição	C4026 SEINFRA	CANALETE DE CONCRETO 20cm x 20cm C/ TAMPA EM CHAPA DE ALUMÍNIO CORRUGADO	CANALETAS	M	1,0000000	183,92	183,92
Composição	C2784 SEINFRA	ESCAVAÇÃO MANUAL SOLO DE 1ª CAT. PROF. ATÉ 1,50m	ESCAVAÇÕES EM VALAS, VALETAS, CANAIS E CONCRETOS	m³	0,1000000	41,20	4,12
Composição	C0841 SEINFRA	CONCRETO FVIBR., FCK 18 MPA COM AGREGADO ADQUIRIDO	CONCRETOS	m³	0,0600000	468,70	24,52
Composição	C1405 SEINFRA	FORMA PLANA CHAPA COMPENSADA RESINADA, ESP. = 12mm ÚTIL. 3 X	FORMAS	m²	0,4000000	116,36	46,54



CNPJ: 06.477.822/0001 - 44

Obra

Contratação de empresa especializada em prestação de serviço de Engenharia para a Reforma e Ampliação da U.I. Domingos Machado Localizada no Centro do município de Barão de Grajaú - MA

B.D.I.

28,82%

Encargos Sociais
Desonerado:
Horista: 86,61%
Mensalista: 49,67%

Composições Analíticas com Preço Unitário

Insumo	10464 SEINFRA	CANTONEIRA DE ALUMÍNIO 1 1/4" X 1 1/4" (0,516kg/m)	M	4,0000000	12,74	50,96
Insumo	17546 SEINFRA	CHAPA DE ALUMÍNIO XADREZ DE 1/4" (8,1KG/M2)	m²	0,2500000	231,12	57,78
			MO sem LS =>	0,00	MO com LS =>	29,97
			Valor do BDI =>	53,00	Valor com BDI =>	236,92
			Quant. =>	8,4200000	Preço Total =>	1.994,86
						20.088,31
12		LOUCAS E METAIS				
12.1		Descrição	Und	Quant.	Valor Unit	Total
Composição	C1151 SEINFRA	LOUÇAS, METAIS E ACESSÓRIOS	UN	1,0000000	69,55	69,55
Insumo	I1180 SEINFRA	DUCHA P/ WC CROMADO (INSTALADO)	M	0,2800000	0,28	0,07
Insumo	I0797 SEINFRA	FITA DE VEDAÇÃO	UN	1,0000000	50,94	50,94
Insumo	I2320 SEINFRA	CHUVEIRO-DUCHA CROMADO 1/2"	H	0,5000000	20,32	10,16
Insumo	I0043 SEINFRA	ENCANADOR	H	0,5000000	16,77	8,38
			MO sem LS =>	0,00	MO com LS =>	18,54
			Valor do BDI =>	20,04	Valor com BDI =>	89,59
			Quant. =>	2,0000000	Preço Total =>	179,18
12.2		Descrição	Und	Quant.	Valor Unit	Total
Composição	95470 SINAPI	VASO SANITÁRIO SIFONADO CONVENCIONAL COM LOUÇA BRANCA, INCLUSO CONJUNTO DE LIGAÇÃO PARA BACIA SANITÁRIA AJUSTÁVEL -	UN	1,0000000	182,38	182,38
Composição	95469 SINAPI	FORNECIMENTO E INSTALAÇÃO. AF. 01/2020	UN	1,0000000	175,76	175,76
Auxiliar	00006142 SINAPI	VASO SANITÁRIO SIFONADO CONVENCIONAL COM LOUÇA BRANCA - FORNECIMENTO E INSTALAÇÃO. AF. 01/2020	UN	1,0000000	6,62	6,62
Insumo		CONJUNTO DE LIGAÇÃO PARA BACIA SANITÁRIA AJUSTÁVEL, EM PLÁSTICO BRANCO, COM TUBO, CANOPLA E ESPIQUE	LS =>	0,00	MO com LS =>	10,44
			Valor do BDI =>	52,56	Valor com BDI =>	234,94
			Quant. =>	5,0000000	Preço Total =>	1.174,70
12.3		Descrição	Und	Quant.	Valor Unit	Total
Composição	96635 SINAPI	VALVULA DE DESCARGA METÁLICA, BASE 1 1/2", ACABAMENTO METALICO CROMADO - FORNECIMENTO E INSTALAÇÃO. AF. 08/2021	UN	1,0000000	249,05	249,05
Composição	88267 SINAPI	ENCANADOR OU BOMBEIRO HIDRÁULICO COM ENCARGOS COMPLEMENTARES	H	0,7890000	16,30	12,86
Composição	88246 SINAPI	AUXILIAR DE ENCANADOR OU BOMBEIRO HIDRÁULICO COM ENCARGOS COMPLEMENTARES	H	0,7890000	12,21	9,63
Auxiliar	00003148 SINAPI	FITA VEDA ROSCA EM ROLOS DE 18 MM X 50 M (L X C)	UN	0,0190000	11,98	0,22
Insumo	00010228 SINAPI	VALVULA DE DESCARGA METALICA, BASE 1 1/2" E ACABAMENTO METALICO CROMADO	UN	1,0000000	226,34	226,34
			MO sem LS =>	0,00	MO com LS =>	18,83
			Valor do BDI =>	71,77	Valor com BDI =>	320,82
			Quant. =>	5,0000000	Preço Total =>	1.604,10
12.4		Descrição	Und	Quant.	Valor Unit	Total
Composição	86831 SINAPI	VASO SANITÁRIO SIFONADO COM CAIXA ACOPLADA LOUÇA BRANCA, INCLUSO ENGATE FLEXÍVEL EM PLÁSTICO BRANCO, 1/2" X 40CM - FORNECIMENTO E INSTALAÇÃO. AF. 01/2020	UN	1,0000000	406,59	406,59
Composição	86885 SINAPI	ENGATE FLEXÍVEL EM PLÁSTICO BRANCO, 1/2" X 40CM - FORNECIMENTO E INSTALAÇÃO. AF. 01/2020	UN	1,0000000	7,95	7,95
Auxiliar	86888 SINAPI	VASO SANITÁRIO SIFONADO COM CAIXA ACOPLADA LOUÇA BRANCA - FORNECIMENTO E INSTALAÇÃO. AF. 01/2020	UN	1,0000000	398,64	398,64
Auxiliar			MO sem LS =>	0,00	MO com LS =>	17,89
			Valor do BDI =>	117,17	Valor com BDI =>	523,76
			Quant. =>	7,0000000	Preço Total =>	3.666,32
12.5		Descrição	Und	Quant.	Valor Unit	Total
Composição	100658 SINAPI	MICTÓRIO SIFONADO LOUÇA BRANCA - PADRÃO MÉDIO FORNECIMENTO E INSTALAÇÃO. AF. 01/2020	UN	1,0000000	535,36	535,36
Composição	88267 SINAPI	ENCANADOR OU BOMBEIRO HIDRÁULICO COM ENCARGOS COMPLEMENTARES	H	1,0090000	16,30	16,44
Composição	88316 SINAPI	SERVENTE COM ENCARGOS COMPLEMENTARES	H	0,3179000	12,51	3,97
Auxiliar	00006142 SINAPI	CONJUNTO DE LIGAÇÃO PARA BACIA SANITÁRIA AJUSTÁVEL, EM PLÁSTICO BRANCO, COM TUBO, CANOPLA E ESPIQUE	UN	1,0000000	6,62	6,62
Insumo	00003148 SINAPI	FITA VEDA ROSCA EM ROLOS DE 18 MM X 10 M (L X C)	UN	0,0365000	3,25	0,11
Insumo	00010432 SINAPI	MICTORIO INDIVIDUAL, SIFONADO, LOUÇA BRANCA, SEM COMPLEMENTOS	UN	1,0000000	296,29	296,29



Obra
Contratação de empresa especializada em prestação de serviço de Engenharia para a Reforma e Ampliação da U.I. Domingos Machado Localizada no Centro do município de Barão de Grajaú - MA

CNP.J: 06.477.822/0001 - 44

Bancos
SINAPI - 11/2021 - Maranhão
ORSE - 09/2021 - Sergipe
SEINFRA - 027 - Ceará

B.D.I.
28,82%

Encargos Sociais
Desonerado:
Horista: 86,61%
Mensalista: 49,67%

Composições Analíticas com Preço Unitário

Insunmo	Código	Banco	Descrição	Material	Und	Quant.	Valor Unit	Total
Insunmo	00004351	SINAPI	PARAFUSO NIQUELADO 3 1/2" COM ACABAMENTO CROMADO PARA FIXAR PEÇA SANITÁRIA, INCLUI PORCA CEGA, ARRUELA E BUCHA DE NYLON TAMANHO S-8	Material	UN	2,00000000	8,55	17,10
Insunmo	00021112	SINAPI	VALVULA DE DESCARGA EM METAL CROMADO PARA MICTORIO COM ACIONAMENTO POR PRESSAO E FECHAMENTO AUTOMÁTICO	Material	UN	1,00000000	194,83	194,83
						MO sem LS =>	17,32	MO com LS =>
						Valor do BDI =>	154,29	Valor com BDI =>
						Quant. =>	2,00000000	Preço Total =>
								1.379,30

12.6	Código	Banco	Descrição	Tipo	Und	Quant.	Valor Unit	Total
Composição	86904	SINAPI	LAVATÓRIO LOUÇA BRANCA SUSPENSO, 28,5 X 39CM OU EQUIVALENTE, PADRÃO POPULAR - FORNECIMENTO E INSTALAÇÃO. AF 01/2020	INHI - INSTALAÇÕES HIDROSANITÁRIAS	UN	1,00000000	113,54	113,54
Composição	88287	SINAPI	ENCANADOR OU BOMBEIRO HIDRÁULICO COM ENCARGOS COMPLEMENTARES	SEDI - SERVIÇOS DIVERSOS	H	0,38700000	16,30	6,30
Composição	88316	SINAPI	SERVENTE COM ENCARGOS COMPLEMENTARES	SEDI - SERVIÇOS DIVERSOS	H	0,18860000	12,51	2,35
Auxiliar	0010425	SINAPI	LAVATÓRIO DE LOUCA BRANCA, SUSPENSO (SEM COLUNA), DIMENSOES *40 X 30" CM	Material	UN	1,00000000	85,05	85,05
Insunmo	00004351	SINAPI	PARAFUSO NIQUELADO 3 1/2" COM ACABAMENTO CROMADO PARA FIXAR PEÇA SANITÁRIA, INCLUI PORCA CEGA, ARRUELA E BUCHA DE NYLON TAMANHO S-8	Material	UN	2,00000000	8,55	17,10
Insunmo	00037329	SINAPI	REJUNTE EPOXI, QUALQUER COR	Material	KG	0,03040000	90,28	2,74
						MO sem LS =>	7,30	MO com LS =>
						Valor do BDI =>	32,72	Valor com BDI =>
						Quant. =>	5,00000000	Preço Total =>
								731,30

12.7	Código	Banco	Descrição	Tipo	Und	Quant.	Valor Unit	Total
Composição	86901	SINAPI	CUBA DE EMBUTIR OVAL EM LOUÇA BRANCA, 36 X 50CM OU EQUIVALENTE - FORNECIMENTO E INSTALAÇÃO. AF 01/2020	INHI - INSTALAÇÕES HIDROSANITÁRIAS	UN	1,00000000	119,22	119,22
Composição	88316	SINAPI	SERVENTE COM ENCARGOS COMPLEMENTARES	SEDI - SERVIÇOS DIVERSOS	H	0,26650000	12,51	3,33
Auxiliar	88274	SINAPI	MARMORISTA/GRANITEIRO COM ENCARGOS COMPLEMENTARES	SEDI - SERVIÇOS DIVERSOS	H	0,84580000	19,03	16,09
Auxiliar	00020269	SINAPI	LAVATÓRIO / CUBA DE EMBUTIR, OVAL, DE LOUCA BRANCA, SEM LADRAO, DIMENSOES *50 X 35" CM (L X C)	Material	UN	1,00000000	83,60	83,60
Insunmo	00004823	SINAPI	MASSA PLÁSTICA PARA MARMOREGRANITO	Material	KG	0,52710000	30,75	16,20
						MO sem LS =>	16,45	MO com LS =>
						Valor do BDI =>	34,35	Valor com BDI =>
						Quant. =>	6,00000000	Preço Total =>
								921,42

12.8	Código	Banco	Descrição	Tipo	Und	Quant.	Valor Unit	Total
Composição	86906	SINAPI	TORNEIRA CROMADA DE MESA, 1/2 OU 3/4, PARA LAVATÓRIO, PADRÃO POPULAR - FORNECIMENTO E INSTALAÇÃO. AF 01/2020	INHI - INSTALAÇÕES HIDROSANITÁRIAS	UN	1,00000000	49,62	49,62
Composição	88287	SINAPI	ENCANADOR OU BOMBEIRO HIDRÁULICO COM ENCARGOS COMPLEMENTARES	SEDI - SERVIÇOS DIVERSOS	H	0,09960000	16,30	1,56
Composição	88316	SINAPI	SERVENTE COM ENCARGOS COMPLEMENTARES	SEDI - SERVIÇOS DIVERSOS	H	0,03030000	12,51	0,37
Auxiliar	00003146	SINAPI	FITA VEDA ROSCA EM ROLOS DE 18 MM X 10 M (L X C)	Material	UN	0,02100000	3,25	0,06
Auxiliar	00013415	SINAPI	TORNEIRA DE MESA PARA LAVATÓRIO, FIXA, CROMADA, PADRÃO POPULAR, 1/2" OU 3/4" (REF 1193)	Material	UN	1,00000000	47,63	47,63
						MO sem LS =>	1,64	MO com LS =>
						Valor do BDI =>	14,30	Valor com BDI =>
						Quant. =>	11,00000000	Preço Total =>
								703,12

12.9	Código	Banco	Descrição	Tipo	Und	Quant.	Valor Unit	Total
Composição	95544	SINAPI	PAPELEIRA DE PAREDE EM METAL CROMADO SEM TAMPA, INCLUSO FIXAÇÃO. AF 01/2020	INHI - INSTALAÇÕES HIDROSANITÁRIAS	UN	1,00000000	52,03	52,03
Composição	88287	SINAPI	ENCANADOR OU BOMBEIRO HIDRÁULICO COM ENCARGOS COMPLEMENTARES	SEDI - SERVIÇOS DIVERSOS	H	0,31620000	16,30	5,15
Composição	88316	SINAPI	SERVENTE COM ENCARGOS COMPLEMENTARES	SEDI - SERVIÇOS DIVERSOS	H	0,09960000	12,51	1,24
Auxiliar	00011703	SINAPI	PAPELEIRA DE PAREDE EM METAL CROMADO SEM TAMPA	Material	UN	1,00000000	45,64	45,64
						MO sem LS =>	5,42	MO com LS =>
						Valor do BDI =>	14,99	Valor com BDI =>
						Quant. =>	8,00000000	Preço Total =>
								536,16

12.10	Código	Banco	Descrição	Tipo	Und	Quant.	Valor Unit	Total

Composições Analíticas com Preço Unitário

Composição	100868 SINAPI	BARRA DE APOIO RETA, EM AÇO INOX POLIDO, COMPRIMENTO 80 CM, FIXADA NA PAREDE - FORNECIMENTO E INSTALAÇÃO. AF. 01/2020	UN	1,00000000	300,99	300,99
Auxiliar	88267 SINAPI	ENCANADOR OU BOMBEIRO HIDRÁULICO COM ENCARGOS COMPLEMENTARES	H	0,94850000	16,30	15,46
Composição	88316 SINAPI	SERVENTE COM ENCARGOS COMPLEMENTARES	H	0,29880000	12,51	3,73
Auxiliar	00036081 SINAPI	BARRA DE APOIO RETA, EM AÇO INOX POLIDO, COMPRIMENTO 80CM, DIAMETRO MÍNIMO 3 CM	UN	1,00000000	230,50	230,50
Insumo	00004351 SINAPI	PARAFUSO NIQUELADO 3 1/2" COM ACABAMENTO CROMADO PARA FIXAR PEÇA SANITÁRIA, INCLUI PORCA CEGA, ARRUELA E BUCHA DE NYLON TAMANHO S-8	UN	6,00000000	8,55	51,30
		MO sem LS => 16,28	LS =>	0,00	MO com LS => 16,28	
		Valor do BDI => 86,74			Valor com BDI => 387,73	
			Quant. =>	3,20000000	Preço Total => 1,240,73	
12.11		Descrição	Und	Quant.	Valor Unit	Total
Composição	100864 SINAPI	BARRA DE APOIO EM "L", EM AÇO INOX POLIDO 80 X 80 CM, FIXADA NA PAREDE - FORNECIMENTO E INSTALAÇÃO. AF. 01/2020	UN	1,00000000	613,14	613,14
Auxiliar	88267 SINAPI	ENCANADOR OU BOMBEIRO HIDRÁULICO COM ENCARGOS COMPLEMENTARES	H	1,42280000	16,30	23,19
Composição	88316 SINAPI	SERVENTE COM ENCARGOS COMPLEMENTARES	H	0,44630000	12,51	5,60
Auxiliar	00036209 SINAPI	BARRA DE APOIO EM "L", EM AÇO INOX POLIDO 80 X 80 CM, DIAMETRO MÍNIMO 3 CM	UN	1,00000000	507,40	507,40
Insumo	00004351 SINAPI	PARAFUSO NIQUELADO 3 1/2" COM ACABAMENTO CROMADO PARA FIXAR PEÇA SANITÁRIA, INCLUI PORCA CEGA, ARRUELA E BUCHA DE NYLON TAMANHO S-8	UN	9,00000000	8,55	76,95
		MO sem LS => 24,43	LS =>	0,00	MO com LS => 24,43	
		Valor do BDI => 176,70			Valor com BDI => 789,84	
			Quant. =>	3,20000000	Preço Total => 2,527,48	
12.12		Descrição	Und	Quant.	Valor Unit	Total
Composição	95547 SINAPI	SABONETEIRA PLÁSTICA TIPO DISPENSER PARA SABONETE LÍQUIDO COM RESERVATÓRIO 800 A 1500 ML, INCLUSO FIXAÇÃO. AF. 01/2020	UN	1,00000000	54,09	54,09
Auxiliar	88267 SINAPI	ENCANADOR OU BOMBEIRO HIDRÁULICO COM ENCARGOS COMPLEMENTARES	H	0,31620000	16,30	5,15
Composição	88316 SINAPI	SERVENTE COM ENCARGOS COMPLEMENTARES	H	0,09960000	12,51	1,24
Auxiliar	00011758 SINAPI	SABONETEIRA PLÁSTICA TIPO DISPENSER PARA SABONETE LÍQUIDO COM RESERVATÓRIO 800 A 1500 ML	UN	1,00000000	47,70	47,70
		MO sem LS => 5,42	LS =>	0,00	MO com LS => 5,42	
		Valor do BDI => 15,58			Valor com BDI => 69,67	
			Quant. =>	9,00000000	Preço Total => 627,03	
12.13		Descrição	Und	Quant.	Valor Unit	Total
Composição	86306 SINAPI	CUBA DE EMBUTIR DE AÇO INOXÍVEL MÉDIA, INCLUSO VÁLVULA TIPO AMERICANA E SIFÃO TIPO GARRAFA EM METAL CROMADO - FORNECIMENTO E INSTALAÇÃO. AF. 01/2020	UN	1,00000000	444,22	444,22
Auxiliar	86878 SINAPI	VÁLVULA EM METAL CROMADO TIPO AMERICANA 3 1/2 X 1 1/2 PARA PIA-FORNECIMENTO E INSTALAÇÃO. AF. 01/2020	UN	1,00000000	71,79	71,79
Composição	86881 SINAPI	SIFÃO DO TIPO GARRAFA EM METAL CROMADO 1 X 1 1/2 - FORNECIMENTO E INSTALAÇÃO. AF. 01/2020	UN	1,00000000	205,12	205,12
Auxiliar	86900 SINAPI	CUBA DE EMBUTIR RETANGULAR DE AÇO INOXÍVEL, 46 X 30 X 12 CM - FORNECIMENTO E INSTALAÇÃO. AF. 01/2020	UN	1,00000000	167,31	167,31
		MO sem LS => 16,95	LS =>	0,00	MO com LS => 16,95	
		Valor do BDI => 128,02			Valor com BDI => 572,24	
			Quant. =>	4,00000000	Preço Total => 2,286,96	
12.14		Descrição	Und	Quant.	Valor Unit	Total
Composição	86809 SINAPI	TORNEIRA CROMADA TUBO MÓVEL, DE MESA, 12 OU 3/4", PARA PIA DE COZINHA, PADRÃO ALTO - FORNECIMENTO E INSTALAÇÃO. AF. 01/2020	UN	1,00000000	99,46	99,46
Auxiliar	88267 SINAPI	ENCANADOR OU BOMBEIRO HIDRÁULICO COM ENCARGOS COMPLEMENTARES	H	0,19670000	16,30	2,71
Composição	88316 SINAPI	SERVENTE COM ENCARGOS COMPLEMENTARES	H	0,05250000	12,51	0,65
Auxiliar	00003146 SINAPI	FITA VEDA ROSCA EM ROLOS DE 18 MM X 10 M (L X C)	UN	0,02100000	3,25	0,06
Insumo	00011772 SINAPI	TORNEIRA CROMADA DE MESA, PARA COZINHA, BICA MÓVEL, COM AREJADOR, 1/2" OU 3/4" - (REF: 1167 / 1168)	UN	1,00000000	98,04	98,04



CNPJ: 06.477.822/0001 - 44

Obra
Contratação de empresa especializada em prestação de serviço de Engenharia para a Reforma e Ampliação da U.I Domingos Machado Localizada no Centro do município de Barão de Grajaú - MA

Bancos
SINAPI - 11/2021 - Maranhão
ORSE - 09/2021 - Sergipe
SEINFRA - 027 - Ceará

Bancos Sociais
Desonerado:
Horista: 86,61%
Mensalista: 49,67%

B.D.I.
28,82%

Composições Analíticas com Preço Unitário

Composição	Código	Banco	Descrição	Tipo	Und	Quant.	Valor Unit	Total
12.15								
Composição	86896	SINAPI	CUBA DE EMBUTIR DE AÇO INOXIDÁVEL MÉDIA, INCLUSO VALVULA TIPO AMERICANA E SIFÃO TIPO GARRAFA EM METAL CROMADO - FORNECIMENTO E INSTALAÇÃO. AF_ 01/2020	INHI - INSTALAÇÕES HIDROS SANITÁRIAS	UN	1,0000000	444,22	444,22
Auxiliar	86878	SINAPI	VALVULA EM METAL CROMADO TIPO AMERICANA 3/2 X 1/2 PARA PIA - FORNECIMENTO E INSTALAÇÃO. AF_ 01/2020	INHI - INSTALAÇÕES HIDROS SANITÁRIAS	UN	1,0000000	71,79	71,79
Composição	86881	SINAPI	SIFÃO DO TIPO GARRAFA EM METAL CROMADO 1 X 1/2 - FORNECIMENTO E INSTALAÇÃO. AF_ 01/2020	INHI - INSTALAÇÕES HIDROS SANITÁRIAS	UN	1,0000000	205,12	205,12
Composição	86900	SINAPI	CUBA DE EMBUTIR RETANGULAR DE AÇO INOXIDÁVEL, 48 X 30 X 12 CM - FORNECIMENTO E INSTALAÇÃO. AF_ 01/2020	INHI - INSTALAÇÕES HIDROS SANITÁRIAS	UN	1,0000000	167,31	167,31
Auxiliar					LS =>	0,00	MO com LS => 16,95	16,95
					Quant. =>	2,0000000	Valor com BDI => 572,24	572,24
							Preço Total =>	1.144,48
Insumo	00001368	SINAPI	CHUVEIRO COMUM EM PLASTICO BRANCO, COM CANO, 3 TEMPERATURAS, 5500 W (110/220 V)	Material	UN	1,0000000	70,99	70,99
					LS =>	0,00	MO com LS => 0,00	0,00
					Quant. =>	2,0000000	Valor com BDI => 91,44	91,44
							Preço Total =>	182,88
12.17								
Composição	86915	SINAPI	TORNEIRA CROMADA DE MESA, 1/2 OU 3/4, PARA LAVATÓRIO, PADRÃO MEDIO FORNECIMENTO E INSTALAÇÃO. AF_ 01/2020	INHI - INSTALAÇÕES HIDROS SANITÁRIAS	UN	1,0000000	83,93	83,93
Composição	86287	SINAPI	ENCANADOR OU BOMBEIRO HIDRÁULICO COM ENCARGOS COMPLEMENTARES	SEDI - SERVIÇOS DIVERSOS	H	0,0960000	16,30	1,56
Auxiliar	86316	SINAPI	SERVENTE COM ENCARGOS COMPLEMENTARES	SEDI - SERVIÇOS DIVERSOS	H	0,0300000	12,51	0,37
Auxiliar	00003146	SINAPI	FITA VEDA ROSCA EM ROLOS DE 18 MM X 10 M (L X C)	Material	UN	0,0210000	3,25	0,06
Insumo	00036791	SINAPI	TORNEIRA CROMADA DE MESA PARA LAVATORIO, BICA ALTA, COM AREJADOR (REF 1195)	Material	UN	1,0000000	81,94	81,94
					LS =>	0,00	MO com LS => 1,64	1,64
					Quant. =>	5,0000000	Valor com BDI => 108,11	108,11
							Preço Total =>	540,55
13								
13.1								
Composição	94228	SINAPI	DRENAGEM PLUVIAL CALHA EM CHAPA DE AÇO GALVANIZADO NÚMERO 24, DESENVOLVIMENTO DE 50 CM, INCLUSO TRANSPORTE VERTICAL. AF_ 07/2019	COBE - COBERTURA	M	1,0000000	73,03	73,03
Auxiliar	93281	SINAPI	QUINCHO ELÉTRICO DE COLUNA, CAPACIDADE 400 KG, COM MOTO FREIO, MOTOR TRIFÁSICO DE 1,25 CV - CHP DIURNO. AF_ 03/2016	CHOR - CUSTOS HORÁRIOS DE MÁQUINAS E EQUIPAMENTOS	CHP	0,0132000	15,20	0,20
Composição	93282	SINAPI	QUINCHO ELÉTRICO DE COLUNA, CAPACIDADE 400 KG, COM MOTO FREIO, MOTOR TRIFÁSICO DE 1,25 CV - CHI DIURNO. AF_ 03/2016	CHOR - CUSTOS HORÁRIOS DE MÁQUINAS E EQUIPAMENTOS	CHI	0,0163000	14,36	0,26
Composição	86316	SINAPI	SERVENTE COM ENCARGOS COMPLEMENTARES	SEDI - SERVIÇOS DIVERSOS	H	0,3710000	12,51	4,64
Auxiliar	86323	SINAPI	TELHADISTA COM ENCARGOS COMPLEMENTARES	SEDI - SERVIÇOS DIVERSOS	H	0,2770000	19,31	5,34
Auxiliar	00040783	SINAPI	CALHA QUADRADA DE CHAPA DE AÇO GALVANIZADA NUM 24, CORTE 50 CM	Material	M	1,0500000	43,36	45,52
Insumo	0005061	SINAPI	PREGO DE AÇO POLIDO COM CABECA 18 X 27 (2 1/2 X 10)	Material	KG	0,0130000	17,90	0,23
Insumo	00005104	SINAPI	REBITE DE ALUMINIO VAZADO DE REPUXO, 3,2 X 8 MM (1KG = 1025 UNIDADES)	Material	KG	0,0024000	62,00	0,14
Insumo	00000142	SINAPI	SELANTE ELÁSTICO MONOCOMPONENTE A BASE DE POLIURETANO (PU) PARA JUNTAS DIVERSAS	Material	310ML	0,0810000	33,38	2,70
Insumo	00013388	SINAPI	SOLDA EM BARRA DE ESTANHO-CHUMBO 50/50	Material	KG	0,0900000	155,63	14,00
					LS =>	0,00	MO com LS => 8,68	8,68
					Quant. =>	165,0000000	Valor com BDI => 94,07	94,07
							Preço Total =>	15.521,55
13.2								
Composição	91791	SINAPI	TUBO DE QUEDA - ÁGUA PLUVIAL DN-150 MM	INHI - INSTALAÇÕES HIDROS	M	1,0000000	89,41	89,41



BARÃO DE GRAJAU
 UMA ADMINISTRAÇÃO PARA TODOS

CNPJ: 06.477.822/0001 - 44

Obra
 Contratação de empresa especializada em prestação de serviço de Engenharia para a Reforma e Ampliação da UI Domingos Machado Localizada no Centro do município de Barão de Grajaú - MA

Bancos
 SINAPI - 11/2021 - Maranhão
 ORSE - 09/2021 - Sergipe
 SINIFRA - 027 - Ceará

B.D.I.
 28,82%

Encargos Sociais
 Desonerado:
 Horista: 86,61%
 Mensalista: 49,67%

Composições Analíticas com Preço Unitário

Composição	Código	Banco	Descrição	Unid	Quant.	Valor Unit	Total
Auxiliar	89580	SINAPI	TUBO PVC, SERIE R, ÁGUA PLUVIAL, DN 150 MM, FORNECIDO E INSTALADO EM CONDUTORES VERTICAIS DE ÁGUAS PLUVIAIS, AF 12/2014	M	1,00000000	84,25	84,25
Composição	89591	SINAPI	JOELHO 45 GRAUS, PVC, SERIE R, ÁGUA PLUVIAL, DN 150 MM, JUNTA ELÁSTICA, FORNECIDO E INSTALADO EM CONDUTORES VERTICAIS DE ÁGUAS PLUVIAIS, AF 12/2014	UN	0,00610000	102,05	0,52
Auxiliar	89590	SINAPI	JOELHO 90 GRAUS, PVC, SERIE R, ÁGUA PLUVIAL, DN 150 MM, JUNTA ELÁSTICA, FORNECIDO E INSTALADO EM CONDUTORES VERTICAIS DE ÁGUAS PLUVIAIS, AF 12/2014	UN	0,00410000	125,77	0,51
Composição	89677	SINAPI	LUBRIFICANTE PARA TUBOS E CONEXÕES DE ÁGUAS PLUVIAIS, AF 12/2014	UN	0,06260000	62,27	3,89
Auxiliar	90438	SINAPI	FURO EM ALVENARIA PARA DIÂMETROS MAIORES QUE 75 MM, AF 06/2015	UN	0,00210000	31,29	0,06
Composição	91187	SINAPI	FIXAÇÃO DE TUBOS HORIZONTAIS DE PVC, CPVC OU COBRE DIÂMETROS MAIORES QUE 75 MM, COM ABRACADOURA METÁLICA FLEXÍVEL 18 MM, FIXADA DIRETAMENTE NA LAJE, AF 09/2015	M	0,04430000	4,24	0,18
Auxiliar				LS =>	0,00	MO com LS =>	4,69
				Valor do BDI =>	25,76	Valor com BDI =>	115,17
				Quant. =>	86,00000000	Preço Total =>	10.134,96

Composição	Código	Banco	Descrição	Unid	Quant.	Valor Unit	Total
Composição	13.3						
Auxiliar	89590	SINAPI	JOELHO 90 GRAUS, PVC, SERIE R, ÁGUA PLUVIAL, DN 150 MM, JUNTA ELÁSTICA, FORNECIDO E INSTALADO EM CONDUTORES VERTICAIS DE ÁGUAS PLUVIAIS, AF 12/2014	UN	1,00000000	125,77	125,77
Composição	88267	SINAPI	ENCANADOR OU BOMBEIRO HIDRÁULICO COM ENCARGOS COMPLEMENTARES	H	0,17000000	16,30	2,77
Auxiliar	88248	SINAPI	AUXILIAR DE ENCANADOR OU BOMBEIRO HIDRÁULICO COM ENCARGOS COMPLEMENTARES	H	0,17000000	12,21	2,07
Composição	00000300	SINAPI	ANEL BORRACHA, DN 150 MM, PARA TUBO SERIE REFORÇADA, ESGOTO PREDIAL	UN	1,00000000	13,44	13,44
Auxiliar	00020158	SINAPI	JOELHO, PVC SERIE R, 90 GRAUS, DN 150 MM, PARA ESGOTO OU ÁGUAS PLUVIAIS PREDIAIS	UN	1,00000000	105,99	105,99
Composição	00020078	SINAPI	PASTA LUBRIFICANTE PARA TUBOS E CONEXÕES COM JUNTA ELÁSTICA, EMBALAGEM DE 4007 GR (USO EM PVC, AÇO, POLIETILENO E OUTROS)	UN	0,07000000	21,50	1,50
Auxiliar				LS =>	0,00	MO com LS =>	4,07
				Valor do BDI =>	36,24	Valor com BDI =>	162,01
				Quant. =>	25,00000000	Preço Total =>	4.050,25

Composição	Código	Banco	Descrição	Unid	Quant.	Valor Unit	Total
Composição	13.4						
Auxiliar	89495	SINAPI	RALO SIFONADO, PVC, DN 100 X 40 MM, JUNTA SOLDÁVEL, FORNECIDO E INSTALADO EM RAMAIS DE ENCAMINHAMENTO DE ÁGUA PLUVIAL, AF 12/2014	UN	1,00000000	8,08	8,08
Composição	88267	SINAPI	ENCANADOR OU BOMBEIRO HIDRÁULICO COM ENCARGOS COMPLEMENTARES	H	0,03500000	16,30	0,57
Auxiliar	88248	SINAPI	AUXILIAR DE ENCANADOR OU BOMBEIRO HIDRÁULICO COM ENCARGOS COMPLEMENTARES	H	0,03500000	12,21	0,42
Composição	00000122	SINAPI	ADESIVO PLÁSTICO PARA PVC, FRASCO COM 8507 GR	UN	0,00490000	58,71	0,28
Auxiliar	00038383	SINAPI	LIXA D'ÁGUA EM FOLHA, GRAO 100	UN	0,01200000	1,66	0,01
Composição	00011741	SINAPI	RALO SIFONADO CILÍNDRICO, PVC, 100 X 40 MM, COM GRELHA REDONDA BRANCA	UN	1,00000000	6,42	6,42
Auxiliar	00020083	SINAPI	SOLUÇÃO PREPARADORA / LIMPADORA PARA PVC, FRASCO COM 1000 CM3	UN	0,00750000	50,99	0,38
Composição				LS =>	0,00	MO com LS =>	0,83
				Valor do BDI =>	2,32	Valor com BDI =>	10,40
				Quant. =>	25,00000000	Preço Total =>	260,00

Composição	Código	Banco	Descrição	Unid	Quant.	Valor Unit	Total
Composição	13.5						
Auxiliar	102990	SINAPI	CANALETE MEIA CANA PRÉ-MOLDADA DE CONCRETO (D = 30 CM) - FORNECIMENTO E INSTALAÇÃO, AF 08/2021	M	1,00000000	28,05	28,05
Composição	88629	SINAPI	ARGAMASSA TRACO 1:3 (EM VOLUME DE CIMENTO E AREIA MÉDIA ÚMIDA), PREPARO MANUAL, AF 09/2019	m²	0,00200000	486,96	0,97
Auxiliar	88309	SINAPI	PEDREIRO COM ENCARGOS COMPLEMENTARES	H	0,28120000	16,78	4,71
Composição	88316	SINAPI	SERVENTE COM ENCARGOS COMPLEMENTARES	H	0,28120000	12,51	3,51
Auxiliar	00010541	SINAPI	CALHACA/CANALETE DE CONCRETO SIMPLES, TIPO MEIA CANA, DIÂMETRO DE 30 CM, PARA ÁGUA PLUVIAL	M	1,00000000	18,32	18,96
Composição				LS =>	0,00	MO com LS =>	6,90
				Valor do BDI =>	8,08	Valor com BDI =>	36,13



CNPJ: 06.477.822/0001 - 44

Obra
Contratação de empresa especializada em prestação de serviço de Engenharia para a Reforma e Ampliação da U.I. Domingos Machado Localizada no Centro do município de Barão de Grajaú - MA

Bancos
SINAPI - 11/2021 - Maranhão
ORSE - 09/2021 - Sergipe
SEINFRA - 027 - Ceará

Encargos Sociais
Desonerado:
Horista: 86,61%
Mensalista: 49,67%

Composições Analíticas com Preço Unitário

		Quant. =>		165,0000000		Preço Total =>		5.961,45	
14									
14.1	IMPERMEABILIZAÇÕES								
Composição	IMPERMEABILIZAÇÃO COM PINTURA A BASE DE RESINA EPOXI ALCATRAO, DUAS DEMAS.	Código	Banco	Descrição	Tipo	Und	Quant.	Valor Unit	Total
		73872/002	SINAPI		IMPE - IMPERMEABILIZAÇÕES E PROTEÇÕES DIVERSAS	m²	1,0000000	64,89	64,89
Auxiliar	IMPERMEABILIZADOR COM ENCARGOS COMPLEMENTARES	88270	SINAPI		SEDI - SERVIÇOS DIVERSOS	H	1,2000000	18,43	22,11
Auxiliar	SERVENTE COM ENCARGOS COMPLEMENTARES	88316	SINAPI		SEDI - SERVIÇOS DIVERSOS	H	0,6000000	12,51	7,50
Insumo	TINTA / REVESTIMENTO A BASE DE RESINA EPOXI COM ALCATRAO, BICOMPONENTE	00000154	SINAPI	Material		L	0,5000000	70,57	35,28
				MO sem LS =>		LS =>	0,00	MO com LS =>	24,82
				Valor do BDI =>			18,70	Valor com BDI =>	83,59
						Quant. =>	176,1600000	Preço Total =>	14.725,21
15	REVESTIMENTOS DE PAREDES E TETO								
15.1	REVESTIMENTO DE PAREDES E TETO								
Composição	CHAPISCO APLICADO EM ALVENARIAS E ESTRUTURAS DE CONCRETO INTERNAS, COM COLHER DE PEDREIRO. ARGAMASSA TRAÇO 1:3 COM PREPARO MANUAL. AF. 06/2014	Código	Banco	Descrição	Tipo	Und	Quant.	Valor Unit	Total
		87678	SINAPI		REVE - REVESTIMENTO E TRATAMENTO DE SUPERFÍCIES	m²	1,0000000	3,26	3,26
Auxiliar	ARGAMASSA TRAÇO 1:3 (EM VOLUME DE CIMENTO E AREIA GROSSA ÚMIDA) PARA CHAPISCO CONVENCIONAL. PREPARO MANUAL. AF. 08/2019	87377	SINAPI		SEDI - SERVIÇOS DIVERSOS	m²	0,0042000	479,78	2,01
Auxiliar	PEDREIRO COM ENCARGOS COMPLEMENTARES	88309	SINAPI		SEDI - SERVIÇOS DIVERSOS	H	0,0700000	16,78	1,17
Auxiliar	SERVENTE COM ENCARGOS COMPLEMENTARES	88316	SINAPI		SEDI - SERVIÇOS DIVERSOS	H	0,0070000	12,51	0,08
				MO sem LS =>		LS =>	0,00	MO com LS =>	1,49
				Valor do BDI =>			0,93	Valor com BDI =>	4,19
						Quant. =>	4,092,6700000	Preço Total =>	17.148,28
15.2	REVESTIMENTO DE CERÂMICA, EM ARGAMASSA TRAÇO 1:2:8, PREPARO MANUAL, APLICADO MANUALMENTE EM FACES INTERNAS DE PAREDES, PARA AMBIENTE COM ÁREA ENTRE 5M2 E 10M2, ESPESSURA DE 20MM, COM EXECUÇÃO DE TALISCAS. AF. 06/2014	Código	Banco	Descrição	Tipo	Und	Quant.	Valor Unit	Total
Composição		87532	SINAPI		REVE - REVESTIMENTO E TRATAMENTO DE SUPERFÍCIES	m²	1,0000000	26,32	26,32
Auxiliar	ARGAMASSA TRAÇO 1:2:8 (EM VOLUME DE CIMENTO, CAL E AREIA MÉDIA ÚMIDA) PARA EMBOÇO/MASSA UNICAVASSENTAMENTO DE ALVENARIA DE VEDAÇÃO. PREPARO MANUAL. AF. 08/2019	87369	SINAPI		SEDI - SERVIÇOS DIVERSOS	m²	0,0376000	456,03	17,14
Auxiliar	SERVENTE COM ENCARGOS COMPLEMENTARES	88316	SINAPI		SEDI - SERVIÇOS DIVERSOS	H	0,1580000	12,51	1,97
Auxiliar	PEDREIRO COM ENCARGOS COMPLEMENTARES	88309	SINAPI		SEDI - SERVIÇOS DIVERSOS	H	0,4300000	16,78	7,21
				MO sem LS =>		LS =>	0,00	MO com LS =>	11,75
				Valor do BDI =>			7,58	Valor com BDI =>	33,90
						Quant. =>	650,0000000	Preço Total =>	22.035,00
15.3	REVESTIMENTO DE PINTURA, EM ARGAMASSA TRAÇO MASSA ÚNICA, PARA RECEBIMENTO DE PINTURA, EM ARGAMASSA TRAÇO 1:2:8, PREPARO MECÂNICO COM BETONEIRA 400L APLICADA MANUALMENTE EM TETO, ESPESSURA DE 20MM, COM EXECUÇÃO DE TALISCAS. AF. 08/2015	Código	Banco	Descrição	Tipo	Und	Quant.	Valor Unit	Total
Composição		90406	SINAPI		REVE - REVESTIMENTO E TRATAMENTO DE SUPERFÍCIES	m²	1,0000000	31,62	31,62
Auxiliar	ARGAMASSA TRAÇO 1:2:8 (EM VOLUME DE CIMENTO, CAL E AREIA MÉDIA ÚMIDA) PARA EMBOÇO/MASSA UNICAVASSENTAMENTO DE ALVENARIA DE VEDAÇÃO. PREPARO MECÂNICO COM BETONEIRA 400 L. AF. 08/2019	87292	SINAPI		SEDI - SERVIÇOS DIVERSOS	m²	0,0376000	382,79	14,76
Auxiliar	PEDREIRO COM ENCARGOS COMPLEMENTARES	88309	SINAPI		SEDI - SERVIÇOS DIVERSOS	H	0,7900000	16,78	13,25
Auxiliar	SERVENTE COM ENCARGOS COMPLEMENTARES	88316	SINAPI		SEDI - SERVIÇOS DIVERSOS	H	0,2890000	12,51	3,61
				MO sem LS =>		LS =>	0,00	MO com LS =>	16,21
				Valor do BDI =>			9,11	Valor com BDI =>	40,73
						Quant. =>	3.852,5300000	Preço Total =>	156.913,54
15.4	REVESTIMENTO CERÂMICO PARA PAREDES INTERNAS COM PLACAS TIPO ESMALTADA, EXTRA DE DIMENSÕES 20X20 CM APLICADAS EM AMBIENTES DE ÁREA MENOR QUE 5 M² A MEIA ALTURA DAS PAREDES. AF. 06/2014	Código	Banco	Descrição	Tipo	Und	Quant.	Valor Unit	Total
Composição		87266	SINAPI		REVE - REVESTIMENTO E TRATAMENTO DE SUPERFÍCIES	m²	1,0000000	98,50	98,50



Obra
Contratação de empresa especializada em prestação de serviço de Engenharia para a Reforma e Ampliação da UI Domingos Machado Localizada no Centro do município de Barão de Grajaú - MA
CNPJ: 06.477.822/0001 - 44

Bancos
SINAPI - 11/2021 - Maranhão
ORSE - 09/2021 - Sergipe
SEINFRA - 027 - Ceará

B.D.I.
28,82%

Encargos Sociais
Desonerado:
Horista: 86,61%
Mensalista: 49,67%

Composições Analíticas com Preço Unitário

Composição	Código	Banco	Descrição	Tipo	Und	Quant.	Valor Unit	Total
Auxiliar	88256	SINAPI	AZULEJISTA OU LADRILHISTA COM ENCARGOS COMPLEMENTARES	SEDI - SERVIÇOS DIVERSOS	H	0,8000000	20,16	16,12
Composição	88316	SINAPI	SERVENTE COM ENCARGOS COMPLEMENTARES	SEDI - SERVIÇOS DIVERSOS	H	0,4200000	12,51	5,25
Auxiliar	00001381	SINAPI	ARGAMASSA COLANTE AC I PARA CERAMICAS	Material	KG	4,8600000	0,73	3,54
Insumo	00034357	SINAPI	REJUNTE CIMENTICIO, QUALQUER COR	Material	KG	0,4200000	4,28	1,79
Insumo	00000536	SINAPI	REVESTIMENTO EM CERAMICA ESMALTADA EXTRA, PEI MENOR OU IGUAL A 3. FORMATO MENOR OU IGUAL A 2025 CM2	Material	m²	1,0600000	30,00	31,80
			MO sem LS => 18,12	MO com LS => 18,12	LS =>	0,00	MO com LS =>	18,12
			Valor do BDI => 16,85	Valor do BDI => 16,85	Quant. =>	650,0000000	Preço Total =>	48.977,50

15.5	Código	Banco	Descrição	Tipo	Und	Quant.	Valor Unit	Total
Composição	73989/001	SINAPI	FORRO DE GESSO EM PLACAS 60X60CM, ESPESSURA 1,2CM, INCLUSIVE FIXAÇÃO COM ARAME	REVE - REVESTIMENTO E TRATAMENTO DE SUPERFICIES	m²	1,0000000	30,19	30,19
Auxiliar	88269	SINAPI	GESSEIRO COM ENCARGOS COMPLEMENTARES	SEDI - SERVIÇOS DIVERSOS	H	0,5000000	16,69	8,34
Auxiliar	88316	SINAPI	SERVENTE COM ENCARGOS COMPLEMENTARES	SEDI - SERVIÇOS DIVERSOS	H	0,5000000	12,51	6,25
Insumo	0000345	SINAPI	ARAME GALVANIZADO 18 BWG, D = 1,24MM (0,009 KGM)	Material	KG	0,1000000	23,53	2,35
Insumo	00003315	SINAPI	GRESO EM PO PARA REVESTIMENTOS/MOLDURAS/SANCAS E USO GERAL	Material	KG	1,5000000	0,49	0,73
Insumo	00004812	SINAPI	PLACA DE GESSO PARA FORRO, 60 X 60" CM, ESPESSURA DE 12 MM (SEM COLOCACAO)	Material	m²	1,1000000	11,39	12,52
			MO sem LS => 11,95	MO com LS => 11,95	LS =>	0,00	MO com LS =>	11,95
			Valor do BDI => 8,70	Valor do BDI => 8,70	Quant. =>	942,4800000	Preço Total =>	36.653,04

16	Código	Banco	Descrição	Tipo	Und	Quant.	Valor Unit	Total
Composição	87682	SINAPI	CONTRAPISO EM ARGAMASSA TRACO 1:4 (CIMENTO E AREIA), PREPARO MANUAL, APLICADO EM ÁREAS SECAS SOBRE LAJE, NÃO ABERIDO, ACABAMENTO NÃO REFORÇADO, ESPESSURA 5CM. AF. 07/2021	PISO - PISOS	m²	1,0000000	39,20	39,20
Auxiliar	87373	SINAPI	ARGAMASSA TRACO 1:4 (EM VOLUME DE CIMENTO E AREIA MÉDIA ÚMIDA) PARA CONTRAPISO, PREPARO MANUAL. AF. 06/2019	SEDI - SERVIÇOS DIVERSOS	m²	0,0607000	513,29	31,15
Auxiliar	88316	SINAPI	SERVENTE COM ENCARGOS COMPLEMENTARES	SEDI - SERVIÇOS DIVERSOS	H	0,1750000	12,51	2,18
Composição	88309	SINAPI	PEDREIRO COM ENCARGOS COMPLEMENTARES	SEDI - SERVIÇOS DIVERSOS	H	0,3500000	16,76	5,87
			MO sem LS => 13,28	MO com LS => 13,28	LS =>	0,00	MO com LS =>	13,28
			Valor do BDI => 11,29	Valor do BDI => 11,29	Quant. =>	1.423,7100000	Preço Total =>	71.883,11

16.2	Código	Banco	Descrição	Tipo	Und	Quant.	Valor Unit	Total
Composição	87263	SINAPI	REVESTIMENTO CERÂMICO PARA PISO COM PLACAS TIPO PORCELANATO DE DIMENSÕES 60X60 CM APLICADA EM AMBIENTES DE ÁREA MAIOR QUE 10 M². AF. 06/2014	PISO - PISOS	m²	1,0000000	147,99	147,99
Auxiliar	88256	SINAPI	AZULEJISTA OU LADRILHISTA COM ENCARGOS COMPLEMENTARES	SEDI - SERVIÇOS DIVERSOS	H	0,4400000	20,16	8,87
Composição	88316	SINAPI	SERVENTE COM ENCARGOS COMPLEMENTARES	SEDI - SERVIÇOS DIVERSOS	H	0,2000000	12,51	2,50
Auxiliar	00037595	SINAPI	ARGAMASSA COLANTE TIPO AC III	Material	KG	8,6200000	2,24	19,30
Insumo	00038195	SINAPI	PISO PORCELANATO, BORDA RETA, EXTRA, FORMATO MAIOR QUE 2025 CM2	Material	m²	1,0700000	109,10	116,73
Insumo	00034357	SINAPI	REJUNTE CIMENTICIO, QUALQUER COR	Material	KG	0,1400000	4,28	0,59
			MO sem LS => 9,66	MO com LS => 9,66	LS =>	0,00	MO com LS =>	9,66
			Valor do BDI => 42,65	Valor do BDI => 42,65	Quant. =>	1.423,7100000	Preço Total =>	271.416,07

16.3	Código	Banco	Descrição	Tipo	Und	Quant.	Valor Unit	Total
Composição	94998	SINAPI	EXECUÇÃO DE PASSÉIO (CALÇADA) OU PISO DE CONCRETO COM CONCRETO MOLDADO IN LOCO, FEITO EM OBRA, ACABAMENTO CONVENCIONAL, ESPESSURA 12 CM, ARMADO. AF. 07/2016	PISO - PISOS	m²	1,0000000	98,98	98,98
Auxiliar	94964	SINAPI	CONCRETO FCK = 20MPA, TRACO 1:2:3 (EM MASSA SECA DE CIMENTO/ÁREA MÉDIA/ BRITA 1) - PREPARO MECÂNICO COM BETONEIRA 400 L. AF. 05/2021	FUES - FUNDAÇÕES E ESTRUTURAS	m³	0,1465000	352,22	51,24
Composição	88262	SINAPI	CARPINTEIRO DE FORMAS COM ENCARGOS COMPLEMENTARES	SEDI - SERVIÇOS DIVERSOS	H	0,2707000	16,59	4,49



CNPJ: 06.477.822/0001 - 44

Obra
Contratação de empresa especializada em prestação de serviço de Engenharia para a Reforma e Ampliação da U.I. Domingos Machado Localizada no Centro do município de Barão de Grajaú - MA

Bancos
SINAPI - 11/2021 - Maranhão
ORSE - 09/2021 - Sergipe
SEINFRA - 027 - Ceará

B.D.I.
28,82%

Encargos Sociais
Desonerado:
Horista: 86,61%
Mensalista: 49,67%

Composições Analíticas com Preço Unitário

Composição	Código	Banco	Descrição	Tipo	Quant.	MO sem LS =>	Valor do BDI =>	MO com LS =>	Valor com BDI =>	Preço Total =>
Auxiliar	88309	SINAPI	PEDREIRO COM ENCARGOS COMPLEMENTARES	SEDI - SERVIÇOS DIVERSOS	H	0,3666000		16,78		6,48
Composição	88316	SINAPI	SERVENTE COM ENCARGOS COMPLEMENTARES	SEDI - SERVIÇOS DIVERSOS	H	0,6574000		12,51		8,22
Auxiliar	00003777	SINAPI	LONA PLASTICA PESADA PRETA, E = 150 MICRA	Material	m²	1,1280000		1,38		1,55
Insumo	00004517	SINAPI	SARRAFO *2,5 X 7,5* CM EM PINUS, MISTA OU EQUIVALENTE DA REGIAO - BRUTA	Material	M	0,2000000		2,54		0,50
Insumo	00006189	SINAPI	TABUA NAO APARELHADA *2,5 X 30* CM, EM MACAPANDUBA, ANGELIM OU EQUIVALENTE DA REGIAO - BRUTA	Material	M	0,1250000		22,66		2,83
Insumo	00007156	SINAPI	TELA DE ACO SOLDADA NERVURADA, CA-60, Q-196, (3,11 KG/M2), DIAMETRO DO FIO = 5,0 MM, LARGURA = 2,45 M, ESPACAMENTO DA MALHA = 10 X 10 CM	Material	m²	1,1224000		21,09		23,67
						MO sem LS =>	22,46	MO com LS =>	22,46	
						Valor do BDI =>	28,52	Valor com BDI =>	127,50	
						Quant. =>	210,0000000	Preço Total =>	26.775,00	

17	Código	Banco	Descrição	Tipo	Und	Quant.	Valor Unit	Total	
17.1	88487	SINAPI	APLICAO MANUAL DE PINTURA COM TINTA LATEX PVA EM PAREDES, DUAS DEMAO S, AF 06/2014	PINT - PINTURAS	m²	1,0000000	10,20	10,20	
Composição	88310	SINAPI	PINTOR COM ENCARGOS COMPLEMENTARES	SEDI - SERVIÇOS DIVERSOS	H	0,1300000	17,79	2,31	
Auxiliar	88316	SINAPI	SERVENTE COM ENCARGOS COMPLEMENTARES	SEDI - SERVIÇOS DIVERSOS	H	0,0480000	12,51	0,60	
Composição	00007356	SINAPI	TINTA LATEX ACRILICA PREMIUM, COR BRANCO FOSCO	Material	L	0,3300000	22,10	7,29	
Auxiliar					LS =>	0,00	MO com LS =>	2,29	
						MO sem LS =>	2,29	MO com LS =>	2,29
						Valor do BDI =>	2,93	Valor com BDI =>	13,13
						Quant. =>	1,926,2700000	Preço Total =>	25.291,92

17.2	Código	Banco	Descrição	Tipo	Und	Quant.	Valor Unit	Total	
Composição	88489	SINAPI	APLICAO MANUAL DE PINTURA COM TINTA LATEX ACRILICA EM PAREDES, DUAS DEMAO S, AF 06/2014	PINT - PINTURAS	m²	1,0000000	11,47	11,47	
Composição	88310	SINAPI	PINTOR COM ENCARGOS COMPLEMENTARES	SEDI - SERVIÇOS DIVERSOS	H	0,1870000	17,79	3,32	
Auxiliar	88316	SINAPI	SERVENTE COM ENCARGOS COMPLEMENTARES	SEDI - SERVIÇOS DIVERSOS	H	0,0690000	12,51	0,86	
Composição	00007356	SINAPI	TINTA LATEX ACRILICA PREMIUM, COR BRANCO FOSCO	Material	L	0,3300000	22,10	7,29	
Auxiliar					LS =>	0,00	MO com LS =>	3,30	
						MO sem LS =>	3,30	MO com LS =>	3,30
						Valor do BDI =>	3,30	Valor com BDI =>	14,77
						Quant. =>	3.852,5300000	Preço Total =>	56.901,86

17.3	Código	Banco	Descrição	Tipo	Und	Quant.	Valor Unit	Total	
Composição	40905	SINAPI	VERNIZ SINTETICO EM MADEIRA, DUAS DEMAO S	PINT - PINTURAS	m²	1,0000000	18,63	18,63	
Composição	88310	SINAPI	PINTOR COM ENCARGOS COMPLEMENTARES	SEDI - SERVIÇOS DIVERSOS	H	0,4000000	17,79	7,11	
Auxiliar	88316	SINAPI	SERVENTE COM ENCARGOS COMPLEMENTARES	SEDI - SERVIÇOS DIVERSOS	H	0,3000000	12,51	3,75	
Composição	00005318	SINAPI	DILUENTE AGUARRAS	Material	L	0,0468000	12,95	0,60	
Auxiliar	00003767	SINAPI	LIXA EM FOLHA PARA PAREDE OU MADEIRA, NUMERO 120, COR VERMELHA	Material	UN	1,0000000	0,48	0,48	
Insumo	00010475	SINAPI	VERNIZ TIPO COPAL PARA MADEIRA, BRILHANTE, USO INTERNO	Material	L	0,2700000	24,81	6,69	
						MO sem LS =>	8,57	MO com LS =>	8,57
						Valor do BDI =>	5,36	Valor com BDI =>	23,99
						Quant. =>	102,0600000	Preço Total =>	2.448,41

17.4	Código	Banco	Descrição	Tipo	Und	Quant.	Valor Unit	Total	
Composição	95468	SINAPI	PINTURA ESMALTE BRILHANTE (2 DEMAO S) SOBRE SUPERFICIE METALICA, INCLUSIVE PROTECAO COM ZARCAO (1 DEMAO)	PINT - PINTURAS	m²	1,0000000	32,20	32,20	
Composição	88310	SINAPI	PINTOR COM ENCARGOS COMPLEMENTARES	SEDI - SERVIÇOS DIVERSOS	H	0,8000000	17,79	14,23	
Auxiliar	88316	SINAPI	SERVENTE COM ENCARGOS COMPLEMENTARES	SEDI - SERVIÇOS DIVERSOS	H	0,8000000	12,51	10,00	
Composição	00005318	SINAPI	DILUENTE AGUARRAS	Material	L	0,0300000	12,95	0,38	
Auxiliar	00007307	SINAPI	FUNDO ANTICORROSIVO PARA METAIS FERROSOS (ZARCAO)	Material	L	0,1200000	27,63	3,31	
Insumo	00003766	SINAPI	LIXA EM FOLHA PARA FERRO, NUMERO 150	Material	UN	0,3000000	2,01	0,60	
Insumo	00007292	SINAPI	TINTA ESMALTE SINTETICO PREMIUM BRILHANTE	Material	L	0,1440000	25,62	3,68	
						MO sem LS =>	19,14	MO com LS =>	19,14



CNPJ: 06.477.822/0001 - 44

Obra

Contratação de empresa especializada em prestação de serviço de Engenharia para a Reforma e Ampliação da U.I Domingos Machado Localizada no Centro do município de Barão de Grajaú - MA

Bancos
SINAPI - 11/2021 - Maranhão
ORSE - 09/2021 - Sergipe
SEINFRA - 027 - Ceará

B.D.I.
28,82%

Encargos Sociais
Desonerado:
Horista: 86,61%
Mensalista: 49,67%

Composições Analíticas com Preço Unitário

		Valor do BDI =>	9,28	Quant. =>	18,90000000	Valor com BDI =>	41,48
		Valor do BDI =>		Quant. =>	6,00000000	Valor com BDI =>	783,97
18	SERVIÇOS FINAIS						4.859,34
18.1	Descrição	Código Banco	Tipo	Und	Quant.	Valor Unit	Total
Composição	EXTINTOR DE INCENDIO PORTATIL COM CARGA DE POS DE 6 KG, CLASSE BC- INES- INSTALAÇÕES ESPECIAIS	101909 SINAPI	INES- INSTALAÇÕES ESPECIAIS	UN	1,00000000	243,67	243,67
Auxiliar	FORNECIMENTO E INSTALACÃO AF- 10/2020 P ENCANADOR OU BOMBEIRO HIDRAULICO COM ENCARGOS	88237 SINAPI	SEDI - SERVIÇOS DIVERSOS	H	0,4574000	16,30	7,45
Composição	COMPLEMENTARES	88248 SINAPI	SEDI - SERVIÇOS DIVERSOS	H	0,4574000	12,21	5,58
Auxiliar	AUXILIAR DE ENCANADOR OU BOMBEIRO HIDRÁULICO COM ENCARGOS	00004350 SINAPI	Material	UN	2,00000000	0,32	0,64
Insumo	BUCHA DE NYLON, DIAMETRO DO FURO 8 MM, COMPRIMENTO 40 MM, COM PARAFUSO DE ROSCA SOBERBA, CABECA CHATA, FENDA SIMPLES, 4,8 X 50 MM	00010892 SINAPI	Material	UN	1,00000000	230,00	230,00
	EXTINTOR DE INCENDIO PORTATIL COM CARGA DE PO QUIMICO SECO (PQS) DE 6 KG, CLASSE BC		MO sem LS =>	LS =>	0,00	MO com LS =>	10,97
			Valor do BDI =>	Quant. =>	6,00000000	Valor com BDI =>	313,89
						Valor com BDI =>	1.883,34
18.2	Descrição	Código Banco	Tipo	Und	Quant.	Valor Unit	Total
Composição	Limpeza geral	2450 ORSE	Limpeza	m²	1,93	1,93	1,93
Auxiliar	Encargos Complementares - Servente	10548 ORSE	Provisórios	h	0,10000000	3,50	0,35
Insumo	Sabão em pó	1987 ORSE	Material	kg	0,00500000	8,60	0,04
Insumo	Vassoura placava	2414 ORSE	Material	un	0,05000000	11,50	0,57
Insumo	SERVENTE DE OBRAS	00006111 SINAPI	Mão de Obra	H	0,10000000	9,78	0,97
			MO sem LS =>	LS =>	0,00	MO com LS =>	0,97
			Valor do BDI =>	Quant. =>	1,200,00000000	Valor com BDI =>	2,48
						Valor com BDI =>	2.976,00
							1.322.992,53
							381.286,45
							1.704.278,98



CNPJ: 06.477.822/0001 - 44

Grajaú - MA

Obra
Contratação de empresa especializada em
prestação de serviço de Engenharia para a
Reforma e Ampliação da U.I Domingos Machado
Localizada no Centro do município de Barão de
Grajaú - MA

Bancos
SINAPI - 11/2021 -
Maranhão
ORSE - 09/2021 - Sergipe
SEINFRA - 027 - Ceará
Encargos Sociais
Desonerado:
Horista: 86,61%
Mensalista: 49,67%

COMPOSIÇÃO DO BDI

DESCRIÇÃO	VALORES DE REFERÊNCIA (%)			TAXAS ADOTADAS (%)
	MÍNIMO	MÉDIA	MÁXIMO	
Garantia e Seguro(*)	0,80%	0,80%	1,00%	0,80%
Risco	0,50%	0,97%	1,27%	0,97%
Despesas Financeiras	0,59%	1,23%	1,39%	0,59%
Administração Central	3,00%	4,00%	5,50%	3,00%
Lucro	6,16%	7,40%	8,96%	6,16%
Tributos	10,65%	10,65%	13,15%	13,15%
COFINS	3,00%	3,00%	3,00%	3,00%
PIS	0,65%	0,65%	0,65%	0,65%
ISS (**)	2,50%	2,50%	5,00%	5,00%
CPRB	4,50%	4,50%	4,50%	4,50%
BDI (%)				28,82%

(Fonte da composição, valores de referência e fórmula do BDI: Acórdão Nº 2622/2013 - TCU - Plenário)

Os valores de BDI acima foram calculados com emprego da fórmula abaixo:

$$BDI = \frac{(1 + AC + S + R + G)(1 + DF)(1 + L) - 1}{(1 - I)}$$

LEGENDA:

AC: taxa de administração central;

S: taxa de seguros;

R: taxa de riscos;

G: taxa de garantias;

DF: taxa de despesas financeiras;

L: taxa de lucro/remuneração;

I: taxa de incidência de impostos (PIS, COFINS, ISS, CPRB*)

OBSERVAÇÕES:

(*) Pode haver garantia desde que previsto no Edital da Licitação e no Contrato de Execução.

(**) O ISS é um imposto que incide sobre o preço do serviço (deduzindo-se as parcelas anteriormente mencionadas), está relacionado com o faturamento da empresa, e sua alíquota varia conforme o município onde se localiza a obra, sendo necessário recorrer à lei municipal para estipular o valor correto a ser pago.



**PREFEITURA MUNICIPAL DE BARÃO DE GRAJAU
COMISSÃO PERMANENTE DE LICITAÇÃO**

CONCORRÊNCIA Nº 01/2022 – SISTEMA DE REGISTRO DE PREÇOS/CPL

ANEXO II

**MODELO DE CARTA CREDENCIAL
PARA REPRESENTANTE**

Barão de Grajaú, __ de ____ de 2022.

À
COMISSÃO PERMANENTE DE LICITAÇÃO – CPL
NESTA



**PREFEITURA MUNICIPAL DE BARÃO DE GRAJAÚ
COMISSÃO PERMANENTE DE LICITAÇÃO**

REF.: CONCORRÊNCIA Nº ___ / 2022 – CPL

O abaixo assinado, na qualidade de representante legal da Empresa _____, vem, pela presente, informar a V. S.^a, que o Sr. _____, Carteira de Identidade nº _____ é pessoa designada pela Empresa para representá-la perante essa Comissão, inclusive com poderes para renunciar ao direito de interposição de recursos em qualquer fase da Licitação em epígrafe.

Atenciosamente

(nome e assinatura do representante legal pela proponente, devidamente identificado)



**PREFEITURA MUNICIPAL DE BARÃO DE GRAJAÚ
COMISSÃO PERMANENTE DE LICITAÇÃO**

CONCORRÊNCIA Nº 01/2022 – SISTEMA DE REGISTRO DE PREÇOS/CPL

ANEXO III

MODELO DE CARTA PROPOSTA COMERCIAL

À
Comissão Permanente de Licitação
Ref.: CONCORRÊNCIA Nº XXX/2022 - CPL

Prezados Senhores,

Apresentamos a V.Sas. nossa proposta para o Registro de Preços para futura e eventual Contratação de empresa especializada para prestação de serviços de Reforma e Ampliação de Escolas localizadas no Município de Barão de Grajaú- MA, objeto do Edital de Concorrência nº XXX/2022- CPL, no valor de..... (.....), com prazo de vigência de 12 (doze) meses a partir da data de assinatura do Contrato Administrativo.

Caso nos seja adjudicado o objeto da presente licitação, nos comprometemos a assinar o Contrato no prazo determinado no documento de convocação, indicando para esse fim o Sr., Carteira de Identidade nº. expedida em/...../....., Órgão Expedidore CPF nº, como representante legal desta empresa.

Informamos que o prazo de validade da nossa proposta é de..... (.....) dias, a contar da data de abertura da licitação.

Cumpriremos rigorosamente toda a legislação aplicável à execução dos serviços contratados.

Outras informações: Razão Social da Proponente, Endereço, Telefone, CNPJ Nº, Inscrição Estadual e Inscrição Municipal, se houver, Banco, Agência nº e Conta Corrente nº

Finalizando, declaramos que estamos de pleno acordo com todas as condições estabelecidas no Edital da licitação em epígrafe e seus anexos.

Cidade/Estado, dede 2022.

Local, data e assinatura.

(nome da empresa e do seu representante legal, com a devida identificação e qualificação).

Fls. Nº _____

Proc. Nº 06/2022 _____

Rubrica _____



PREFEITURA MUNICIPAL DE BARÃO DE GRAJAÚ
COMISSÃO PERMANENTE DE LICITAÇÃO



**PREFEITURA MUNICIPAL DE BARÃO DE GRAJAÚ
COMISSÃO PERMANENTE DE LICITAÇÃO**

**CONCORRÊNCIA Nº 01/2022 – SISTEMA DE REGISTRO DE PREÇOS/CPL
ANEXO IV**

**DECLARAÇÃO DE INEXISTÊNCIA DE FATO
SUPERVENIENTE IMPEDITIVO DA HABILITAÇÃO**

REF.: CONCORRÊNCIA Nº ____ / 2022 – CPL

O signatário da presente, para fins de participação na Concorrência em referência, em nome da Empresa _____ DECLARA, sob as penas da Lei, nos termos do parágrafo 2º do Art. 32 da Lei 8.666/93 que até esta data não há contra si, qualquer fato que a impeça de participar desta licitação.

E, por ser a expressão da verdade, firma a presente.

Local e data

(nome e assinatura do responsável legal pela proponente)
(em papel timbrado da Empresa, devidamente qualificado).
RG.....CIC.....



**PREFEITURA MUNICIPAL DE BARÃO DE GRAJAÚ
COMISSÃO PERMANENTE DE LICITAÇÃO**

CONCORRÊNCIA Nº 01/2022 – SISTEMA DE REGISTRO DE PREÇOS/CPL

ANEXO V

DECLARAÇÃO NEGATIVA DE NEPOTISMO

À
PREFEITURA MUNICIPAL DE BARÃO DE GRAJAÚ

End.: Rua Seroa da Mota, 314, Centro, Barão de Grajaú-MA, cep. 65.660-000.

Prezada Pregoeira,

A (nome da empresa) _____, CNPJ nº _____,
sediada _____ (endereço completo), declara, que não contratará durante a vigência da avença decorrente da Concorrência nº XXX/2022 - CPL/PMBG empregados que sejam cônjuges, companheiros ou parentes em linha reta ou colateral, por consanguinidade ou afim, até o 3º grau, de cargo em comissão ou função de confiança.

Local, data e assinatura

Nome da empresa e do seu representante legal, com a devida identificação e qualificação



**PREFEITURA MUNICIPAL DE BARÃO DE GRAJAU
COMISSÃO PERMANENTE DE LICITAÇÃO**

CONCORRÊNCIA Nº 01/2022 – SISTEMA DE REGISTRO DE PREÇOS/CPL

ANEXO VI

MODELO DECLARAÇÃO DE PROTEÇÃO AO TRABALHO DO MENOR

Ref.: CONCORRÊNCIA N.º ___ / 2022 – CPL

....., inscrito no CNPJ n.º....., por intermédio de seu representante legal o (a) Sr(a)....., portador (a) da Carteira de Identidade n.º..... e do CPF n.º, DECLARA, para fins do disposto no inciso V do art. 27 da Lei n.º 8.666, de 21 de junho de 1993, acrescido pela Lei n.º 9.854, de 27 de outubro de 1999, que não emprega menor de dezoito anos em trabalho noturno, perigoso ou insalubre e não emprega menor de dezesseis anos.

Ressalva: emprega menor, a partir de quatorze anos, na condição de aprendiz

.....
data

.....
(representante legal)



**PREFEITURA MUNICIPAL DE BARÃO DE GRAJAÚ
COMISSÃO PERMANENTE DE LICITAÇÃO**

CONCORRÊNCIA Nº 01/2022 – SISTEMA DE REGISTRO DE PREÇOS/CPL

ANEXO VII

MINUTA DA ATA DE REGISTRO DE PREÇOS

A PREFEITURA MUNICIPAL DE BARÃO DE GRAJAÚ, sediada na Rua Seroa da Mota, 314, Centro, Barão de Grajaú-MA, cep. 65.660-000, inscrita no CNPJ sob o nº, doravante denominada MUNICÍPIO, neste ato representado pela Secretária Municipal de Educação,, brasileiro, inscrita no CPF sob o nº, RG nº, residente e domiciliado nesta cidade, doravante designada simplesmente ORGÃO GERENCIADOR, considerando o julgamento do PREGÃO PRESENCIAL PARA REGISTRO DE PREÇOS, CONCORRÊNCIA nº 01/2022, RESOLVE registrar os preços da empresa, CNPJ nº/XXXX-.... com sede na, nº - -/., neste ato representada pelo Sr., brasileiro,, , portador CPF nº-., portador da Cédula de Identidade RG nº expedida pela SSP/., e daqui por diante denominada simplesmente EMPRESA REGISTRADA, atendendo as condições previstas no instrumento convocatório e as constantes desta Ata de Registro de Preços, cuja minuta foi previamente examinada e aprovada pela Procuradoria do Município, conforme despacho dos autos do Processo Administrativo nº 06/2022, "ex vi" do disposto no parágrafo único do art. 38 da Lei nº 8.666/93, tudo com fulcro nas disposições do **DECRETO MUNICIPAL nº 14/2019, LEI COMPLEMENTAR Nº123 DE 14 DE DEZEMBRO DE 2006**, subsidiariamente pela **LEI Nº 8.666, DE 21 DE JUNHO DE 1993**, e mediante as seguintes cláusulas e condições:

OBS: Em caso de divergências entre o teor do Edital e a presente ATA DE REGISTRO DE PREÇOS, prevalecerão as disposições do primeiro.

RESOLVE:

Registrar os preços dos produtos propostos pela(s) empresa(s) _____, nas quantidades estimadas, de acordo com a classificação por elas alcançada, MENOR PREÇO POR LOTE, atendendo as condições previstas no instrumento convocatório e as constantes desta Ata de Registro de Preços, sujeitando-se as partes às normas estabelecidas na **DECRETO MUNICIPAL Nº 14/2019; LEI COMPLEMENTAR Nº123 DE 14 DE DEZEMBRO DE 2006**, subsidiariamente pela **LEI Nº 8.666, DE 21 DE JUNHO DE 1993**.

CLÁUSULA PRIMEIRA – DO OBJETO

Parágrafo Primeiro - A presente Ata tem por objeto o Registro de Preços para futura e eventual Contratação de empresa especializada para prestação de serviços de Reforma e Ampliação de Escolas localizadas no



**PREFEITURA MUNICIPAL DE BARÃO DE GRAJAÚ
COMISSÃO PERMANENTE DE LICITAÇÃO**

Município de Barão de Grajaú- MA, para atender as demandas dos Órgãos Participantes, especificados no **Anexo I** do Edital do **CONCORRÊNCIA-SRP Nº 000/2022 – PMBG/MA**, que passa a fazer parte desta Ata, juntamente com a documentação e proposta de preços apresentadas pelas licitantes vencedoras, conforme consta nos autos do processo nº XX/2022 – CPL.

Parágrafo Segundo - Este instrumento não obriga a contratação, nem mesmo nas quantidades indicadas no **ANEXO ÚNICO** deste documento, podendo o **ÓRGÃO PARTICIPANTE** promover as aquisições de acordo com suas necessidades.

CLÁUSULA SEGUNDA – DA VIGÊNCIA DA ATA DE REGISTRO DE PREÇOS

A presente Ata terá validade de 12 (doze) meses, contados a partir de sua assinatura.

CLÁUSULA TERCEIRA – DA GERÊNCIA DA ATA DE REGISTRO DE PREÇOS

Parágrafo Primeiro - O gerenciamento deste instrumento caberá à **SECRETARIA MUNICIPAL DE ADMINISTRAÇÃO E PLANEJAMENTO/COMISSÃO PERMANENTE DE LICITAÇÃO – CPL**, do Município de Barão de Grajaú.

Parágrafo Segundo – A presente Ata de Registro de Preços poderá ser utilizada para aquisições do respectivo objeto, por qualquer órgão da Administração Pública, Direta ou Indireta.

CLÁUSULA QUARTA – DOS PREÇOS, ESPECIFICAÇÕES E QUANTITATIVOS

Os preços registrados, as especificações dos produtos, os quantitativos, empresas beneficiárias e representante(s) legal(is) das empresa(s), encontram-se elencados no **ANEXO ÚNICO** da Ata de Registro de Preços .

CLÁUSULA QUINTA – DO(S) LOCAL(IS) E PRAZO(S) DE PRESTAÇÃO DOS SERVIÇOS

Parágrafo Primeiro – A Contratada fica obrigada a prestar os serviços nos endereços contidos na Ordem de Serviços emitida pelo Órgão Contratante

Parágrafo Segundo – O prazo para o início de prestação dos serviços será de acordo com a necessidade do Órgão participante, contados a partir do recebimento da “Ordem de Serviço” ou “Nota de Empenho”, de acordo com o Termo de Referência - **Anexo I do Edital**.

CLÁUSULA SEXTA – DAS CONDIÇÕES DE PRESTAÇÃO DOS SERVIÇOS

A(s) empresa(s) detentora(s)/consignatária(s) desta Ata de Registro de Preços será convocada a firmar contratações de prestação dos serviços, observadas as condições fixadas neste instrumento, no edital e legislação pertinente.

CLÁUSULA SÉTIMA – DA REVISÃO DE PREÇOS

Os preços registrados manter-se-ão inalterados pelo período de vigência da presente Ata, admitida a revisão no caso de desequilíbrio da equação econômico-financeira inicial deste instrumento.

Parágrafo Primeiro - Os preços registrados que sofrerem revisão, não ultrapassarão os preços praticados no mercado, mantendo-se a diferença percentual apurada entre o valor originalmente constante da proposta e aquele vigente no mercado à época do registro.



**PREFEITURA MUNICIPAL DE BARÃO DE GRAJAÚ
COMISSÃO PERMANENTE DE LICITAÇÃO**

Parágrafo Segundo - Caso o preço registrado seja superior à média dos preços de mercado, o ÓRGÃO GERENCIADOR solicitará ao(s) Fornecedor(es), mediante correspondência, redução do preço registrado, de forma a adequá-lo ao mercado.

CLÁUSULA OITAVA – DA ADESÃO A ATA DE REGISTRO DE PREÇOS

Desde que devidamente justificada a vantagem, a ata de registro de preços, durante sua vigência, poderá ser utilizada por qualquer órgão ou entidade da administração pública que não tenha participado do certame licitatório, mediante anuência do órgão gerenciador.

Parágrafo Primeiro - Os órgãos e entidades que não participaram do registro de preços, quando desejarem fazer uso da ata de registro de preços, deverão consultar o órgão gerenciador da ata para manifestação sobre a possibilidade de adesão.

Parágrafo Segundo - Caberá ao fornecedor beneficiário da ata de registro de preços, observadas as condições nela estabelecidas, optar pela aceitação ou não da prestação dos serviços decorrente de adesão, desde que não prejudique as obrigações presentes e futuras decorrentes da ata, assumidas com o órgão gerenciador e órgãos participantes.

Parágrafo Terceiro - As aquisições ou contratações adicionais a que se refere este artigo não poderão exceder, por órgão ou entidade, a cem por cento dos quantitativos dos itens do instrumento convocatório e registrados na ata de registro de preços para o órgão gerenciador e órgãos participantes, não podendo ainda, exceder na totalidade, ao quintúplo do quantitativo de cada item registrado na ata de registro de preços para o órgão gerenciador e órgãos participantes, independente do número de órgãos não participantes que aderirem.

CLÁUSULA NONA – DO REGISTRO ADICIONAL DE PREÇOS

Após o encerramento da etapa competitiva, os licitantes poderão reduzir seus preços ao valor da proposta do licitante vencedor;

Parágrafo Primeiro - Para registro adicional de preços dos demais licitantes será exigido à análise das documentações de habilitação;

Parágrafo Segundo - A apresentação de novas propostas não prejudicará o resultado do certame em relação ao licitante vencedor;

Parágrafo Terceiro - Além do preço do 1º (primeiro) colocado, serão registrados preços de outros fornecedores, desde que as ofertas sejam em valores iguais ao do licitante vencedor;

Parágrafo Quarto - O registro a que se refere o parágrafo terceiro, tem por objetivo o cadastro de reserva, no caso de exclusão do primeiro colocado da Ata de Registro de Preços;

CLÁUSULA DÉCIMA – DO CANCELAMENTO DA ATA DE REGISTRO DE PREÇOS

Parágrafo Primeiro - A presente Ata de Registro de Preços poderá ser cancelada de pleno direito, pelo ÓRGÃO GERENCIADOR, quando:

- a) O Fornecedor não cumprir as obrigações constantes desta Ata de Registro de Preços;
- b) Não retirar a nota de empenho ou instrumento equivalente no prazo estabelecido pela Administração, sem justificativa aceitável;
- c) Não aceitar reduzir o seu preço registrado, na hipótese deste se tornar superior àqueles praticados no mercado.
- d) Sofrer sanção prevista nos incisos III ou IV do caput do art. 87 da Lei 8.666/1993.



**PREFEITURA MUNICIPAL DE BARÃO DE GRAJAÚ
COMISSÃO PERMANENTE DE LICITAÇÃO**

e) Por razões de interesse público devidamente demonstradas e justificadas pelo(s) ÓRGÃO(S) PARTICIPANTE(S) ou pelo ÓRGÃO GERENCIADOR ou por fato superveniente, decorrente de caso fortuito ou força maior que prejudique o cumprimento da ata.

Parágrafo Segundo – Ocorrendo cancelamento do preço registrado, o(s) Fornecedor(es) será(ão) comunicado(s) formalmente, através de documento que será juntado ao processo administrativo da presente Ata, após sua ciência.

Parágrafo Terceiro – No caso de recusa do Fornecedor em dar ciência da decisão, a comunicação será feita através de publicação no Diário Oficial do Estado, considerando-se cancelado o preço registrado a partir dela.

Parágrafo Quarto – A solicitação do Fornecedor para cancelamento dos preços registrados poderá não ser aceita pelo ÓRGÃO GERENCIADOR, facultando-se à este, neste caso, a aplicação das penalidades cabíveis.

CLÁUSULA ONZE – DA PUBLICAÇÃO

O ÓRGÃO GERENCIADOR fará publicar o extrato da presente Ata no Diário Oficial, após sua assinatura, nos termos da Legislação vigente.

CLÁUSULA DOZE - DAS DISPOSIÇÕES FINAIS

Parágrafo Primeiro - Todas as alterações que se fizerem necessárias serão registradas por intermédio de lavratura de Termo Aditivo ou Apostilamento, a presente Ata de Registro de Preços, conforme o caso.

Parágrafo Segundo - Integra esta Ata, o Edital de **CONCORRÊNCIA-SRP Nº 000/2022 – PMBG/MA** e seus anexos e as propostas das empresas registradas nesta Ata.

Parágrafo Terceiro - Poderá haver modificações nos locais da entrega dos materiais caso em que a CONTRATANTE notificará a CONTRATADA.

Parágrafo Quarto - Os casos omissos serão resolvidos de acordo com a Lei nº 8.666, de 21 de Junho de 1993, a Lei Complementar 123/2006.

CLÁUSULA TREZE - DO FORO

Fica eleito o foro da comarca da cidade de Barão de Grajaú, Estado do Maranhão, com renúncia expressa de qualquer outro, por mais privilegiado que seja para dirimir quaisquer dúvidas oriundas do presente instrumento.

E por estarem, assim, justas e contratadas, as partes assinam o presente, na presença de duas testemunhas.

Barão de Grajaú, ____ de _____ de 2022.

Secretário Municipal

Nome
EMPRESA



**PREFEITURA MUNICIPAL DE BARÃO DE GRAJAÚ
COMISSÃO PERMANENTE DE LICITAÇÃO**

ANEXO ÚNICO

REF.: ATA DE REGISTRO DE PREÇOS Nº/2022

CONCORRÊNCIA-SRP N.º 000/2022 - PMBG/MA

PROCESSO N.º xxxxxxxx/2022 – CPL

VIGENCIA: 12 MESES

Este documento integra a Ata de Registro de Preços nº/2022, celebrada perante a COMISSÃO PERMANENTE DE LICITAÇÃO – CPL, tendo como partes o Município de Barão de Grajaú e as Empresas que tiveram seus preços registrados, em face à realização do CONCORRÊNCIA-SRP nº xx/2022 – PMBG/MA.



**PREFEITURA MUNICIPAL DE BARÃO DE GRAJAÚ
COMISSÃO PERMANENTE DE LICITAÇÃO**

OBJETO: Registro de Preços para futura e eventual Contratação de empresa especializada para prestação de serviços de Reforma e Ampliação de Escolas localizadas no Município de Barão de Grajaú- MA.

QUADRO 1 – DADOS DA EMPRESA BENEFICIÁRIA.

EMPRESA:	
CNPJ:	Telefone / Fax:
Endereço:	E-mail:

QUADRO 2 – SERVIÇO REGISTRADO

Nº	DESCRIÇÃO	UND	QTDE	EMPRESA BENEFICIÁRIA	VALOR UNITÁRIO	VALOR TOTAL
VALOR TOTAL REGISTRADO						

Barão de Grajaú – MA, ____ de _____ de 2022.

Secretário Municipal

Nome
EMPRESA

CONCORRÊNCIA Nº 01/2022 – SISTEMA DE REGISTRO DE PREÇOS/CPL

ANEXO VIII

MINUTA DO CONTRATO



**PREFEITURA MUNICIPAL DE BARÃO DE GRAJAÚ
COMISSÃO PERMANENTE DE LICITAÇÃO**

**CONTRATO DE PRESTAÇÃO DE SERVIÇOS QUE
ENTRE SI CELEBRAM A PREFEITURA
MUNICIPAL DE BARÃO DE GRAJAÚ E, DE
OUTRO LADO,----- NA
FORMA ABAIXO.**

A **PREFEITURA MUNICIPAL DE BARÃO DE GRAJAÚ**, ente de Direito Público, sediada na XXXXXXXXXXXXXXXXXXXX, CNPJ n.º _____, doravante designada **CONTRATANTE**, neste ato, representada por seu titular _____, CI N.º _____. CPF n.º _____, residente e domiciliado nesta Cidade, e de outro lado _____, doravante denominada **CONTRATADA**, sediada _____, CNPJ _____, neste ato representado (a) pelo Sr (a) _____, CPF n.º _____, residente e domiciliado à Rua _____, têm entre si, ajustado o presente **CONTRATO DE PRESTAÇÃO DE SERVIÇOS**, cuja lavratura foi regularmente autorizada em despacho do Secretário desta Pasta, conforme consta no Processo Administrativo n.º 06/2022, do Edital da Licitação na modalidade CONCORRÊNCIA N.º 01/2022 – CPL, submetendo-se as partes às disposições constantes da Lei n.º 8.666/93, suas alterações, e às cláusulas e condições seguintes:

CLÁUSULA PRIMEIRA – OBJETO - O presente CONTRATO tem por objeto a **Contratação de empresa especializada para prestação de serviços de Reforma e Ampliação de Escolas localizadas no Município de Barão de Grajaú- MA**, conforme escopo dos serviços e valores constantes do **ANEXO I**.

CLÁUSULA SEGUNDA – DA VINCULAÇÃO

2.1. O **CONTRATANTE** e a **CONTRATADA** vinculam-se plenamente ao presente Contrato e aos documentos adiante enumerados colacionados ao Processo Administrativo n.º 06/2022 e que são partes integrantes deste instrumento, independente de transcrição:

- a) Projeto Básico e respectivos anexos;
- b) Edital da Concorrência n.º XXX/2022-CPL;
- c) Proposta de Preços da **CONTRATADA** e demais documentos apresentados no procedimento da licitação.

CLÁUSULA TERCEIRA – DA LEGISLAÇÃO APLICÁVEL

3.1. O presente Contrato rege-se pelas seguintes normas:

- a) Constituição Federal de 1988;
- b) Lei Federal n.º 8.666, de 21 de junho de 1993, bem como suas alterações posteriores;
- c) Lei Complementar n.º 123, de 14 de dezembro 2006, alterada pela Lei Complementar n.º 147 de 07 de agosto de 2014 e pela Lei Complementar n.º 155, de 27 de outubro de 2016;
- d) Edital da CONCORRÊNCIA N.º 01/2022 – SISTEMA DE REGISTRO DE PREÇOS/CPL/PMBG;
- e) demais normas regulamentares aplicáveis à matéria.

3.2. Na interpretação, integração, aplicação ou em casos de divergência entre as disposições deste Contrato e as disposições dos documentos que o integram, deverá prevalecer o conteúdo das cláusulas contratuais.



**PREFEITURA MUNICIPAL DE BARÃO DE GRAJAÚ
COMISSÃO PERMANENTE DE LICITAÇÃO**

3.3. Os casos omissos serão decididos pelo CONTRATANTE, segundo as disposições contidas na Lei Federal nº 8.666/1993 e demais normas pertinentes às licitações e contratos administrativos e, subsidiariamente, os princípios da Teoria Geral dos Contratos e as disposições de direito privado, em especial a Lei Federal nº 8.078, de 11 de setembro de 1990 (Código de Defesa do Consumidor).

CLÁUSULA QUARTA – DO REGIME DE EXECUÇÃO

4.1. Os serviços serão executados sob o regime de execução indireta, empreitada por preço unitário, atendidas as especificações fornecidas pelo CONTRATANTE nas respectivas Ordens de Serviço.

CLÁUSULA QUINTA – DO VALOR ESTIMADO

5.1. O valor total estimado deste Contrato é de R\$ _____ (_____), conforme Proposta de Preços apresentada pela CONTRATADA.

5.2. No valor acima estão incluídos todos os custos diretos e indiretos, tributos, contribuições, encargos sociais, trabalhistas, previdenciários, fiscais e comerciais incidentes, taxa de administração, frete, seguro e outros necessários ao cumprimento integral do objeto da contratação.

5.3. A Administração não está obrigada a utilizar toda a estimativa da Planilha, sendo assim, as Ordens de Serviços serão emitidas de acordo com a necessidade do Órgão.

CLÁUSULA SEXTA – DA DOTAÇÃO ORÇAMENTÁRIA

6.1. As despesas decorrentes do presente Contrato correrão por conta da seguinte dotação orçamentária do exercício vigente:

CONVÊNIO FNDE – FUNDO NACIONAL DE DESENVOLVIMENTO DA EDUCAÇÃO – MINISTÉRIO DA EDUCAÇÃO.

02 PODER EXECUTIVO

02 04 SEC. MUNICIPAL DE EDUCACAO 02 04 FUNDO MUNICIPAL DE EDUCAÇÃO - FME

01 12 Educação

12 361 Ensino Fundamental

12 0013 Ed. Basica Publica

361 12 361 0013 1012 0000 Construção e Reforma de Unidade Escolares

4.4.90.51.00 Obras E Instalações

6.2. O CONTRATANTE procedeu à emissão da **NOTA DE EMPENHO** Nº ____/_____, em ____/_____/2022, com valor estimado de R\$ _____ (_____), em nome da CONTRATADA.

6.3. A despesa para os exercícios subsequentes, quando for o caso, será alocada à dotação orçamentária prevista para atendimento dessa finalidade, a ser consignada na Lei Orçamentária Anual.

CLÁUSULA SÉTIMA – DOS ACRÉSCIMOS E SUPRESSÕES

7.1. A CONTRATADA fica obrigada a aceitar, nas mesmas condições contratuais, os acréscimos ou supressões que se fizerem necessários ao quantitativo do objeto contratado, de acordo com o teor do art. 65, § 1º, da Lei Federal nº 8.666/1993.



PREFEITURA MUNICIPAL DE BARÃO DE GRAJAÚ
COMISSÃO PERMANENTE DE LICITAÇÃO

7.1.1. Os acréscimos dos serviços deverão observar o percentual de até 25 % (vinte e cinco por cento) do valor inicial atualizado do Contrato.

7.1.2. As supressões deverão observar o percentual de até 25 % (vinte e cinco por cento) do valor inicial atualizado do Contrato, podendo exceder este limite desde que celebrado acordo com a CONTRATADA, conforme o caso, nos termos art. 65, § 2º, inciso II, da Lei Federal nº 8.666/1993.

[7.2. Os Termos Aditivos decorrentes de eventuais acréscimos e supressões deverão ser celebrados com a CONTRATADA, considerando que a CONTRATADA permanecerá diretamente responsável pela entrega do objeto deste Contrato, nos limites estabelecidos no ordenamento jurídico nacional, assegurando-se o respectivo direito de regresso.]

CLÁUSULA OITAVA – DO PRAZO DE VIGÊNCIA

8.1. O prazo de vigência deste Contrato é de 12 (doze) meses, contado da data de assinatura, com eficácia após a publicação do seu extrato na imprensa oficial.

8.2. O prazo de vigência poderá ser prorrogado, mediante Termo Aditivo, até o limite de 60 (sessenta) meses, com fulcro no art. 57, inciso II, da Lei Federal nº 8.666/1993, desde que preenchidos os requisitos abaixo enumerados de forma simultânea e autorizado formalmente pela autoridade competente:

- a) os serviços tenham sido prestados regularmente;
- b) a CONTRATADA não tenha sofrido punição de natureza pecuniária por mais de 3 (três) vezes, a cada período de vigência deste Contrato;
- c) o Município tenha interesse na continuidade dos serviços;
- d) o valor deste Contrato permaneça economicamente vantajoso para a Administração; e
- e) a CONTRATADA concorde com a prorrogação.

8.3. A não prorrogação do prazo de vigência contratual por conveniência da Administração não gerará à CONTRATADA direito a qualquer espécie de indenização.

CLÁUSULA NONA – DO PRAZO DE EXECUÇÃO

9.1. A CONTRATADA deverá observar o prazo de execução estabelecido em cada Cronograma Físico-Financeiro apresentado na licitação, devendo iniciar os serviços no prazo de até 2(dois) dias úteis, contado após o recebimento da respectiva Ordem de Serviço;

9.1.1. O prazo de execução poderá ser excepcionalmente prorrogado, desde que ocorra motivo justificado, devidamente comprovado e aceito pelo CONTRATANTE, observado o disposto no art. 57, § 1º, da Lei Federal nº 8.666/1993.

9.1.2. Caso ocorra uma das hipóteses previstas no art. 57, § 1º, da Lei Federal nº 8.666/1993, a CONTRATADA deverá formalizar o pedido de prorrogação por meio de Relatório Técnico circunstanciado, acompanhado de novo Cronograma Físico-Financeiro adaptado às novas condições propostas.

9.1.3. Os pedidos de prorrogação de prazos serão dirigidos à Secretaria Municipal de Administração até 5 (cinco) dias consecutivos antes da data do término do prazo de execução.

9.1.4. Os atrasos ocasionados por motivo de força maior ou caso fortuito, desde que notificados no prazo de 48 (quarenta e oito) horas e aceitos pelo CONTRATANTE, não serão considerados como inadimplemento contratual.



**PREFEITURA MUNICIPAL DE BARÃO DE GRAJAÚ
COMISSÃO PERMANENTE DE LICITAÇÃO**

CLÁUSULA DÉCIMA – DO LOCAL DE EXECUÇÃO DOS SERVIÇOS

10.1. Os serviços de engenharia serão prestados no Município de Barão de Grajaú.

CLAUSULA ONZE – DA GARANTIA DE EXECUÇÃO DO CONTRATO

11.1. A CONTRATADA deverá apresentar comprovante de prestação de garantia de 5% (cinco por cento) sobre o valor total dos serviços, observado o prazo de até 15 (quinze) dias consecutivos, após a assinatura deste Contrato, mediante a opção por uma das seguintes modalidades, conforme disposto no art. 56 da Lei Federal nº 8.666/1993:

- a) caução em dinheiro;
- b) títulos da dívida pública;
- c) seguro-garantia; ou
- d) fiança bancária.

11.1.1. O prazo para apresentação da garantia poderá ser prorrogado por igual período a critério do CONTRATANTE.

11.1.2. A inobservância do prazo fixado para apresentação da garantia acarretará a aplicação da multa moratória prevista na Cláusula Trinta deste Contrato.

11.1.3. O atraso superior a 30 (trinta) dias autoriza o CONTRATANTE a promover a rescisão deste Contrato por descumprimento ou cumprimento irregular de suas cláusulas, conforme dispõem os incisos I e II do art. 78 da Lei Federal nº 8.666/1993.

11.2. A validade da garantia, qualquer que seja a modalidade escolhida, deverá abranger o período de 12 (doze) meses.

11.3. A garantia em dinheiro deverá ser depositada em banco oficial, em conta específica com correção monetária a ser informada pela Administração, em favor do CONTRATANTE.

11.4. A garantia em Títulos da Dívida Pública deverá ter sido emitida sob a forma escritural, mediante registro em sistema centralizado de liquidação e de custódia autorizado pelo Banco Central do Brasil, e avaliados pelos seus valores econômicos, conforme definido pelo Ministério da Fazenda.

11.5. A garantia na modalidade seguro-garantia deverá ser feita mediante entrega da competente apólice emitida por entidade em funcionamento no país, em nome do Município de Barão de Grajaú, cobrindo o risco de quebra deste Contrato.

11.5.1. O seguro-garantia somente será aceito se contemplar todos os eventos indicados nas alíneas do item 11.8, observada a legislação que rege a matéria.

11.6. A garantia na modalidade fiança bancária deverá ser fornecida por um banco localizado no Brasil, com cláusula de atualização financeira, de imprescritibilidade, de inalienabilidade e de irrevogabilidade.

11.7. O número deste Contrato Administrativo deverá constar dos instrumentos de garantia ou seguro a serem apresentados pelo garantidor e/ou segurador.

11.8. A garantia assegurará, qualquer que seja a modalidade escolhida, o pagamento de:

- a) prejuízos advindos do não cumprimento deste Contrato e do não adimplemento das demais obrigações



PREFEITURA MUNICIPAL DE BARÃO DE GRAJAÚ
COMISSÃO PERMANENTE DE LICITAÇÃO

nele previstas;

- b) prejuízos causados ao CONTRATANTE ou a terceiro, decorrentes de culpa ou dolo durante a execução deste Contrato;
- c) multas moratórias e punitivas aplicadas pela fiscalização à CONTRATADA;
- d) obrigações trabalhistas, fiscais e previdenciárias de qualquer natureza, não adimplidas pela CONTRATADA, quando couber.

11.9. O CONTRATANTE executará a garantia na forma prevista na legislação que rege a matéria.

11.10. O garantidor deverá declarar expressamente que tem plena ciência dos termos do Edital da Concorrência nº XXX/2022-CPL e das cláusulas contratuais.

11.11. O garantidor não é parte interessada para figurar em processo administrativo instaurado pelo CONTRATANTE com o objetivo de apurar prejuízos e/ou aplicar sanções à CONTRATADA.

11.12. Se o valor da garantia for utilizado total ou parcialmente em pagamento de qualquer obrigação, a CONTRATADA obriga-se a fazer a respectiva reposição no prazo de até 5 (cinco) dias úteis, contado do recebimento da respectiva Notificação.

11.13. No caso de alteração do valor deste Contrato ou prorrogação de sua vigência, a garantia deverá ser ajustada à nova situação ou renovada, seguindo os mesmos parâmetros determinados nesta Cláusula, observado o prazo de até 5 (cinco) dias úteis, contado da data de assinatura do respectivo Termo Aditivo.

11.14. A garantia será restituída em 30 (trinta) dias, após o cumprimento das obrigações contratuais devidamente atestadas pela Comissão de Fiscalização, quando do recebimento definitivo dos serviços.

11.15. Será considerada extinta a garantia:

- a) com a devolução da apólice, carta fiança ou autorização para o levantamento de importâncias depositadas em dinheiro a título de garantia, acompanhada de declaração do CONTRATANTE, mediante termo circunstanciado, de que a CONTRATADA cumpriu todas as cláusulas deste Contrato;
- b) no prazo de 03 (três) meses após o término da vigência deste Contrato, caso a Comissão de Fiscalização não comunique a ocorrência de sinistros, quando o prazo será ampliado, nos termos da comunicação.

11.16. O CONTRATANTE não executará a garantia na ocorrência de uma ou mais das seguintes hipóteses:

- a) caso fortuito ou força maior;
- b) alteração, sem prévia anuência da seguradora ou do fiador, das obrigações contratuais;
- c) descumprimento das obrigações pela CONTRATADA decorrentes de atos ou fatos praticados pela Administração;
- d) atos ilícitos dolosos praticados por servidores da Administração.

11.16.1. Caberá ao CONTRATANTE apurar a isenção da responsabilidade prevista nas alíneas “c” e “d” do item 13.16, não sendo a entidade garantidora parte no processo instaurado pela Administração.

11.16.2. Não serão aceitas garantias que incluam outras isenções de responsabilidade que não as previstas no item 11.16.



**PREFEITURA MUNICIPAL DE BARÃO DE GRAJAU
COMISSÃO PERMANENTE DE LICITAÇÃO**

CLÁUSULA DOZE – DO RESPONSÁVEL TÉCNICO

12.1. Os serviços de engenharia deverão ser acompanhados pelo profissional _____ (identificar o nome, profissão e nº da identidade profissional), indicado na Documentação de Habilitação da CONTRATADA, que deverá constar na Anotação de Responsabilidade Técnica – ART registrada no _____ (CREA ou CAU), referente aos serviços de engenharia contratados.

12.2. A CONTRATADA fica obrigada a garantir que este profissional realize pessoal e diretamente a coordenação e acompanhamento dos serviços objeto deste Contrato.

12.3. A substituição do profissional, durante a execução do Contrato, será admitida:

- a) nos casos excepcionais em que se justifiquem motivo superveniente fora do controle razoável da empresa, caso fortuito ou de força maior, regularmente comprovados e aceitos pela Administração;
- b) a qualquer tempo, nos casos em que a Administração julgar que a atuação, permanência ou comportamento do profissional seja prejudicial ao bom andamento dos serviços, inconvenientes ou insatisfatórios à disciplina da repartição ou ao interesse público, mediante solicitação por escrito com as necessárias justificativas.

12.4. A CONTRATADA deverá apresentar currículo de outro profissional com qualificações equivalentes ou superiores.

12.5. A CONTRATADA não deverá reivindicar custos adicionais resultantes ou incidentes sobre qualquer substituição do Responsável Técnico ou de qualquer outro membro da Equipe.

CLÁUSULA TREZE – DA PRESTAÇÃO DE SERVIÇOS

13.1. A CONTRATADA deverá prestar os serviços de engenharia através de mão-de-obra qualificada, com fornecimento dos materiais, insumos, equipamentos, ferramentas e utensílios em quantidade, qualidade e com tecnologia adequadas, com a observância aos critérios de qualidade técnica, prazos, custos e demais indicativos previstos no Projeto Básico e seus anexos, na Proposta de Preços, no Cronograma Físico-Financeiro Detalhado e neste Contrato.

13.2. A CONTRATADA deverá comunicar imediatamente a Comissão de Fiscalização qualquer alteração nas Relações dos Empregados, decorrentes de eventuais substituições ou mesmo de admissão de novos empregados, considerando a análise dos dados pertinentes ao pagamento de salários e recolhimentos dos encargos sociais e previdenciários.

13.3. A Comissão de Fiscalização poderá solicitar a substituição de qualquer empregado cuja atuação, permanência ou comportamento sejam julgados prejudiciais, inconvenientes ou insatisfatórios à execução dos serviços, fixando o prazo máximo de 24 (vinte e quatro) horas contado do recebimento da Notificação.

13.4. A CONTRATADA deverá manter um perfeito sistema de sinalização e segurança no local de prestação dos serviços, de acordo com as normas de segurança do trabalho.

13.5. Caso durante o desenvolvimento dos serviços ocorra atraso na execução, a CONTRATADA deverá alocar recursos humanos para aumentar a produtividade, sendo que os custos decorrentes serão de sua exclusiva responsabilidade não cabendo qualquer pleito ou reivindicação para aditivo de valor deste Contrato.

CLÁUSULA QUATORZE – DOS MATERIAIS, EQUIPAMENTOS, FERRAMENTAS E INSUMOS



**PREFEITURA MUNICIPAL DE BARÃO DE GRAJAÚ
COMISSÃO PERMANENTE DE LICITAÇÃO**

14.1. A CONTRATADA assumirá a responsabilidade e o ônus pelo fornecimento de todos os materiais, equipamentos, ferramentas e insumos necessários à execução dos serviços.

14.2. A conformidade dos materiais de consumo, equipamentos, ferramentas e insumos utilizados na execução dos serviços deverá ser verificada pela Comissão de Fiscalização, de acordo com o estabelecido no Projeto Básico e neste Contrato, informando as respectivas quantidades e especificações técnicas, tais como marca, qualidade e forma de uso

14.3. É vedado o emprego de materiais reconicionados ou de segunda mão, devendo ser empregados materiais novos e originais na execução dos serviços, seguindo rigorosamente as especificações do fabricante no ato de instalação/montagem ou operação/teste.

14.4. Será de responsabilidade da CONTRATADA o transporte e o manuseio dos materiais necessários para a execução dos serviços, até a entrega e recebimento definitivo por parte da Comissão de Fiscalização.

14.5. A Comissão de Fiscalização poderá solicitar amostra para análise de material específico, quando julgar conveniente, de acordo com o seguinte procedimento previsto no Projeto Básico.

14.6. A Comissão de Fiscalização não tomará conhecimento de materiais que por ventura existam no canteiro e que não tenham sido encaminhados à aprovação, de acordo com o procedimento ora estabelecido.

14.6.1. A CONTRATADA deverá proceder à remoção destes materiais não aprovados, observado o prazo de 48 (quarenta e oito) horas, contado do recebimento da Notificação emitida pela Secretaria de Infraestrutura devendo arcar com todos os custos decorrentes da remoção.

14.7. A CONTRATADA deverá realizar os ensaios, testes e demais provas de materiais empregados na execução dos serviços, observados os métodos adequados preconizados nas normas da ABNT, quando houver necessidade e for solicitado pela Secretaria de Administração, sem ônus para o CONTRATANTE.

14.8. A CONTRATADA deverá realizar controle tecnológico de materiais empregados na execução dos serviços, respeitando as recomendações prescritas na norma brasileira, quando houver necessidade e for solicitado Comissão de Fiscalização, sem ônus para o CONTRATANTE.

14.9. Os materiais provenientes de demolição ou desmontagem, reaproveitáveis ou não, deverão ser removidos para os locais indicados pela Comissão de Fiscalização, sendo que ao término dos serviços a CONTRATADA será responsável pela limpeza da área.

CLÁUSULA QUINZE – DAS CORREÇÕES DE SERVIÇOS IMPUGNADOS

15.1. A CONTRATADA deverá reparar ou reconstruir os eventuais vícios, defeitos ou incorreções constatadas pela Comissão de Fiscalização nos serviços executados, por sua conta e risco, no todo ou em parte, conforme prazo e condições fixados na respectiva Notificação.

15.2. A indicação de rejeição total/parcial dos serviços deverá ser expressamente indicada pela Comissão de Fiscalização no Diário de Obras.

CLÁUSULA DEZESSEIS – DA SUBSTITUIÇÃO DOS MATERIAIS IMPUGNADOS

16.1. A CONTRATADA deverá reparar ou substituir os materiais, ferramentas, equipamentos e insumos considerados impróprios pela Comissão de Fiscalização, por sua conta e riscos, no todo ou em parte, conforme conforme prazo e condições fixados na respectiva Notificação.

16.2. A indicação de rejeição total/parcial dos materiais, ferramentas, equipamentos e insumos deverá ser expressamente indicada pela Comissão de Fiscalização no Diário de Obras.



**PREFEITURA MUNICIPAL DE BARÃO DE GRAJAÚ
COMISSÃO PERMANENTE DE LICITAÇÃO**

CLÁUSULA DEZESSETE – DAS OBRIGAÇÕES DA CONTRATADA

17.1. A CONTRATADA, dentre outras obrigações definidas no Projeto Básico e neste Contrato, conforme o caso e no que couber, obriga[-se a:

a) prestar os serviços de engenharia necessários à execução do objeto, com a disponibilização de mão de obra qualificada, fornecimento dos materiais, insumos, equipamentos, ferramentas e utensílios em quantidade, qualidade e com tecnologia adequadas, com a observância aos critérios de qualidade técnica, prazos e custos previstos no Projeto Básico e seus anexos, na Proposta de Preços e neste Contrato Administrativo;

b) iniciar a execução dos serviços mediante a apresentação da seguinte documentação obrigatória, observado o prazo máximo de 15 (quinze) dias consecutivos após a assinatura deste Contrato, conforme Cláusula Onze deste Contrato:

b.1) Comprovante de prestação da Garantia de execução, conforme Cláusula Onze deste Contrato;

b.2) Anotação de Responsabilidade Técnica – ART registrada no _____ (CREA ou CAU), referente aos serviços de engenharia contratados, constando como Responsável Técnico o profissional indicado na Proposta de Preços;

b.3) CEI – Matrícula da obra no INSS;

b.4) Livro Diário de Obras;

b.5) licenças ambientais necessárias para a execução dos serviços, quando for o caso, em cumprimento à legislação ambiental federal, estadual e municipal vigentes;

c) observar o prazo de execução dos serviços estabelecido no Cronograma Físico-Financeiro, devendo iniciar a execução dos serviços no prazo de 2(dois) dias úteis, contado do recebimento da respectiva Ordem de Serviço;

d) aceitar, nas mesmas condições contratuais, os acréscimos ou supressões que se fizerem necessários ao quantitativo do objeto contratado, de acordo com o teor do art. 65, § 1º, da Lei Federal nº 8.666/1993;

e) facilitar a ação da fiscalização na inspeção da obra, prestando, prontamente, os esclarecimentos que forem solicitados pelo CONTRATANTE;

f) apresentar, na primeira medição dos serviços, cópias autenticadas em cartório ou cópias simples acompanhadas dos originais dos seguintes documentos exigidos na Cláusula Doze:

f.1) Relação dos Empregados, contendo nome completo, cargo ou função, horário de serviço, RG e CPF;

f.2) Carteira de Trabalho e Previdência Social – CTPS dos empregados admitidos para a execução dos serviços, devidamente assinadas;

f.3) ASOS – Atestados de Saúde Ocupacional dos empregados da CONTRATADA que prestarão os serviços;

f.4) Apólice de Seguro de seus empregados contra riscos de acidentes de trabalho, conforme previsto no art. 7º, XXVIII, da Constituição Federal, regulado pelas Leis Federal nº 8.212/1991 e nº 8.213/1991.

f.5) PPRA – Programa de Prevenção de Risco Ambientais, quando couber, conforme disposições constantes na NR-9 do MTE;

f.6) PCMSO – Programa de Controle Médico de Saúde Ocupacional, quando couber, conforme disposições constantes na NR-7 do MTE;

f.7) PCMAT – Programa de Condições e Meio Ambiente de Trabalho na Indústria da Construção, quando couber e na hipótese de mais de 20 trabalhadores, conforme disposições constantes na NR-18 do MTE.



PREFEITURA MUNICIPAL DE BARÃO DE GRAJAÚ
COMISSÃO PERMANENTE DE LICITAÇÃO

- g) fornecer e manter 1 (um) livro Diário de Obras, onde deverão ser anotadas todas as ocorrências diárias decorrentes do andamento dos serviços de engenharia, bem como especificados detalhadamente os serviços em execução e registradas outras ocorrências julgadas necessárias ao perfeito acompanhamento da execução dos serviços;
- h) reparar ou reconstruir os eventuais vícios, defeitos ou incorreções constatadas pela Comissão de Fiscalização nos serviços executados, por sua conta e risco, no todo ou em parte, conforme prazo e condições fixados na respectiva Notificação;
- i) reparar ou substituir os materiais, ferramentas, equipamentos e insumos considerados impróprios pela Comissão de Fiscalização, por sua conta e riscos, no todo ou em parte, conforme prazo e condições fixados na respectiva Notificação;
- j) comunicar imediatamente à contratante qualquer alteração no seu estatuto social, razão social, CNPJ, dados bancários, endereço, telefone, fax e outros dados que forem importantes;
- k) comunicar a Comissão de Fiscalização, imediatamente, qualquer ocorrência ou anormalidade que venha a interferir na execução dos serviços;
- l) responsabilizar-se integralmente pelos serviços contratados, nos termos da legislação vigente;
- m) nomear preposto para representá-lo na execução deste Contrato, durante o período de vigência;
- n) selecionar e preparar os empregados que irão prestar os serviços, com a devida assinatura da CTPS, com as funções profissionais legalmente registradas;
- o) identificar seus empregados por meio de crachás, com fotografia recente;
- p) fornecer os uniformes e materiais de proteção e segurança (equipamentos de proteção individual e coletivo) indispensáveis para a execução dos serviços, em quantidades compatíveis com o número de pessoas empregadas;
- q) manter o pessoal necessário para garantir a execução dos serviços, nos regimes contratados, sem interrupção, seja por motivo de férias, descanso semanal, licenças, falta ao serviço, demissão e outros análogos, obedecidas as disposições da legislação trabalhista vigente;
- r) substituir qualquer empregado cuja atuação, permanência ou comportamento sejam julgados prejudiciais, inconvenientes ou insatisfatórios à execução dos serviços, observado o prazo máximo de 24 (vinte e quatro) horas após o recebimento da Notificação;
- s) responder pela supervisão, direção técnica e administrativa e mão-de-obra necessárias à execução dos serviços contratados, como única e exclusiva empregadora;
- t) responsabilizar-se, em relação aos seus empregados, por todas as despesas decorrentes da execução do serviço e por outras correlatas, tais como salários, seguros de acidentes, indenizações, tributos, vale refeição, vale transporte, uniformes, crachás e outras que porventura venham a ser criadas e exigidas pelo Poder Público, sem qualquer solidariedade por parte do CONTRATANTE;
- u) responsabilizar-se, em relação aos seus empregados, por todas as despesas inerentes ao pagamento dos tributos, seguros, encargos sociais, trabalhistas e previdenciários relacionados com o objeto deste Contrato, sem qualquer solidariedade por parte do CONTRATANTE por eventuais autuações administrativas e/ou judiciais, uma vez que a inadimplência da CONTRATADA, com referência as suas obrigações, não se transfere à Administração;
- v) disponibilizar, a qualquer tempo, toda documentação referente ao pagamento dos tributos, seguros, encargos sociais, trabalhistas e previdenciários relacionados como objeto deste Contrato;



PREFEITURA MUNICIPAL DE BARÃO DE GRAJAÚ
COMISSÃO PERMANENTE DE LICITAÇÃO

- w) respeitar e fazer com que seu pessoal respeite as normas de segurança, higiene e medicina do trabalho;
- x) responsabilizar-se pelo cumprimento, por parte de seus empregados, das normas disciplinares e de segurança determinadas pelo CONTRATANTE;
- y) instruir os seus empregados, quanto à prevenção de acidentes e incêndios durante a execução dos serviços;
- z) assumir todas as responsabilidades e tomar as medidas necessárias ao atendimento dos seus empregados, acidentados ou com mal súbito;
- aa) responsabilizar-se por todas as providências e obrigações estabelecidas na legislação específica de acidentes de trabalho, quando, em ocorrência da espécie, forem vítimas os seus empregados durante a execução deste Contrato;
- bb) responsabilizar-se por todos os custos, emolumentos, despesas e honorários de possíveis Ações trabalhistas, civis ou penais, relacionadas à execução deste Contrato, originariamente ou vinculada por prevenção, conexão ou continência;
- cc) comparecer em juízo, na hipótese de qualquer reclamação trabalhista intentada contra a Administração por empregado da CONTRATADA, reconhecendo sua verdadeira condição de empregadora e substituir a Administração no processo até o final do julgamento, arcando com todas as despesas decorrentes de eventual condenação;
- dd) responsabilizar-se civil, administrativa e penalmente, sob as penas da lei, por quaisquer danos e ou prejuízos materiais ou pessoais causados direta ou indiretamente ao CONTRATANTE ou a terceiros, decorrentes de sua culpa ou dolo quando da prestação dos serviços, não excluindo ou reduzindo essa responsabilidade a fiscalização ou o acompanhamento pela Comissão de Fiscalização;
- ee) responsabilizar-se pela adoção das medidas necessárias à proteção ambiental e às precauções para evitar a ocorrência de danos ao meio ambiente e a terceiros, observando o disposto na legislação federal, estadual e municipal em vigor, em especial a Lei Federal nº 9.605, de 13/02/1998;
- ff) responsabilizar-se perante os órgãos e representantes do Poder Público e terceiros por eventuais danos ao meio ambiente causados por ação ou omissão sua ou de seus empregados, prepostos ou contratados;
- gg) acatar todas as exigências do CONTRATANTE, sujeitando-se à ampla e irrestrita fiscalização, prestando todos os esclarecimentos solicitados e atendendo às reclamações formuladas;
- hh) manter, durante toda a execução deste Contrato, em compatibilidade com as obrigações assumidas, todas as condições de habilitação e qualificação exigidas na licitação.
- ii) disponibilizar o livre acesso aos documentos e registros contábeis da empresa contratada, conforme o inciso XX do art. 43 da Portaria Interministerial nº 507 de 24 de novembro de 2011.

CLÁUSULA DEZOITO – DAS OBRIGAÇÕES DO CONTRATANTE

- 18.1. O CONTRATANTE, dentre outras obrigações previstas no Projeto Básico e neste Contrato, obriga-se a:
- a) acompanhar e fiscalizar a execução do objeto deste Contrato por intermédio da Comissão de Fiscalização;
 - b) emitir Ordens de Serviço;
 - c) analisar os materiais que serão utilizados nos serviços de engenharia, podendo solicitar amostras quando se fizerem necessárias;
 - d) anotar em registro próprio as falhas detectadas e comunicar as ocorrências de quaisquer fatos que exijam medidas corretivas;



**PREFEITURA MUNICIPAL DE BARÃO DE GRAJAU
COMISSÃO PERMANENTE DE LICITAÇÃO**

- e) notificar a CONTRATADA, conforme o caso, para reparar ou reconstruir os eventuais vícios, defeitos ou incorreções constatadas nos serviços executados, por sua conta e risco, no todo ou em parte, conforme respectiva Notificação;
- f) notificar a CONTRATADA conforme o caso, para reparar ou substituir os materiais, ferramentas, equipamentos e insumos considerados impróprios, por sua conta e risco, no todo ou em parte, conforme respectiva Notificação;
- g) prestar as informações e os esclarecimentos que venham a ser solicitados pela CONTRATADA;
- h) comunicar à CONTRATADA toda e qualquer ocorrência relacionada com os serviços podendo interromper imediatamente sua prestação, se for o caso;
- i) efetuar os pagamentos à CONTRATADA, de acordo com a forma e prazo estabelecidos neste instrumento, observando as normas administrativas e financeiras em vigor;
- j) solicitar aplicação de sanções e demais cominações legais ou rescisão deste Contrato, conforme o caso, na hipótese de descumprimento das obrigações assumidas pela CONTRATADA.

CLÁUSULA DEZENOVE- DA GESTÃO E FISCALIZAÇÃO DO CONTRATO

19.1. Durante a vigência deste Contrato, a execução do objeto será fiscalizada e acompanhada pela Comissão de Fiscalização, formada por no mínimo 3 (três) servidores do quadro técnico da Secretaria de Infraestrutura, sem prejuízo da plena responsabilidade da CONTRATADA sendo de sua responsabilidade, dentre outras atribuições:

- a) exigir fiel cumprimento deste Contrato e seus eventuais aditivos;
- b) solicitar o assessoramento técnico, caso necessário;
- c) verificar e atestar as medições e encaminhá-las para aprovação da Secretaria de Infraestrutura, por meio do Gestor do Contrato;
- d) zelar pela fiel execução do objeto e pleno atendimento às especificações explícitas ou implícitas;
- e) controlar a qualidade e quantidade dos materiais utilizados e dos serviços executados, rejeitando aqueles julgados não satisfatórios;
- f) assistir a CONTRATADA na escolha dos métodos executivos mais adequados;
- g) exigir da CONTRATADA a modificação de técnicas inadequadas, para melhor qualidade na execução do objeto licitado;
- h) dirimir as eventuais omissões e discrepâncias dos desenhos e especificações;
- i) verificar a adequabilidade dos recursos empregados pela CONTRATADA, exigindo a melhoria dos serviços dentro dos prazos previstos;
- j) anotar em expediente próprio as irregularidades encontradas, as providências que determinou os incidentes verificados e o resultado dessas medidas;
- k) estabelecer diretrizes, dar e receber informações sobre a execução deste Contrato;
- l) determinar a paralisação da execução deste Contrato quando, objetivamente, constatada uma irregularidade que precisa ser sanada, agindo com firmeza e prontidão;
- m) emitir atestados ou certidões de avaliação dos serviços prestados, das obras executadas ou daquilo que for produzido pela CONTRATADA;



PREFEITURA MUNICIPAL DE BARÃO DE GRAJAÚ
COMISSÃO PERMANENTE DE LICITAÇÃO

- n) conhecer detalhadamente este Contrato e as cláusulas nele estabelecidas;
- o) levar ao conhecimento dos seus superiores aquilo que ultrapassar às suas possibilidades de correção;
- p) indicar à Secretaria de Infraestrutura que efetue glosas de medição por serviço/obras mal executados ou não executados e sugerir a aplicação de penalidades à CONTRATADA em face do inadimplemento das obrigações;
- q) confirmar a medição dos serviços efetivamente realizados, conforme Cronograma Físico-Financeiro pertinente à execução do objeto contratado.

29.2. A Comissão de Fiscalização deverá promover o registro das ocorrências verificadas, adotando as providências necessárias ao fiel cumprimento das cláusulas contratuais, conforme o disposto no art. 67, §§ 1º e 2º, da Lei Federal nº 8.666/1993.

19.2.1. Os acontecimentos, instruções e demais comunicações deverão ser criteriosamente registrados no livro Diário de Obras, nas Atas das Reuniões e/ou em outros documentos produzidos durante a execução deste Contrato.

19.3. A Comissão de Fiscalização não terá nenhum poder de mando, de gerência ou de controle sobre os empregados designados pela CONTRATADA para a execução dos serviços.

19.4. As medições serão formalizadas por meio de 'Boletins de Medição' contendo, no mínimo, planilha com a relação de serviços efetivamente executados, quantidades, unidades, preços unitários, valor total da medição, e registros fotográficos.

19.5. As instruções e demais comunicações da Comissão de Fiscalização, serão expedidas por escrito e deverão ser prontamente atendidas pela CONTRATADA, sem ônus para o CONTRATANTE.

19.6. A fiscalização será exercida no interesse da Administração, e não exclui nem reduz a responsabilidade da CONTRATADA, inclusive perante terceiros, por quaisquer irregularidades, e, na sua ocorrência, não implica co-responsabilidade do Poder Público ou de seus agentes e/ou prepostos, em conformidade com o art. 7º da Lei Federal nº 8.666/1993.

CLÁUSULA VINTE– DO RECEBIMENTO PROVISÓRIO E DEFINITIVO

20.1. O CONTRATANTE, por intermédio da Comissão de Fiscalização designada pela autoridade competente, efetuará o recebimento dos serviços objeto deste Contrato, observando os seguintes procedimentos:

- I. Recebimento Provisório: os serviços serão recebidos provisoriamente, mediante verificação concomitante quanto à conformidade e qualidade, de acordo com as especificações constantes neste Projeto Básico e na Proposta de Preços da empresa, bem como atendimento das obrigações estipuladas no Contrato;
- II. Recebimento Definitivo: Os serviços serão recebidos definitivamente após a verificação pela Comissão de Fiscalização e consequente aceitação, mediante "atesto" dos serviços.

20.2. O Recebimento Definitivo será realizado pela Comissão de Fiscalização em até 02 (dois) dias úteis após o recebimento provisório dos serviços.

20.3. Qualquer erro ou omissão na execução dos serviços obrigará a CONTRATADA a refazer, às suas expensas, por sua conta e riscos, no todo ou em parte, os serviços impugnados, observado o prazo a ser estabelecido na respectiva Notificação.



**PREFEITURA MUNICIPAL DE BARÃO DE GRAJAÚ
COMISSÃO PERMANENTE DE LICITAÇÃO**

20.4. O Recebimento Definitivo é condição indispensável para o pagamento dos serviços pertinentes à última medição.

20.5. O recebimento, provisório ou definitivo, não exclui a responsabilidade civil da CONTRATADA pela solidez e segurança dos serviços e dos materiais empregados, durante o prazo de garantia previsto na Cláusula Vinte e Quatro.

CLÁUSULA VINTE E UM – DO PRAZO DE GARANTIA DOS SERVIÇOS/OBRA

21.1. A garantia dos serviços/obra será de 5 (cinco) anos, a contar de seu recebimento definitivo, conforme previsto no art. 73, § 2º, da Lei Federal nº 8.666/1993 c/c art. 618 do Código Civil Brasileiro.

21.1.1. Durante o prazo de garantia, a CONTRATADA responderá pela qualidade e segurança dos serviços/obra, devendo efetuar a reparação de quaisquer falhas, vícios, defeitos ou imperfeições que se apresentem nesse período, independentemente de qualquer pagamento do CONTRATANTE.

CLÁUSULA VINTE E DOIS – DO PAGAMENTO

22.1. O pagamento será efetuado em até 30 (trinta) dias consecutivos, contados a partir da data de assinatura do ateste que formalizar o recebimento definitivo dos serviços, desde que não haja fator impeditivo provocado pela CONTRATADA, mediante apresentação de Nota Fiscal/Fatura, acompanhada dos seguintes documentos:

- I. Ordens de Serviço emitidas no mês anterior;
- II. Relatório de serviços executados, contendo Planilha com a indicação das quantidades e preços, respectivos períodos de execução e valor total mensal;
- III. Certidões e documentos de comprovação de regularidade fiscal e trabalhista:
 - a) Certidão Negativa de Débitos Relativos a Tributos Federais e à Dívida Ativa da União, expedida pela Secretaria da Receita Federal do Brasil e pela Procuradoria-Geral da Fazenda Nacional, referente às contribuições previdenciárias e as de terceiros;
 - b) Certificado de Regularidade do FGTS, emitido pela Caixa Econômica Federal;
 - c) Certidões Negativa de Débitos Fiscais e de Inscrição na Dívida Ativa, emitidas pela Fazenda Estadual;
 - d) Certidões Negativa de Débitos Fiscais e de Inscrição na Dívida Ativa, emitidas pela Fazenda Municipal;
 - e) Certidão Negativa de Débitos Trabalhistas – CNDT;
 - f) Declaração Formal da CONTRATADA de que está cumprindo integralmente todas as obrigações trabalhistas e previdenciárias decorrentes deste Contrato, de acordo com o disposto no art. 71 da Lei Federal nº 8.666/1993;
 - g) Cópia da Guia da Previdência Social (GPS), com a autenticação mecânica ou acompanhada do comprovante de recolhimento bancário ou o comprovante emitido quando o recolhimento for realizado pela internet, relativa aos empregados envolvidos na execução do objeto deste Contrato, referente ao mês anterior ao do pagamento;
 - h) Cópia da Guia de Recolhimento do FGTS (GRF), com a autenticação mecânica ou acompanhada do comprovante de recolhimento bancário ou o comprovante emitido quando o recolhimento for realizado pela internet, relativa aos empregados envolvidos na execução do objeto deste Contrato, referente ao mês anterior ao do pagamento;



PREFEITURA MUNICIPAL DE BARÃO DE GRAJAÚ
COMISSÃO PERMANENTE DE LICITAÇÃO

- i) comprovante de recolhimento do PIS e do ISS, quando for o caso, observado o prazo de até 20 (vinte) dias consecutivos após o recolhimento destes encargos.

22.2. A solicitação de primeira medição dos serviços, deverá também ser instruída com os seguintes documentos pertinentes às obrigações trabalhistas:

- a) Relação dos Empregados, contendo nome completo, cargo ou função, horário de serviço, RG e CPF;
- b) Carteira de Trabalho e Previdência Social – CTPS dos empregados admitidos para a execução dos serviços, devidamente assinadas;
- c) ASOS – Atestados de Saúde Ocupacional dos empregados da CONTRATADA que prestarão os serviços;
- d) Apólice de Seguro de seus empregados contra riscos de acidentes de trabalho, conforme previsto no art. 7º, XXVIII, da Constituição Federal, regulado pelas Leis Federal nº 8.212/1991 e nº 8.213/1991.
- e) PPRA – Programa de Prevenção de Risco Ambientais, quando couber, conforme disposições constantes na NR-9 do MTE;
- f) PCMSO – Programa de Controle Médico de Saúde Ocupacional, quando couber, conforme disposições constantes na NR-7 do MTE;
- g) PCMAT – Programa de Condições e Meio Ambiente de Trabalho na Indústria da Construção, quando couber e na hipótese de mais de 20 trabalhadores, conforme disposições constantes na NR-18 do MTE.

22.3. O pagamento será efetuado em moeda corrente nacional, observado o prazo de até 30 (trinta) dias consecutivos, contado da data do ateste da Nota Fiscal/Fatura efetuado pela Comissão de Fiscalização.

22.4. A nota fiscal/fatura será conferida e atestada pela Comissão de Fiscalização, que também deverá conferir toda a documentação constante no **item 22.1 e 22.2**.

22.5. Em caso de equívoco na Nota Fiscal, ausência, validade expirada ou qualquer outra irregularidade identificada nos documentos indicados nos **itens 22.1 e 22.2**, a Comissão de Fiscalização irá notificar a CONTRATADA para apresentação de novo documento. Nesta hipótese, o prazo para pagamento iniciar-se-á após a reapresentação do documento, não acarretando qualquer ônus para o CONTRATANTE.

22.6. O pagamento será realizado por meio de ordem bancária, diretamente na Conta Corrente indicada pela CONTRATADA.

22.7. O CONTRATANTE se reserva ao direito de recusar o pagamento se, no ato da atestação, os serviços não tiverem sido prestados de acordo com as especificações estabelecidas e aceitas.

22.8. O CONTRATANTE poderá deduzir do montante a pagar os valores correspondentes a multas ou indenizações devidas pela CONTRATADA.

22.9. Caso o pagamento seja efetuado em data além do prazo estabelecido e desde que não tenha sido ocasionado direta ou indiretamente pela CONTRATADA, e esta tenha cumprido integralmente as obrigações contratuais, o CONTRATANTE fica sujeita ao pagamento do valor devido atualizado, até a data de sua liquidação, observada a correção monetária

CLÁUSULA VINTE E TRÊS – DAS ALTERAÇÕES

23.1. Este contrato pode ser alterado nos casos previstos no art. 65 da Lei Federal nº 8.666/1993, desde que haja interesse do CONTRATANTE, com a apresentação das devidas justificativas.



**PREFEITURA MUNICIPAL DE BARÃO DE GRAJAÚ
COMISSÃO PERMANENTE DE LICITAÇÃO**

CLÁUSULA VINTE E QUATRO – DO REAJUSTE

24.1. Os preços contratuais, em Reais, poderão ser reajustados pelos índices utilizados pelo DNIT, para o setor Rodoviário, apurados e fornecidos pela Fundação Getúlio Vargas, após decorrido 01(um) ano do mês base da proposta que deverá ser o mesmo do orçamento preestabelecido no edital, nos termos do ART. 3º § 1º da Lei nº 10.192, de 14/02/01.

Os reajustes dos preços unitários contratuais serão calculados pela seguinte fórmula:

$$R=V [I-I_0]$$

I_0

Onde:

R = Valor do reajuste procurado.

V = Valor contratual dos serviços a serem reajustados.

I_0 = Índice inicial – correspondente ao mês da entrega da proposta.

I = Índice final – correspondente ao mês de aniversário anual da proposta.

24.2. A aplicação do reajuste se fará a partir do 13º mês após a data-limite da apresentação da proposta de preços, sendo que o seu valor percentual (calculado com a aplicação da fórmula acima) se manterá fixo por 12 meses, e assim sucessivamente a cada 12 meses.

24.3. A data base de referência da Proposta de Preços será a data de apresentação da Proposta de Preços, e os possíveis reajustes, calculados a partir desta.

24.4. Os reajustes deverão ser precedidos de solicitação da CONTRATADA.

24.5. Caso a CONTRATADA não requeira tempestivamente o reajuste e prorogue o Contrato sem pleiteá-lo, ocorrerá a preclusão do direito.

24.6. Para itens de contratos que necessitem ser reajustados por mais de um índice, as parcelas que compõem esses itens deverão ser desmembrados passando cada parcela a ser corrigida pelo seu respectivo índice. Aplica-se a Instrução de Serviço DG/DNIT N o 02/2002 de 09/09/2002.

24.7. Não se admitirá, nenhum encargo financeiro, como juros, despesas bancárias e ônus semelhantes.

24.8. No caso de atraso ou não divulgação do índice de reajustamento, o CONTRATANTE pagará à CONTRATADA a importância calculada pela última variação conhecida, liquidando a diferença correspondente tão logo seja divulgado o índice definitivo.

24.9. Caso o índice estabelecido para reajustamento venha a ser extinto ou de qualquer forma não possa mais ser utilizado, será adotado em substituição o que vier a ser determinado pela legislação então em vigor.

24.10. Na ausência de previsão legal quanto ao índice substituto, as partes elegerão novo índice oficial, para reajustamento do preço do valor remanescente.

24.11. Fica a CONTRATADA obrigada a apresentar memória de cálculo referente ao reajustamento de preços do valor remanescente, sempre que este ocorrer.

24.12. O reajuste terá seus efeitos financeiros iniciados a partir da data de aquisição do direito da



**PREFEITURA MUNICIPAL DE BARÃO DE GRAJAÚ
COMISSÃO PERMANENTE DE LICITAÇÃO**

CONTRATADA, nos termos desta Cláusula.

24.13. O reajuste poderá ser formalizado por meio de Apostilamento ao presente Contrato vigente.

CLÁUSULA VINTE E CINCO – DO REEQUILÍBRIO ECONÔMICO-FINANCEIRO

25.1. Os preços unitários e o saldo deste Contrato poderão ser revistos para assegurar o equilíbrio econômico-financeiro, considerando a relação de equivalência formada pelo conjunto dos encargos impostos pela Administração e pela remuneração proposta pela CONTRATADA, a teor do disposto no art. 37, XXI, da Constituição Federal.

25.1.1. O pedido de Revisão poderá ser formalizado a qualquer momento durante o prazo de vigência deste Contrato.

25.2. A revisão tem por finalidade restabelecer a relação que as partes pactuaram inicialmente entre os encargos da CONTRATADA e a retribuição da Administração para a justa remuneração dos serviços, objetivando a manutenção do equilíbrio econômico-financeiro inicial deste Contrato, nas seguintes hipóteses previstas no art. 65, inciso II, alínea “d”, da Lei Federal nº 8.666/1993:

- a) sobrevirem fatos imprevisíveis, ou previsíveis, porém de consequências incalculáveis, retardadores ou impeditivos da execução do ajustado;
- b) em caso de força maior, caso fortuito ou fato do príncipe, configurando álea econômica extraordinária e extracontratual.

25.3. A CONTRATADA deverá encaminhar a Comissão de Fiscalização o pedido de Revisão com as devidas justificativas, acompanhado de documentação que comprove a ocorrência de uma das hipóteses indicadas no item anterior e de Planilha Orçamentária que demonstre a defasagem de preços ensejadora do desequilíbrio deste Contrato.

25.4. A Administração deverá examinar a situação originária, à época da apresentação da Proposta de Preços, e a situação posterior constante no pedido da CONTRATADA, podendo solicitar documentos adicionais.

25.5. O CONTRATANTE recusará o pedido de Revisão diante das seguintes situações:

- a) ausência de elevação dos encargos;
- b) ocorrência do evento anterior à formulação da Proposta;
- c) ausência denexo causal entre o evento ocorrido e a majoração dos encargos;
- d) culpa exclusiva da CONTRATADA pela majoração de seus encargos.

25.6. A Revisão do Contrato será formalizada mediante Termo Aditivo.

CLÁUSULA VINTE E SEIS – DA SUBCONTRAÇÃO, CESSÃO OU TRANSFERÊNCIA DOS DIREITOS E OBRIGAÇÕES CONTRATUAIS

26.1. A CONTRATADA não poderá subcontratar total ou parcialmente o objeto deste Contrato, bem como cedê-lo ou transferi-lo, no todo ou em parte, sob pena de imediata rescisão e aplicação das sanções administrativas cabíveis.



**PREFEITURA MUNICIPAL DE BARÃO DE GRAJAÚ
COMISSÃO PERMANENTE DE LICITAÇÃO**

CLÁUSULA VINTE E SETE – DAS OBRIGAÇÕES TRABALHISTA, SOCIAL, PREVIDENCIÁRIA E FISCAL

27.1. A utilização temporária ou não de pessoal que se tornar necessária para a execução do objeto deste Contrato, não configurará vínculo empregatício de qualquer natureza, nem gerará qualquer tipo de obrigação trabalhista, social, previdenciária ou fiscal para o CONTRATANTE.

27.1.1. A inadimplência da CONTRATADA, com referência aos encargos trabalhistas, social, previdenciários, fiscais e comerciais, estabelecidos neste Contrato, não transfere ao CONTRATANTE a responsabilidade por seu pagamento, nem poderá onerar o objeto do Contrato ou restringir a regularização e a execução dos serviços de engenharia.

CLÁUSULA VINTE E OITO – DAS SANÇÕES ADMINISTRATIVAS

28.1. No caso de inexecução, total ou parcial, dos serviços contratados, o CONTRATANTE poderá, garantida a ampla defesa e o contraditório, aplicar as sanções administrativas previstas na Lei Federal nº 8.666/1993.

28.2. O atraso injustificado na entrega da garantia, na reposição da garantia utilizada total ou parcialmente ou na apresentação da garantia ajustada às alterações de valor ou de prazo, obrigações estabelecidas na Cláusula Treze deste Contrato, sujeitará a CONTRATADA à aplicação de multa moratória diária de 0,06% (seis centésimos por cento), incidente sobre o valor total do Contrato, até o limite de 2% (dois por cento).

28.3. O atraso injustificado na entrega de documentos exigidos na Cláusula Onze deste Contrato sujeitará a CONTRATADA à aplicação de multa moratória diária de 0,06% (seis centésimos por cento), incidente sobre o valor total do Contrato, até o limite de 2% (dois por cento).

28.4. O atraso injustificado no início da execução dos serviços de engenharia, considerando o prazo de até 2 (dois) dias úteis contado do recebimento da respectiva Ordem de Serviço, sujeitará a CONTRATADA à aplicação de multa moratória diária de 0,06% (seis centésimos por cento), incidente sobre o valor total do Contrato, até o limite de 2% (dois por cento).

28.5. O atraso injustificado na conclusão dos serviços de engenharia, considerando o prazo previsto no Cronograma de Execução vinculado à respectiva Ordem de Serviço, sujeitará a CONTRATADA à aplicação de multa moratória diária de 0,06% (seis centésimos por cento), incidente sobre o valor total do Contrato, até o limite de 2% (dois por cento).

28.6 Além das multas aludidas nos itens anteriores, o CONTRATANTE poderá aplicar as seguintes sanções à CONTRATADA, garantida a prévia e ampla defesa, nas hipóteses de inexecução total ou parcial deste Contrato, com descumprimento total ou parcial das responsabilidades assumidas, sobretudo quanto às obrigações e encargos previdenciários, sociais e trabalhistas, podendo culminar em rescisão contratual:

- a) advertência;
- b) multa compensatória de 10% (dez por cento) sobre o valor total do Contrato;
- c) suspensão temporária de participar em licitação e impedimento de contratar com a Administração, por prazo não superior a 02 (dois) anos;
- d) declaração de inidoneidade para licitar ou contratar com a Administração Pública enquanto perdurarem os motivos determinantes da punição ou até que seja promovida a reabilitação perante a própria autoridade que aplicou a penalidade.



PREFEITURA MUNICIPAL DE BARÃO DE GRAJAÚ COMISSÃO PERMANENTE DE LICITAÇÃO

28.7. As sanções previstas nas alíneas 'a', 'c' e 'd' poderão ser aplicadas conjuntamente com a prevista na alínea 'b'.

28.8. O não recolhimento do FGTS dos empregados e das contribuições sociais previdenciárias, bem como o não pagamento do salário, do vale-transporte e do auxílio alimentação, serão consideradas faltas graves, compreendida como falha na execução deste Contrato, que poderá dar ensejo a sua rescisão, sem prejuízo da aplicação de sanção pecuniária e da declaração de inidôneo.

28.8.1. O CONTRATANTE poderá conceder um prazo para que a CONTRATADA regularize suas obrigações trabalhistas ou suas condições de habilitação, sob pena de rescisão contratual, quando não identificar má-fé ou a incapacidade da empresa de corrigir a situação.

28.9. Caberá à Comissão de Fiscalização propor a aplicação das penalidades previstas, mediante relatório circunstanciado, apresentando provas que justifiquem a proposição.

28.10. As multas deverão ser recolhidas no prazo de 15 (quinze) dias consecutivos contados da data da notificação, em conta bancária a ser informada pela Administração.

28.11. O valor da multa poderá ser descontado dos pagamentos ou cobrado diretamente da CONTRATADA, amigável ou judicialmente.

28.12. O descumprimento reiterado das disposições acima e a manutenção da CONTRATADA em situação irregular perante as obrigações fiscais, trabalhistas e previdenciárias implicarão rescisão contratual, sem prejuízo da aplicação das penalidades e demais cominações legais.

CLÁUSULA VINTE E NOVE – DA RESCISÃO

29.1. O presente Contrato poderá ser rescindido nas hipóteses previstas no art. 79 da Lei Federal nº 8.666/1993, com as consequências indicadas no art. 80 da mesma Lei, sem prejuízo da aplicação das sanções previstas na Cláusula anterior.

29.2. Os casos de rescisão contratual serão formalmente motivados nos autos do processo, assegurado o contraditório e a ampla defesa, sendo que, depois de encerrada a instrução inicial, a CONTRATADA terá o prazo de 5 (cinco) dias úteis para se manifestar e produzir provas, sem prejuízo da possibilidade do CONTRATANTE adotar, motivadamente, providências acauteladoras.

29.3. A rescisão deste Contrato poderá ser:

- a) determinada por ato unilateral e escrito da Administração;
- b) amigável, por acordo entre as partes, reduzida a termo no processo da licitação, desde que haja conveniência para o CONTRATANTE;
- c) judicialmente, nos termos da legislação.

29.4. Quando a rescisão ocorrer sem que haja culpa da CONTRATADA, conforme o caso, será esta ressarcida dos prejuízos regularmente comprovados que houver sofrido, tendo ainda direito aos pagamentos devidos pela execução do presente Contrato até a data da rescisão.

CLÁUSULA TRINTA – DAS COMUNICAÇÕES

25.1. Qualquer comunicação entre as partes a respeito deste Contrato, só produzirá efeitos legais se processada por escrito, mediante protocolo ou outro meio de registro, que comprove a sua efetivação, não sendo



**PREFEITURA MUNICIPAL DE BARÃO DE GRAJAÚ
COMISSÃO PERMANENTE DE LICITAÇÃO**

consideradas comunicações verbais.

CLÁUSULA TRINTA E UM – DA PUBLICAÇÃO

31.1. O resumo deste Contrato, assim como os respectivos aditamentos, serão publicados pelo CONTRATANTE na imprensa oficial, conforme dispõe o art. 61, parágrafo único, da Lei Federal nº 8.666/1993.

CLÁUSULA TRINTA E DOIS – DO FORO

35.1. Fica eleito o Foro da Justiça Estadual, da Comarca de Barão de Grajaú, Estado do Maranhão, para dirimir toda e qualquer questão que derivar deste Contrato.

Nada mais havendo a tratar, as partes assinam o presente Contrato, na presença das testemunhas abaixo declinadas, em 03 (três) vias Bde igual teor, obrigando-se por si e sucessores para que surta todos os efeitos de direito, o que dão por bom, firme e valioso.

Barão de Grajaú - MA,

.....
CONTRATANTE

.....
CONTRATADA

Testemunhas:

.....
CI n.º

CPF n.º

.....
CI n.º

CPF n.º