

QUADRO DE ÁREAS
Área Construída: 100,17 m ²
Área Útil: 88,18 m ²
QUADRO DE ESQUADRIAS
PORTAS
P1: 2.00 X 2.10m - Porta de Madeira - Abrir
P2: 0.90 X 2.10m - Porta de Madeira - Abrir
P3: 1.00 X 1.00m - Grade - Abrir
P4: 0.60 X 1.00m - Porta de Madeira - Abrir
JANELAS
J1: 1.10 X 1.00 / 1.00 m - Janela de Vidro
J2: 0.40 X 0.40m / 1.70 m - Basculante de Vidro

FOLHA: 05
 PROC.: 166/2026
 RUBRICA: CA

Antonio Ribeiro Barbosa Neto
 Engenheiro Civil
 CREA: 1917739540

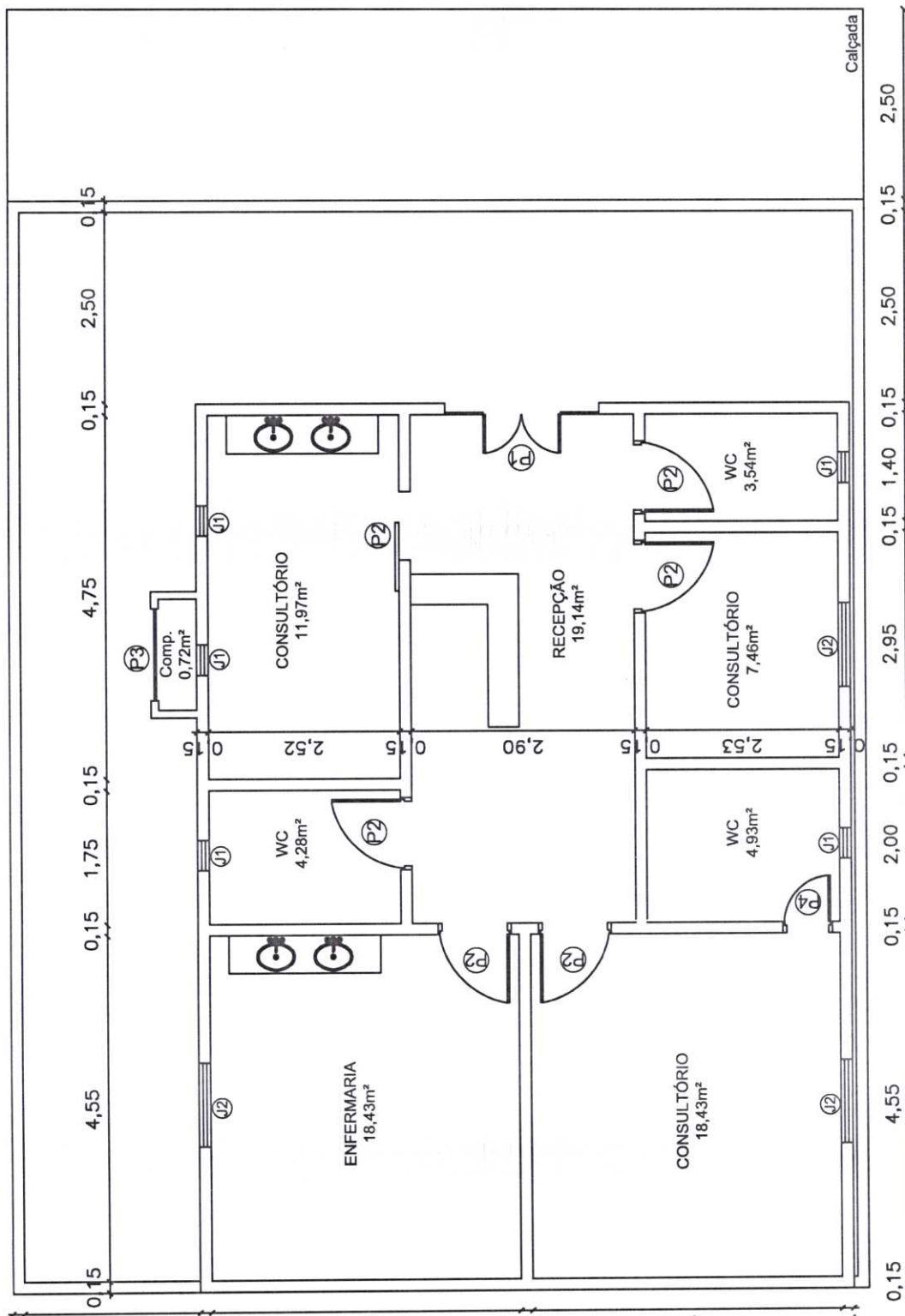

PLANTA BAIXA

FOLHA: 06
 PROC.: 169/2026
 RUBRICA: [assinatura]

Obra	Bancos	B.D.I.	Encargos Sociais	
UBS MANGA	SINAPI - 09/2021 - Maranhão ORSE - 08/2021 - Sergipe SEINFRA - 027 - Ceará	27,32%	Não Desonerado: embutido nos preços unitário dos insumos de mão de obra, de acordo com as	
Planilha Orçamentária Resumida				
Item	Descrição	Total	Peso (%)	
1	SERVIÇOS INICIAIS	13.309,01	9,72 %	
2	ESQUADRIAS	20.610,48	15,05 %	
3	COBERTURA	17.721,99	12,94 %	
4	REVESTIMENTO DE PAREDES	41.487,54	30,29 %	
5	FORRO	9.031,58	6,59 %	
6	PISO	15.346,67	11,20 %	
7	PINTURA	11.258,55	8,22 %	
8	LOUÇAS E METAIS	1.652,59	1,21 %	
9	INSTALAÇÕES ELÉTRICAS	5.174,67	3,78 %	
10	SERVIÇOS COMPLEMENTARES	897,36	0,66 %	
11	LIMPEZA FINAL	495,76	0,36 %	
		Total sem BDI	99.561,57	
		Total do BDI	37.424,63	
		Total Geral	136.986,20	

Antonio Ribeiro Barbosa Neto
 Engenheiro Civil
 CREA: 1917739540

FOLHA: 07
 PROC.: 160/2021
 RUBRICA: B

Obra				Bancos		B.D.I.		Encargos Sociais	
UBS MANGA				SINAPI - 09/2021 - Maranhão ORSE - 08/2021 - Sergipe SEINFRA - 027 - Ceará		27,32%		Não Desonerado: embutido nos preços unitário dos insumos de mão de obra, de acordo com as bases.	
Orçamento Sintético									
Item	Código	Banco	Descrição	Und	Quant.	Valor Unit	Valor Unit com BDI	Total	Peso (%)
1			SERVIÇOS INICIAIS					13.309,01	9,72 %
1.1	97633	SINAPI	DEMOLIÇÃO DE REVESTIMENTO CERÂMICO, DE FORMA MANUAL, SEM REAPROVEITAMENTO. AF_12/2017	m²	41,76	16,24	20,68	863,46	0,63 %
1.2	17	ORSE	Demolição de reboco	m²	489,35	7,52	9,57	4.685,26	3,42 %
1.3	72238	SINAPI	RETIRADA DE FORRO EM REGUAS DE PVC, INCLUSIVE RETIRADA DE PEREIS	m²	88,18	6,34	8,07	711,80	0,52 %
1.4	97650	SINAPI	REMOÇÃO DE TRAMA DE MADEIRA PARA COBERTURA, DE FORMA MANUAL, SEM REAPROVEITAMENTO. AF_12/2017	m²	127,07	5,35	6,81	865,55	0,63 %
1.5	97647	SINAPI	REMOÇÃO DE TELHAS, DE FIBROCIMENTO, METÁLICA E CERÂMICA, DE FORMA MANUAL, SEM REAPROVEITAMENTO. AF_12/2017	m²	127,07	2,48	3,16	401,23	0,29 %
1.6	18	ORSE	Demolição de piso cerâmico ou ladrilho	m²	88,18	11,90	15,15	1.336,02	0,98 %
1.7	16	ORSE	Demolição manual de piso cimentado sobre lastro de concreto - Rev 01	m²	90,14	22,12	28,16	2.538,63	1,85 %
1.8	97644	SINAPI	REMOÇÃO DE PORTAS, DE FORMA MANUAL, SEM REAPROVEITAMENTO. AF_12/2017	m²	17,85	6,23	7,93	141,59	0,10 %
1.9	97645	SINAPI	REMOÇÃO DE JANELAS, DE FORMA MANUAL, SEM REAPROVEITAMENTO. AF_12/2017	m²	4,1	23,11	29,42	120,64	0,09 %
1.10	97665	SINAPI	REMOÇÃO DE LUMINÁRIAS, DE FORMA MANUAL, SEM REAPROVEITAMENTO. AF_12/2017	UN	15	0,86	1,09	16,42	0,01 %
1.11	97661	SINAPI	REMOÇÃO DE CABOS ELÉTRICOS, DE FORMA MANUAL, SEM REAPROVEITAMENTO. AF_12/2017	M	300	0,44	0,56	168,06	0,12 %
1.12	97660	SINAPI	REMOÇÃO DE INTERRUPTORES/TOMADAS ELÉTRICAS, DE FORMA MANUAL, SEM REAPROVEITAMENTO. AF_12/2017	UN	16	0,44	0,56	8,96	0,01 %
1.13	2095	ORSE	Remoção de vaso sanitário	un	2	10,99	13,99	27,98	0,02 %
1.14	9602	ORSE	Remoção de pia	m²	0,6	18,00	22,92	13,75	0,01 %
1.15	72209	SINAPI	CARGA MANUAL E REMOCAO E ENTULHO COM TRANSPORTE ATE 1KM EM CAMINHAO BASCULANTE 6M3	M3	50,03	22,13	28,18	1.409,64	1,03 %
2			ESQUADRIAS					20.610,48	15,05 %
2.1			MADEIRA					5.560,57	4,06 %
2.1.1	90850	SINAPI	KIT DE PORTA DE MADEIRA PARA PINTURA, SEMI-OCA (LEVE OU MÉDIA), PADRÃO MÉDIO, 90X210CM, ESPESSURA DE 3,5CM, ITENS INCLUSOS: DOBRADIÇAS, MONTAGEM E INSTALAÇÃO DO BATENTE, SEM FECHADURA - FORNECIMENTO E INSTALAÇÃO. AF_12/2019	UN	6	727,90	926,76	5.560,57	4,06 %
2.2			VIDRO					6.141,37	4,48 %
2.2.1	13096	ORSE	Porta em vidro temperado 10mm, incolor, inclusive ferragens de fixação e instalação, exclusive puxador	m²	7,14	470,00	598,40	4.272,60	3,12 %
2.2.2	94570	SINAPI	JANELA DE ALUMÍNIO DE CORRER COM 2 FOLHAS PARA VIDROS, COM VIDROS, BATENTE, ACABAMENTO COM ACETATO OU BRILHANTE E FERRAGENS. EXCLUSIVE ALIZAR E CONTRAMARCO. FORNECIMENTO E INSTALAÇÃO. AF_12/2019	m²	3,3	321,90	409,84	1.352,48	0,99 %
2.2.3	94569	SINAPI	JANELA DE ALUMÍNIO TIPO MAXIM-AR, COM VIDROS, BATENTE E FERRAGENS. EXCLUSIVE ALIZAR, ACABAMENTO E CONTRAMARCO. FORNECIMENTO E INSTALAÇÃO. AF_12/2019	m²	0,8	506,88	645,36	516,29	0,38 %
2.3			FERRO					8.908,54	6,50 %
2.3.1	100701	SINAPI	PORTA DE FERRO, DE ABRIR, TIPO GRADE COM CHAPA, COM GUARNIÇÕES. AF_12/2019	m²	4,2	486,13	618,94	2.599,55	1,90 %
2.3.2	99861	SINAPI	GRADIL EM FERRO FIXADO EM VÃOS DE JANELAS, FORMADO POR BARRAS CHATAS DE 25X4,8 MM. AF_04/2019	m²	9,35	529,97	674,76	6.308,99	4,61 %
3			COBERTURA					17.721,99	12,94 %
3.1	94201	SINAPI	TELHAMENTO COM TELHA CERÂMICA CAPA-CANAL, TIPO COLONIAL, COM ATÉ 2 ÁGUAS, INCLUSO TRANSPORTE VERTICAL. AF_07/2019	m²	127,07	38,59	49,13	6.243,30	4,56 %
3.2	92541	SINAPI	TRAMA DE MADEIRA COMPOSTA POR RIPAS, CAIBROS E TERÇAS PARA TELHADOS DE ATÉ 2 ÁGUAS PARA TELHA CERÂMICA CAPA-CANAL, INCLUSO TRANSPORTE VERTICAL. AF_07/2019	m²	127,07	70,95	90,33	11.478,68	8,38 %
4			REVESTIMENTO DE PAREDES					41.487,54	30,29 %
4.1	12354	ORSE	Reboco interno de parede, espessura 0,5cm, com argamassa 1:2 cal e areia	m²	320,81	23,08	29,39	9.427,15	6,88 %
4.2	4783	ORSE	Reboco externo, de parede, com argamassa traço 1:4 (cal / areia), espessura 2,5 cm	m²	217,47	28,12	35,80	7.785,94	5,68 %
4.3	87554	SINAPI	EMBOÇO, PARA RECEBIMENTO DE CERÂMICA, EM ARGAMASSA TRAÇO 1:2:8. PREPARO MANUAL, APLICADO MANUALMENTE EM FACES INTERNAS DE PAREDES, PARA AMBIENTE COM ÁREA MAIOR QUE 10M2, ESPESSURA DE 10MM, COM EXECUÇÃO DE TALISCAS. AF_06/2014	m²	277,4	15,40	19,61	5.439,06	3,97 %
4.4	13043	ORSE	Revestimento cerâmico para piso ou parede, 54 x 54 cm, Arielle, linha gretna, cor branca ou bege, ou similar, PEI-5, aplicado com argamassa industrializada ac-II, rejuntado, exclusive regularização de base ou emboço	m²	277,4	53,33	67,90	18.835,39	13,75 %
5			FORRO					9.031,58	6,59 %
5.1	96116	SINAPI	FORRO EM RÉGUAS DE PVC, FRISADO, PARA AMBIENTES COMERCIAIS, INCLUSIVE ESTRUTURA DE FIXAÇÃO. AF_05/2017_P	m²	97	73,13	93,11	9.031,58	6,59 %
6			PISO					15.348,67	11,20 %
6.1	13043	ORSE	Revestimento cerâmico para piso ou parede, 54 x 54 cm, Arielle, linha gretna, cor branca ou bege, ou similar, PEI-5, aplicado com argamassa industrializada ac-II, rejuntado, exclusive regularização de base ou emboço	m²	101,41	53,33	67,90	6.885,71	5,03 %
6.2	86680	SINAPI	PISO CIMENTADO, TRAÇO 1:3 (CIMENTO E AREIA), ACABAMENTO LISO, ESPESSURA 3,0 CM, PREPARO MECÂNICO DA ARGAMASSA. AF_09/2020	m²	99,15	34,98	44,54	4.415,80	3,22 %
6.3	94996	SINAPI	EXECUÇÃO DE PASSEIO (CALÇADA) OU PISO DE CONCRETO COM CONCRETO MOLDADO IN LOCO, FEITO EM OBRA, ACABAMENTO CONVENCIONAL, ESPESSURA 10 CM, ARMADO. AF_07/2016	m²	28	113,47	144,47	4.045,16	2,95 %
7			PINTURA					11.258,55	8,22 %

Antonio Ribeiro Barbosa Neto
 Engenheiro Civil
 CREA: 1917739540

7.1	8623	ORSE	Emassamento de superfície, com aplicação de 02 demãos de massa corrida - R1	m²	304,75	15,43	19,65	5.986,96	4,37 %
7.2	88485	SINAPI	APLICAÇÃO DE FUNDO SELADOR ACRÍLICO EM PAREDES, UMA DEMÃO. AF_06/2014	m²	304,75	1,97	2,51	764,38	0,56 %
7.3	88487	SINAPI	APLICAÇÃO MANUAL DE PINTURA COM TINTA LÁTEX PVA EM PAREDES, DUAS DEMÃOS. AF_06/2014	m²	304,75	11,06	14,08	4.291,37	3,13 %
7.4	102213	SINAPI	PINTURA VERNIZ (INCOLOR) ALQUÍDICO EM MADEIRA, USO INTERNO E EXTERNO. 2 DEMÃOS. AF_01/2021	m²	11,34	14,95	19,03	215,85	0,16 %
8			LOUÇAS E METAIS					1.652,59	1,21 %
8.1	95470	SINAPI	VASO SANITARIO SIFONADO CONVENCIONAL COM LOUÇA BRANCA, INCLUSO CONJUNTO DE LIGAÇÃO PARA BACIA SANITÁRIA AJUSTÁVEL - FORNECIMENTO E INSTALAÇÃO. AF_10/2016	UN	2	204,34	260,17	520,33	0,38 %
8.2	2096	ORSE	Suporte para auxílio de deficientes físicos (barra de apoio) l = 50cm em tubo de ferro galvanizado d = 1 1/2"	un	2	80,96	103,08	206,16	0,15 %
8.3	4545	ORSE	Kit de acessórios para banheiro em ABS/Alumínio com 5 peças (01 cabide, 01 saboneteira, 01 papelreira, 01 porta-toalha rosto e 01 porta-toalha banho)	un	2	52,58	66,94	133,89	0,10 %
8.4	86895	SINAPI	BANCADA DE GRANITO CINZA POLIDO, DE 0,50 X 0,60 M, PARA LAVATÓRIO - FORNECIMENTO E INSTALAÇÃO. AF_01/2020	UN	2	311,11	396,11	792,21	0,58 %
9			INSTALAÇÕES ELÉTRICAS					5.174,67	3,78 %
9.1	91956	SINAPI	INTERRUPTOR SIMPLES (1 MÓDULO) COM INTERRUPTOR PARALELO (1 MÓDULO), 10A/250V, SEM SUPORTE E SEM PLACA - FORNECIMENTO E INSTALAÇÃO. AF_12/2015	UN	10	33,23	42,31	423,08	0,31 %
9.2	91997	SINAPI	TOMADA MÉDIA DE EMBUTIR (1 MÓDULO), 2P+T 20 A, INCLUINDO SUPORTE E PLACA - FORNECIMENTO E INSTALAÇÃO. AF_12/2015	UN	10	28,55	36,35	363,50	0,27 %
9.3	92008	SINAPI	TOMADA BAIXA DE EMBUTIR (2 MÓDULOS), 2P+T 10 A, INCLUINDO SUPORTE E PLACA - FORNECIMENTO E INSTALAÇÃO. AF_12/2015	UN	10	38,11	48,52	485,22	0,35 %
9.4	97590	SINAPI	LUMINÁRIA TIPO PLAFON REDONDO COM VIDRO FOSCO, DE SOBREPOR, COM 1 LÂMPADA FLUORESCENTE DE 15 W, SEM REATOR - FORNECIMENTO E INSTALAÇÃO. AF_02/2020	UN	15	77,46	88,62	1.479,33	1,08 %
9.5	91927	SINAPI	CABO DE COBRE FLEXÍVEL ISOLADO, 2,5 MM², ANTI-CHAMA 0,6/1,0 KV, PARA CIRCUITOS TERMINAIS - FORNECIMENTO E INSTALAÇÃO. AF_12/2015	M	150	5,26	6,70	1.004,55	0,73 %
9.6	91929	SINAPI	CABO DE COBRE FLEXÍVEL ISOLADO, 4 MM², ANTI-CHAMA 0,6/1,0 KV, PARA CIRCUITOS TERMINAIS - FORNECIMENTO E INSTALAÇÃO. AF_12/2015	M	150	7,43	9,46	1.418,98	1,04 %
10			SERVIÇOS COMPLEMENTARES					897,36	0,66 %
10.1	10363	ORSE	Placa de sinalização em acrílico, dimensões 0.12 x 0.12 m, e=2mm	un	10	23,61	30,06	300,60	0,22 %
10.2	100754	SINAPI	PINTURA COM TINTA ACRÍLICA DE ACABAMENTO APLICADA A ROLO OU PINCEL SOBRE SUPERFÍCIES METÁLICAS (EXCETO PERFIL) EXECUTADO EM OBRA (02 DEMÃOS). AF_01/2020	m²	22,61	20,73	26,39	596,76	0,44 %
11			LIMPEZA FINAL					495,76	0,36 %
11.1	2450	ORSE	Limpeza geral	m²	189,02	2,06	2,62	495,76	0,36 %
								100,00%	
								Total sem BDI	99.561,57
								Total do BDI	37.424,63
								Total Geral	136.986,20

Antonio Ribeiro Barbosa Neto
 Engenheiro Civil
 CREA: 1917739540

FOLHA: 09
 PROC.: 160/2021
 RUBRICA: 8

Obra				Bancos		B.D.I.		Encargos Sociais		
UBS MANGA				SINAPI - 09/2021 - Maranhão ORSE - 08/2021 - Sergipe SEINFRA - 027 - Ceará		27,32%		Não Desonerado: embutido nos preços unitário dos insumos de mão de obra, de acordo com as bases		
Planilha Orçamentária Analítica										
1	SERVIÇOS INICIAIS							13.309,01		
1.1	Código	Banco	Descrição	Tipo	Und	Quant.	Valor Unit	Total		
Composição	97633	SINAPI	DEMOLIÇÃO DE REVESTIMENTO CERÂMICO, DE FORMA MANUAL, SEM REAPROVEITAMENTO. AF_12/2017	SERP - SERVIÇOS PRELIMINARES	m²	1,0000000	16,24	16,24		
Composição Auxiliar	88256	SINAPI	AZULEJISTA OU LADRILHISTA COM ENCARGOS COMPLEMENTARES	SEDI - SERVIÇOS DIVERSOS	H	0,2553000	23,31	5,95		
Composição Auxiliar	88316	SINAPI	SERVENTE COM ENCARGOS COMPLEMENTARES	SEDI - SERVIÇOS DIVERSOS	H	0,7195000	14,31	10,30		
				MO sem LS =>		13,69	LS =>	0,00	MO com LS =>	13,69
				Valor do BDI =>		4,44			Valor com BDI =>	20,68
						Quant. =>	41,7600000		Preço Total =>	863,46
1.2	Código	Banco	Descrição	Tipo	Und	Quant.	Valor Unit	Total		
Composição	17	ORSE	Demolição de reboco	Demolições / Remoções	m²	1,0000000	7,52	7,52		
Composição Auxiliar	10549	ORSE	Encargos Complementares - Servente	Provisórios	h	0,5000000	3,50	1,75		
Insumo	00006111	SINAPI	SERVENTE DE OBRAS	Mão de Obra	H	0,5000000	11,55	5,78		
				MO sem LS =>		5,77	LS =>	0,00	MO com LS =>	5,77
				Valor do BDI =>		2,05			Valor com BDI =>	9,57
						Quant. =>	489,3500000		Preço Total =>	4.685,26
1.3	Código	Banco	Descrição	Tipo	Und	Quant.	Valor Unit	Total		
Composição	72238	SINAPI	RETIRADA DE FORRO EM REGUAS DE PVC, INCLUSIVE RETIRADA DE PERFIS	SERP - SERVIÇOS PRELIMINARES	m²	1,0000000	6,34	6,34		
Composição Auxiliar	88261	SINAPI	CARPINTEIRO DE ESQUADRIA COM ENCARGOS COMPLEMENTARES	SEDI - SERVIÇOS DIVERSOS	H	0,2000000	17,41	3,48		
Composição Auxiliar	88316	SINAPI	SERVENTE COM ENCARGOS COMPLEMENTARES	SEDI - SERVIÇOS DIVERSOS	H	0,2000000	14,31	2,88		
				MO sem LS =>		5,30	LS =>	0,00	MO com LS =>	5,30
				Valor do BDI =>		1,73			Valor com BDI =>	8,07
						Quant. =>	88,1800000		Preço Total =>	711,80
1.4	Código	Banco	Descrição	Tipo	Und	Quant.	Valor Unit	Total		
Composição	97650	SINAPI	REMOÇÃO DE TRAMA DE MADEIRA PARA COBERTURA, DE FORMA MANUAL SEM REAPROVEITAMENTO. AF_12/2017	SERP - SERVIÇOS PRELIMINARES	m²	1,0000000	5,35	5,35		
Composição Auxiliar	88323	SINAPI	TELHADISTA COM ENCARGOS COMPLEMENTARES	SEDI - SERVIÇOS DIVERSOS	H	0,1062000	22,32	2,37		
Composição Auxiliar	88316	SINAPI	SERVENTE COM ENCARGOS COMPLEMENTARES	SEDI - SERVIÇOS DIVERSOS	H	0,2086000	14,31	2,99		
				MO sem LS =>		4,53	LS =>	0,00	MO com LS =>	4,53
				Valor do BDI =>		1,46			Valor com BDI =>	6,81
						Quant. =>	127,0700000		Preço Total =>	865,55
1.5	Código	Banco	Descrição	Tipo	Und	Quant.	Valor Unit	Total		
Composição	97647	SINAPI	REMOÇÃO DE TELHAS, DE FIBROCIMENTO, METÁLICA E CERÂMICA, DE FORMA MANUAL, SEM REAPROVEITAMENTO. AF_12/2017	SERP - SERVIÇOS PRELIMINARES	m²	1,0000000	2,48	2,48		
Composição Auxiliar	88316	SINAPI	SERVENTE COM ENCARGOS COMPLEMENTARES	SEDI - SERVIÇOS DIVERSOS	H	0,0971000	14,31	1,39		
Composição Auxiliar	88323	SINAPI	TELHADISTA COM ENCARGOS COMPLEMENTARES	SEDI - SERVIÇOS DIVERSOS	H	0,0494000	22,32	1,10		
				MO sem LS =>		2,10	LS =>	0,00	MO com LS =>	2,10
				Valor do BDI =>		0,68			Valor com BDI =>	3,16
						Quant. =>	127,0700000		Preço Total =>	401,23
1.6	Código	Banco	Descrição	Tipo	Und	Quant.	Valor Unit	Total		
Composição	18	ORSE	Demolição de piso cerâmico ou ladrilho	Demolições / Remoções	m²	1,0000000	11,90	11,90		
Composição Auxiliar	10549	ORSE	Encargos Complementares - Servente	Provisórios	h	0,7000000	3,50	2,45		
Composição Auxiliar	10550	ORSE	Encargos Complementares - Pedreiro	Provisórios	h	0,0700000	3,37	0,24		
Insumo	00004750	SINAPI	PEDREIRO	Mão de Obra	H	0,0700000	16,39	1,15		
Insumo	00006111	SINAPI	SERVENTE DE OBRAS	Mão de Obra	H	0,7000000	11,55	8,09		
				MO sem LS =>		9,22	LS =>	0,00	MO com LS =>	9,22
				Valor do BDI =>		3,25			Valor com BDI =>	15,15
						Quant. =>	88,1800000		Preço Total =>	1.336,02
1.7	Código	Banco	Descrição	Tipo	Und	Quant.	Valor Unit	Total		
Composição	16	ORSE	Demolição manual de piso cimentado sobre lastro de concreto - Rev 01	Demolições / Remoções	m²	1,0000000	22,12	22,12		
Composição Auxiliar	10549	ORSE	Encargos Complementares - Servente	Provisórios	h	1,3000000	3,50	4,55		
Composição Auxiliar	10550	ORSE	Encargos Complementares - Pedreiro	Provisórios	h	0,1300000	3,37	0,44		
Insumo	00004750	SINAPI	PEDREIRO	Mão de Obra	H	0,1300000	16,39	2,13		
Insumo	00006111	SINAPI	SERVENTE DE OBRAS	Mão de Obra	H	1,3000000	11,55	15,02		
				MO sem LS =>		17,14	LS =>	0,00	MO com LS =>	17,14
				Valor do BDI =>		6,04			Valor com BDI =>	28,16
						Quant. =>	90,1400000		Preço Total =>	2.538,63
1.8	Código	Banco	Descrição	Tipo	Und	Quant.	Valor Unit	Total		
Composição	97644	SINAPI	REMOÇÃO DE PORTAS, DE FORMA MANUAL, SEM REAPROVEITAMENTO. AF_12/2017	SERP - SERVIÇOS PRELIMINARES	m²	1,0000000	6,23	6,23		
Composição Auxiliar	88316	SINAPI	SERVENTE COM ENCARGOS COMPLEMENTARES	SEDI - SERVIÇOS DIVERSOS	H	0,2582000	14,31	3,69		
Composição Auxiliar	88309	SINAPI	PEDREIRO COM ENCARGOS COMPLEMENTARES	SEDI - SERVIÇOS DIVERSOS	H	0,1315000	19,33	2,54		
				MO sem LS =>		5,20	LS =>	0,00	MO com LS =>	5,20
				Valor do BDI =>		1,70			Valor com BDI =>	7,93

Antonio Ribeiro Barbosa Neto
 Engenheiro Civil
 CREA: 1917739540

				Quant. =>	17,8500000	Preço Total =>	141,59		
1.9	Código	Banco	Descrição	Tipo	Und	Quant.	Valor Unit	Total	
Composição	97645	SINAPI	REMOÇÃO DE JANELAS, DE FORMA MANUAL, SEM REAPROVEITAMENTO. AF_12/2017	SERP - SERVIÇOS PRELIMINARES	m²	1,0000000	23,11	23,11	
Composição Auxiliar	88316	SINAPI	SERVENTE COM ENCARGOS COMPLEMENTARES	SEDI - SERVIÇOS DIVERSOS	H	0,7156000	14,31	10,24	
Composição Auxiliar	88309	SINAPI	PEDREIRO COM ENCARGOS COMPLEMENTARES	SEDI - SERVIÇOS DIVERSOS	H	0,3643000	19,33	7,04	
Insumo	00041954	SINAPI	CABO DE AÇO GALVANIZADO, DIAMETRO 9,53 MM (3/8"), COM ALMA DE FIBRA 6 X 26 F	Material	KG	0,0984000	59,32	5,84	
				MO sem LS =>	14,43	LS =>	0,00	MO com LS =>	14,43
				Valor do BDI =>	6,31			Valor com BDI =>	29,42
				Quant. =>	4,1000000	Preço Total =>		120,64	
1.10	Código	Banco	Descrição	Tipo	Und	Quant.	Valor Unit	Total	
Composição	97665	SINAPI	REMOÇÃO DE LUMINÁRIAS, DE FORMA MANUAL, SEM REAPROVEITAMENTO. AF_12/2017	SERP - SERVIÇOS PRELIMINARES	UN	1,0000000	0,86	0,86	
Composição Auxiliar	88264	SINAPI	ELETRICISTA COM ENCARGOS COMPLEMENTARES	SEDI - SERVIÇOS DIVERSOS	H	0,0183000	19,52	0,36	
Composição Auxiliar	88316	SINAPI	SERVENTE COM ENCARGOS COMPLEMENTARES	SEDI - SERVIÇOS DIVERSOS	H	0,0359000	14,31	0,51	
				MO sem LS =>	0,72	LS =>	0,00	MO com LS =>	0,72
				Valor do BDI =>	0,23			Valor com BDI =>	1,09
				Quant. =>	15,0000000	Preço Total =>		16,42	
1.11	Código	Banco	Descrição	Tipo	Und	Quant.	Valor Unit	Total	
Composição	97661	SINAPI	REMOÇÃO DE CABOS ELÉTRICOS, DE FORMA MANUAL, SEM REAPROVEITAMENTO. AF_12/2017	SERP - SERVIÇOS PRELIMINARES	M	1,0000000	0,44	0,44	
Composição Auxiliar	88264	SINAPI	ELETRICISTA COM ENCARGOS COMPLEMENTARES	SEDI - SERVIÇOS DIVERSOS	H	0,0096000	19,52	0,19	
Composição Auxiliar	88316	SINAPI	SERVENTE COM ENCARGOS COMPLEMENTARES	SEDI - SERVIÇOS DIVERSOS	H	0,0188000	14,31	0,27	
				MO sem LS =>	0,38	LS =>	0,00	MO com LS =>	0,38
				Valor do BDI =>	0,12			Valor com BDI =>	0,56
				Quant. =>	300,0000000	Preço Total =>		168,06	
1.12	Código	Banco	Descrição	Tipo	Und	Quant.	Valor Unit	Total	
Composição	97660	SINAPI	REMOÇÃO DE INTERRUPTORES/TOMADAS ELÉTRICAS, DE FORMA MANUAL. SEM REAPROVEITAMENTO. AF_12/2017	SERP - SERVIÇOS PRELIMINARES	UN	1,0000000	0,44	0,44	
Composição Auxiliar	88264	SINAPI	ELETRICISTA COM ENCARGOS COMPLEMENTARES	SEDI - SERVIÇOS DIVERSOS	H	0,0096000	19,52	0,19	
Composição Auxiliar	88316	SINAPI	SERVENTE COM ENCARGOS COMPLEMENTARES	SEDI - SERVIÇOS DIVERSOS	H	0,0187000	14,31	0,27	
				MO sem LS =>	0,36	LS =>	0,00	MO com LS =>	0,36
				Valor do BDI =>	0,12			Valor com BDI =>	0,56
				Quant. =>	16,0000000	Preço Total =>		8,96	
1.13	Código	Banco	Descrição	Tipo	Und	Quant.	Valor Unit	Total	
Composição	2095	ORSE	Remoção de vaso sanitário	Louças e Metais Sanitários	un	1,0000000	10,99	10,99	
Composição Auxiliar	10549	ORSE	Encargos Complementares - Servente	Provisórios	h	0,8000000	3,50	2,10	
Composição Auxiliar	10550	ORSE	Encargos Complementares - Pedreiro	Provisórios	h	0,1000000	3,37	0,34	
Insumo	00004750	SINAPI	PEDREIRO	Mão de Obra	H	0,1000000	16,39	1,64	
Insumo	00006111	SINAPI	SERVENTE DE OBRAS	Mão de Obra	H	0,8000000	11,55	6,93	
				MO sem LS =>	8,56	LS =>	0,00	MO com LS =>	8,56
				Valor do BDI =>	3,00			Valor com BDI =>	13,99
				Quant. =>	2,0000000	Preço Total =>		27,98	
1.14	Código	Banco	Descrição	Tipo	Und	Quant.	Valor Unit	Total	
Composição	9602	ORSE	Remoção de pia	Demolições / Remoções	m²	1,0000000	18,00	18,00	
Composição Auxiliar	10549	ORSE	Encargos Complementares - Servente	Provisórios	h	1,0000000	3,50	3,50	
Composição Auxiliar	10550	ORSE	Encargos Complementares - Pedreiro	Provisórios	h	0,1500000	3,37	0,51	
Insumo	00004750	SINAPI	PEDREIRO	Mão de Obra	H	0,1500000	16,39	2,46	
Insumo	00006111	SINAPI	SERVENTE DE OBRAS	Mão de Obra	H	1,0000000	11,55	11,55	
				MO sem LS =>	14,00	LS =>	0,00	MO com LS =>	14,00
				Valor do BDI =>	4,92			Valor com BDI =>	22,92
				Quant. =>	0,6000000	Preço Total =>		13,75	
1.15	Código	Banco	Descrição	Tipo	Und	Quant.	Valor Unit	Total	
Composição	72209	SINAPI	CARGA MANUAL E REMOCAO E ENTULHO COM TRANSPORTE ATE 1KM EM CAMINHÃO BASCULANTE RM3	SERP - SERVIÇOS PRELIMINARES	M3	1,0000000	22,13	22,13	
Composição Auxiliar	5811	SINAPI	CAMINHÃO BASCULANTE 6 M3, PESO BRUTO TOTAL 16.000 KG, CARGA ÚTIL MÁXIMA 13.071 KG, DISTÂNCIA ENTRE EIXOS 4,80 M, POTÊNCIA 230 CV INCLUSIVE CAÇAMBA METÁLICA - CHP DIURNO. AF_12/2014	CHOR - CUSTOS HORÁRIOS DE MÁQUINAS E EQUIPAMENTOS	CHP	0,0298100	166,71	4,97	
Composição Auxiliar	88316	SINAPI	SERVENTE COM ENCARGOS COMPLEMENTARES	SEDI - SERVIÇOS DIVERSOS	H	1,2000000	14,31	17,17	
				MO sem LS =>	14,55	LS =>	0,00	MO com LS =>	14,55
				Valor do BDI =>	6,05			Valor com BDI =>	28,18
				Quant. =>	50,0300000	Preço Total =>		1.409,64	
2			ESQUADRIAS					20.610,48	
2.1			MADEIRA					5.560,57	
2.1.1	Código	Banco	Descrição	Tipo	Und	Quant.	Valor Unit	Total	
Composição	90850	SINAPI	KIT DE PORTA DE MADEIRA PARA PINTURA, SEMI-OCA (LEVE OU MÉDIA), PADRÃO MÉDIO, 90X210CM, ESPESSURA DE 3,5CM, ITENS INCLUSOS: DOBRADIÇAS, MONTAGEM E INSTALAÇÃO DO BATENTE, SEM FECHADURA - FORNECIMENTO E INSTALAÇÃO. AF_12/2019	ESQV - ESQUADRIAS/FERRAGENS/VIDROS	UN	1,0000000	727,90	727,90	
Composição Auxiliar	90823	SINAPI	PORTA DE MADEIRA PARA PINTURA, SEMI-OCA (LEVE OU MÉDIA), 90X210CM, ESPESSURA DE 3,5CM, INCLUSO DOBRADIÇAS - FORNECIMENTO E INSTALAÇÃO. AF_12/2019	ESQV - ESQUADRIAS/FERRAGENS/VIDROS	UN	1,0000000	332,77	332,77	

Composição Auxiliar	100659	SINAPI	ALIZAR DE 5X1,5CM PARA PORTA FIXADO COM PREGOS, PADRÃO MÉDIO - FORNECIMENTO E INSTALAÇÃO. AF_12/2019	ESQV - ESQUADRIAS/FERRAGENS/VIDROS	M	10,2000000	8,96	91,39		
Composição Auxiliar	90806	SINAPI	BATENTE PARA PORTA DE MADEIRA, FIXAÇÃO COM ARGAMASSA, PADRÃO MÉDIO - FORNECIMENTO E INSTALAÇÃO. AF_12/2019_P	ESQV - ESQUADRIAS/FERRAGENS/VIDROS	UN	1,0000000	303,74	303,74		
				MO sem LS =>		149,60	LS =>	0,00	MO com LS =>	149,60
				Valor do BDI =>		198,86			Valor com BDI =>	926,76
					Quant. =>	6,0000000	Preço Total =>			5.560,57
2.2			VIDRO							6.141,37
2.2.1	Código	Banco	Descrição	Tipo	Und	Quant.	Valor Unit	Total		
Composição	13096	ORSE	Porta em vidro temperado 10mm, incolor, inclusive ferragens de fixação e instalação, exclusive puxador	Vidros Temperados	m²	1,0000000	470,00	470,00		
Insumo	13857	ORSE	Porta em vidro temperado 10mm, incolor, inclusive ferragens de fixação e instalação, exclusive puxador	Material	m²	1,0000000	470,00	470,00		
				MO sem LS =>		0,00	LS =>	0,00	MO com LS =>	0,00
				Valor do BDI =>		128,40			Valor com BDI =>	598,40
					Quant. =>	7,1400000	Preço Total =>			4.272,60
2.2.2	Código	Banco	Descrição	Tipo	Und	Quant.	Valor Unit	Total		
Composição	94570	SINAPI	JANELA DE ALUMÍNIO DE CORRER COM 2 FOLHAS PARA VIDROS, COM VIDROS, BATENTE, ACABAMENTO COM ACETATO OU BRILHANTE E FERRAGENS, EXCLUSIVE ALIZAR E CONTRAMARCO. FORNECIMENTO E INSTALAÇÃO. AF_12/2019	ESQV - ESQUADRIAS/FERRAGENS/VIDROS	m²	1,0000000	321,90	321,90		
Composição Auxiliar	88316	SINAPI	SERVENTE COM ENCARGOS COMPLEMENTARES	SEDI - SERVIÇOS DIVERSOS	H	0,2590000	14,31	3,71		
Composição Auxiliar	88309	SINAPI	PEDREIRO COM ENCARGOS COMPLEMENTARES	SEDI - SERVIÇOS DIVERSOS	H	0,5190000	19,33	10,03		
Insumo	00036896	SINAPI	JANELA DE CORRER EM ALUMÍNIO, 100 X 120 CM (A X L), 2 FLS, SEM BANDEIRA, ACABAMENTO ACET OU BRILHANTE, BATENTE/REQUADRO DE 6 A 14 CM, COM VIDRO, SEM GUARNICAO	Material	UN	0,8333000	348,90	290,74		
Insumo	00004377	SINAPI	PARAFUSO DE AÇO ZINCADO COM ROSCA SOBERBA, CABECA CHATA E FENDA SIMPLES, DIAMETRO 4,2 MM, COMPRIMENTO * 32 * MM	Material	UN	9,2000000	0,13	1,20		
Insumo	00039961	SINAPI	SILICONE ACETICO USO GERAL INCOLOR 280 G	Material	UN	0,6233000	26,08	16,26		
				MO sem LS =>		11,66	LS =>	0,00	MO com LS =>	11,66
				Valor do BDI =>		87,94			Valor com BDI =>	409,84
					Quant. =>	3,3000000	Preço Total =>			1.352,48
2.2.3	Código	Banco	Descrição	Tipo	Und	Quant.	Valor Unit	Total		
Composição	94569	SINAPI	JANELA DE ALUMÍNIO TIPO MAXIM-AR, COM VIDROS, BATENTE E FERRAGENS, EXCLUSIVE ALIZAR, ACABAMENTO E CONTRAMARCO. FORNECIMENTO E INSTALAÇÃO. AF_12/2019	ESQV - ESQUADRIAS/FERRAGENS/VIDROS	m²	1,0000000	506,88	506,88		
Composição Auxiliar	88316	SINAPI	SERVENTE COM ENCARGOS COMPLEMENTARES	SEDI - SERVIÇOS DIVERSOS	H	0,8530000	14,31	12,21		
Composição Auxiliar	88309	SINAPI	PEDREIRO COM ENCARGOS COMPLEMENTARES	SEDI - SERVIÇOS DIVERSOS	H	1,7070000	19,33	33,00		
Insumo	00034381	SINAPI	JANELA MAXIM AR EM ALUMÍNIO, 80 X 60 CM (A X L), BATENTE/REQUADRO DE 4 A 14 CM, COM VIDRO, SEM GUARNICAO/ALIZAR	Material	UN	2,0833000	204,49	426,01		
Insumo	00004377	SINAPI	PARAFUSO DE AÇO ZINCADO COM ROSCA SOBERBA, CABECA CHATA E FENDA SIMPLES, DIAMETRO 4,2 MM, COMPRIMENTO * 32 * MM	Material	UN	24,4000000	0,13	3,17		
Insumo	00039961	SINAPI	SILICONE ACETICO USO GERAL INCOLOR 280 G	Material	UN	1,2467000	26,08	32,51		
				MO sem LS =>		38,37	LS =>	0,00	MO com LS =>	38,37
				Valor do BDI =>		138,48			Valor com BDI =>	645,36
					Quant. =>	0,8000000	Preço Total =>			516,29
2.3			FERRO							8.908,54
2.3.1	Código	Banco	Descrição	Tipo	Und	Quant.	Valor Unit	Total		
Composição	100701	SINAPI	PORTA DE FERRO, DE ABRIR, TIPO GRADE COM CHAPA, COM GUARNICÕES. AF_12/2019	ESQV - ESQUADRIAS/FERRAGENS/VIDROS	m³	1,0000000	486,13	486,13		
Composição Auxiliar	88627	SINAPI	ARGAMASSA TRAÇO 1:3,5:4,5 (EM VOLUME DE CIMENTO, CAL E AREIA MÉDIA ÚMIDA) PARA ASSENTAMENTO DE ALVENARIA, PREPARO MANUAL. AF_08/2019	SEDI - SERVIÇOS DIVERSOS	m³	0,0120000	474,00	5,69		
Composição Auxiliar	88316	SINAPI	SERVENTE COM ENCARGOS COMPLEMENTARES	SEDI - SERVIÇOS DIVERSOS	H	0,2290000	14,31	3,28		
Composição Auxiliar	88309	SINAPI	PEDREIRO COM ENCARGOS COMPLEMENTARES	SEDI - SERVIÇOS DIVERSOS	H	0,4570000	19,33	8,83		
Insumo	00004930	SINAPI	PORTA DE ABRIR EM GRADIL COM BARRA CHATA 3 CM X 1/4", COM REQUADRO E GUARNICAO - COMPLETO - ACABAMENTO NATURAL	Material	m³	1,0000000	468,35	468,35		
				MO sem LS =>		11,50	LS =>	0,00	MO com LS =>	11,50
				Valor do BDI =>		132,81			Valor com BDI =>	618,94
					Quant. =>	4,2000000	Preço Total =>			2.599,55
2.3.2	Código	Banco	Descrição	Tipo	Und	Quant.	Valor Unit	Total		
Composição	99861	SINAPI	GRADIL EM FERRO FIXADO EM VÃOS DE JANELAS, FORMADO POR BARRAS CHATAS DE 25X4,8 MM. AF_04/2019	ESQV - ESQUADRIAS/FERRAGENS/VIDROS	m²	1,0000000	529,97	529,97		
Composição Auxiliar	88629	SINAPI	ARGAMASSA TRAÇO 1:3 (EM VOLUME DE CIMENTO E AREIA MÉDIA ÚMIDA) PREPARO MANUAL. AF_08/2019	SEDI - SERVIÇOS DIVERSOS	m³	0,0080000	497,55	3,98		
Composição Auxiliar	88251	SINAPI	AUXILIAR DE SERRALHEIRO COM ENCARGOS COMPLEMENTARES	SEDI - SERVIÇOS DIVERSOS	H	6,9650000	15,04	104,75		
Composição Auxiliar	88315	SINAPI	SERRALHEIRO COM ENCARGOS COMPLEMENTARES	SEDI - SERVIÇOS DIVERSOS	H	8,4790000	19,22	162,97		
Insumo	00000565	SINAPI	BARRA DE FERRO CHATO, RETANGULAR, 25,4 MM X 4,76 MM (L X E), 1,73 KG/M	Material	M	9,1700000	19,25	176,52		
Insumo	00004777	SINAPI	CANTONEIRA AÇO ABAS IGUAIS (QUALQUER BITOLA), ESPESURA ENTRE 1/8" E 1/4"	Material	KG	7,5440000	10,37	78,23		
Insumo	00011002	SINAPI	ELETRODO REVESTIDO AWS - E6013, DIAMETRO IGUAL A 2,50 MM	Material	KG	0,1150000	30,71	3,53		
				MO sem LS =>		226,81	LS =>	0,00	MO com LS =>	226,81
				Valor do BDI =>		144,79			Valor com BDI =>	674,76
					Quant. =>	9,3500000	Preço Total =>			6.308,99
3			COBERTURA							17.721,99
3.1	Código	Banco	Descrição	Tipo	Und	Quant.	Valor Unit	Total		

Composição	94201	SINAPI	TELHAMENTO COM TELHA CERÂMICA CAPA-CANAL, TIPO COLONIAL, COM ATÉ 2 ÁGUAS, INCLUSO TRANSPORTE VERTICAL. AF_07/2019	COBE - COBERTURA	m²	1,0000000	38,59	38,59	
Composição Auxiliar	93281	SINAPI	GUINCHO ELÉTRICO DE COLUNA, CAPACIDADE 400 KG, COM MOTO FREIO, MOTOR TRIFÁSICO DE 1,25 CV - CHP DIURNO. AF_03/2016	CHOR - CUSTOS HORÁRIOS DE MÁQUINAS E EQUIPAMENTOS	CHP	0,0372000	17,17	0,64	
Composição Auxiliar	93282	SINAPI	GUINCHO ELÉTRICO DE COLUNA, CAPACIDADE 400 KG, COM MOTO FREIO, MOTOR TRIFÁSICO DE 1,25 CV - CHI DIURNO. AF_03/2016	CHOR - CUSTOS HORÁRIOS DE MÁQUINAS E EQUIPAMENTOS	CHI	0,0518000	16,33	0,84	
Composição Auxiliar	88323	SINAPI	TELHADISTA COM ENCARGOS COMPLEMENTARES	SEDI - SERVIÇOS DIVERSOS	H	0,1330000	22,32	2,97	
Composição Auxiliar	88316	SINAPI	SERVENTE COM ENCARGOS COMPLEMENTARES	SEDI - SERVIÇOS DIVERSOS	H	0,3990000	14,31	5,71	
Insumo	00007173	SINAPI	TELHA DE BARRO / CERAMICA, NAO ESMALTADA, TIPO COLONIAL, CANAL, PLAN, PAULISTA, COMPRIMENTO DE *44 A 50* CM, RENDIMENTO DE COBERTURA DE *26* TELHAS/M2	Material	MIL	0,0275000	1,035,00	28,46	
				MO sem LS =>	8,54	LS =>	0,00	MO com LS =>	8,54
				Valor do BDI =>	10,54			Valor com BDI =>	49,13
						Quant. =>	127,0700000	Preço Total =>	6.243,30
3.2	Código	Banco	Descrição	Tipo	Und	Quant.	Valor Unit	Total	
Composição	92541	SINAPI	TRAMA DE MADEIRA COMPOSTA POR RIPAS, CAIBROS E TERÇAS PARA TELHADOS DE ATÉ 2 ÁGUAS PARA TELHA CERÂMICA CAPA-CANAL, INCLUSO TRANSPORTE VERTICAL. AF_07/2019	COBE - COBERTURA	m²	1,0000000	70,95	70,95	
Composição Auxiliar	93281	SINAPI	GUINCHO ELÉTRICO DE COLUNA, CAPACIDADE 400 KG, COM MOTO FREIO, MOTOR TRIFÁSICO DE 1,25 CV - CHP DIURNO. AF_03/2016	CHOR - CUSTOS HORÁRIOS DE MÁQUINAS E EQUIPAMENTOS	CHP	0,0412000	17,17	0,71	
Composição Auxiliar	93282	SINAPI	GUINCHO ELÉTRICO DE COLUNA, CAPACIDADE 400 KG, COM MOTO FREIO, MOTOR TRIFÁSICO DE 1,25 CV - CHI DIURNO. AF_03/2016	CHOR - CUSTOS HORÁRIOS DE MÁQUINAS E EQUIPAMENTOS	CHI	0,0571000	16,33	0,93	
Composição Auxiliar	88239	SINAPI	AJUDANTE DE CARPINTEIRO COM ENCARGOS COMPLEMENTARES	SEDI - SERVIÇOS DIVERSOS	H	0,4020000	15,62	6,28	
Composição Auxiliar	88262	SINAPI	CARPINTEIRO DE FORMAS COM ENCARGOS COMPLEMENTARES	SEDI - SERVIÇOS DIVERSOS	H	0,4000000	19,12	7,65	
Insumo	00004430	SINAPI	CAIBRO NAO APARELHADO *5 X 6* CM, EM MACARANDUBA, ANGELIM OU EQUIVALENTE DA REGIAO - BRUTA	Material	M	2,3360000	12,00	28,03	
Insumo	00020247	SINAPI	PREGO DE ACO POLIDO COM CABECA 15 X 15 (1 1/4 X 13)	Material	KG	0,0700000	20,27	1,42	
Insumo	00040568	SINAPI	PREGO DE ACO POLIDO COM CABECA 22 X 48 (4 1/4 X 5)	Material	KG	0,0300000	18,45	0,55	
Insumo	00039027	SINAPI	PREGO DE ACO POLIDO COM CABECA 19 X 36 (3 1/4 X 9)	Material	KG	0,0500000	18,29	0,91	
Insumo	00004408	SINAPI	RIPA NAO APARELHADA, *1,5 X 5* CM, EM MACARANDUBA, ANGELIM OU EQUIVALENTE DA REGIAO - BRUTA	Material	M	2,5730000	2,28	5,87	
Insumo	00004425	SINAPI	VIGA NAO APARELHADA *6 X 12* CM, EM MACARANDUBA, ANGELIM OU EQUIVALENTE DA REGIAO - BRUTA	Material	M	0,7350000	25,38	18,65	
				MO sem LS =>	13,22	LS =>	0,00	MO com LS =>	13,22
				Valor do BDI =>	19,38			Valor com BDI =>	90,33
						Quant. =>	127,0700000	Preço Total =>	11.478,68
4			REVESTIMENTO DE PAREDES					41.487,54	
4.1	Código	Banco	Descrição	Tipo	Und	Quant.	Valor Unit	Total	
Composição	12354	ORSE	Reboco interno de parede, espessura 0,5cm, com argamassa 1:2 cal e areia	Pisos com Pedras	m²	1,0000000	23,08	23,08	
Composição Auxiliar	10549	ORSE	Encargos Complementares - Servente	Provisórios	h	0,8000000	3,50	2,10	
Composição Auxiliar	10550	ORSE	Encargos Complementares - Pedreiro	Provisórios	h	0,8000000	3,37	2,02	
Composição Auxiliar	12356	ORSE	Argamassa cal e areia traço 1:2 - Confecção mecânica e transporte	Conversão InfoWOrca	m³	0,0050000	440,10	2,20	
Insumo	00004750	SINAPI	PEDREIRO	Mão de Obra	H	0,8000000	16,39	9,83	
Insumo	00006111	SINAPI	SERVENTE DE OBRAS	Mão de Obra	H	0,8000000	11,55	6,93	
				MO sem LS =>	16,99	LS =>	0,00	MO com LS =>	16,99
				Valor do BDI =>	6,31			Valor com BDI =>	29,39
						Quant. =>	320,8100000	Preço Total =>	9.427,15
4.2	Código	Banco	Descrição	Tipo	Und	Quant.	Valor Unit	Total	
Composição	4783	ORSE	Reboco externo, de parede, com argamassa traço 1:4 (cal / areia), espessura 2,5 cm	Argamassas	m²	1,0000000	28,12	28,12	
Composição Auxiliar	10549	ORSE	Encargos Complementares - Servente	Provisórios	h	0,8000000	3,50	2,10	
Composição Auxiliar	10550	ORSE	Encargos Complementares - Pedreiro	Provisórios	h	0,8000000	3,37	2,02	
Composição Auxiliar	12032	ORSE	Argamassa cal e areia traço 1:4 - Confecção mecânica e transporte	Conversão InfoWOrca	m³	0,0250000	289,68	7,24	
Insumo	00004750	SINAPI	PEDREIRO	Mão de Obra	H	0,8000000	16,39	9,83	
Insumo	00006111	SINAPI	SERVENTE DE OBRAS	Mão de Obra	H	0,8000000	11,55	6,93	
				MO sem LS =>	17,91	LS =>	0,00	MO com LS =>	17,91
				Valor do BDI =>	7,68			Valor com BDI =>	35,80
						Quant. =>	217,4700000	Preço Total =>	7.785,94
4.3	Código	Banco	Descrição	Tipo	Und	Quant.	Valor Unit	Total	
Composição	87554	SINAPI	EMBOÇO, PARA RECEBIMENTO DE CERÂMICA, EM ARGAMASSA TRAÇO 1:2:8, PREPARO MANUAL, APLICADO MANUALMENTE EM FACES INTERNAS DE PAREDES, PARA AMBIENTE COM ÁREA MAIOR QUE 10M2, ESPESSURA DE 10MM, COM EXECUÇÃO DE TALISCAS. AF_06/2014	REVE - REVESTIMENTO E TRATAMENTO DE SUPERFÍCIES	m²	1,0000000	15,40	15,40	
Composição Auxiliar	87369	SINAPI	ARGAMASSA TRAÇO 1:2:8 (EM VOLUME DE CIMENTO, CAL E AREIA MÉDIA ÚMIDA) PARA EMBOÇO/MASSA ÚNICA/ASSENTAMENTO DE ALVENARIA DE VEDAÇÃO, PREPARO MANUAL. AF_08/2019	SEDI - SERVIÇOS DIVERSOS	m³	0,0213000	492,92	10,50	
Composição Auxiliar	88309	SINAPI	PEDREIRO COM ENCARGOS COMPLEMENTARES	SEDI - SERVIÇOS DIVERSOS	H	0,2000000	19,33	3,87	
Composição Auxiliar	88316	SINAPI	SERVENTE COM ENCARGOS COMPLEMENTARES	SEDI - SERVIÇOS DIVERSOS	H	0,0740000	14,31	1,06	
				MO sem LS =>	6,95	LS =>	0,00	MO com LS =>	6,95
				Valor do BDI =>	4,21			Valor com BDI =>	19,61
						Quant. =>	277,4000000	Preço Total =>	5.439,06
4.4	Código	Banco	Descrição	Tipo	Und	Quant.	Valor Unit	Total	

Composição	13043	ORSE	Revestimento cerâmico para piso ou parede, 54 x 54 cm, Arielle, linha gretha, cor branca ou bege, ou similar, PEI-5, aplicado com argamassa industrializada ac-II, rejuntado, exclusive regularização de base ou embogo	Azulejos e Cerâmicas	m²	1,0000000	53,33	53,33	
Composição Auxiliar	3407	ORSE	Argamassa industrializada AC-II, Votomassa ou similar	Argamassas	kg	4,0000000	1,01	4,04	
Composição Auxiliar	10549	ORSE	Encargos Complementares - Servente	Provisórios	h	0,4500000	3,50	1,58	
Composição Auxiliar	10550	ORSE	Encargos Complementares - Pedreiro	Provisórios	h	0,5500000	3,37	1,85	
Insumo	2540	ORSE	Rejunte colorido flexível para revestimentos cerâmicos	Material	kg	0,3800000	3,50	1,33	
Insumo	13795	ORSE	Cerâmica 54 x 54 cm, pel-5, arielle, Ref.56349 linha gretha, granilha, ou similar	Material	m²	1,0500000	28,90	30,35	
Insumo	00004750	SINAPI	PEDREIRO	Mão de Obra	H	0,5500000	16,39	9,01	
Insumo	00006111	SINAPI	SERVENTE DE OBRAS	Mão de Obra	H	0,4500000	11,55	5,20	
				MO sem LS =>	14,52	LS =>	0,00	MO com LS =>	14,52
				Valor do BDI =>	14,57			Valor com BDI =>	67,90
						Quant. =>	277,4000000	Preço Total =>	18.835,39
5			FORRO						9.031,58
5.1	Código	Banco	Descrição	Tipo	Und	Quant.	Valor Unit	Total	
Composição	96116	SINAPI	FORRO EM RÉGUAS DE PVC, FRISADO, PARA AMBIENTES COMERCIAIS, INCLUSIVE ESTRUTURA DE FIXAÇÃO. AF_05/2017_P	REVE - REVESTIMENTO E TRATAMENTO DE SUPERFÍCIES	m²	1,0000000	73,13	73,13	
Composição Auxiliar	88278	SINAPI	MONTADOR DE ESTRUTURA METÁLICA COM ENCARGOS COMPLEMENTARES	SEDI - SERVIÇOS DIVERSOS	H	0,4994000	17,67	8,82	
Insumo	00043131	SINAPI	ARAME GALVANIZADO 8 BWG, D = 5,16 MM (0,157 KG/M), OU 8 BWG, D = 4,19 MM (0,101 KG/M), OU 10 BWG, D = 3,40 MM (0,0713 KG/M)	Material	KG	0,0426000	21,78	0,93	
Insumo	00036238	SINAPI	FORRO DE PVC, FRISADO, BRANCO, REGUA DE 20 CM, ESPESSURA DE 8 MM A 10 MM E COMPRIMENTO 6 M (SEM COLOCACAO)	Material	m²	1,0956000	25,41	27,84	
Insumo	00040552	SINAPI	PARAFUSO, AUTO ATARRACHANTE, CABECA CHATA, FENDA SIMPLES, 1/4"X 35 MM X 25 MM	Material	CENTO	0,0333000	33,54	1,12	
Insumo	00039443	SINAPI	PARAFUSO DRY WALL, EM ACO ZINCADO, CABECA LENTILHA E PONTA BROCA (LB), LARGURA 4,2 MM, COMPRIMENTO 13 MM	Material	UN	2,1912000	0,17	0,37	
Insumo	00040547	SINAPI	PARAFUSO ZINCADO, AUTOBROCANTE, FLANGEADO, 4,2 MM X 19 MM	Material	CENTO	0,0132000	19,57	0,26	
Insumo	00039430	SINAPI	PENDURAL OU PRESILHA REGULADORA, EM ACO GALVANIZADO, COM CORPO, MOLA E REBITE, PARA PERFIL TIPO CANALETA DE ESTRUTURA EM FORROS DRYWALL	Equipamento	UN	1,3265000	2,93	3,89	
Insumo	00039427	SINAPI	PERFIL CANALETA, FORMATO C, EM ACO ZINCADO, PARA ESTRUTURA FORRO DRYWALL, E = 0,5 MM, "48 X 18" (L X H), COMPRIMENTO 3 M	Material	M	3,8499000	7,78	29,95	
				MO sem LS =>	7,92	LS =>	0,00	MO com LS =>	7,92
				Valor do BDI =>	19,98			Valor com BDI =>	93,11
						Quant. =>	97,0000000	Preço Total =>	9.031,58
6			PISO						15.346,67
6.1	Código	Banco	Descrição	Tipo	Und	Quant.	Valor Unit	Total	
Composição	13043	ORSE	Revestimento cerâmico para piso ou parede, 54 x 54 cm, Arielle, linha gretha, cor branca ou bege, ou similar, PEI-5, aplicado com argamassa industrializada ac-II, rejuntado, exclusive regularização de base ou embogo	Azulejos e Cerâmicas	m²	1,0000000	53,33	53,33	
Composição Auxiliar	3407	ORSE	Argamassa industrializada AC-II, Votomassa ou similar	Argamassas	kg	4,0000000	1,01	4,04	
Composição Auxiliar	10549	ORSE	Encargos Complementares - Servente	Provisórios	h	0,4500000	3,50	1,58	
Composição Auxiliar	10550	ORSE	Encargos Complementares - Pedreiro	Provisórios	h	0,5500000	3,37	1,85	
Insumo	2540	ORSE	Rejunte colorido flexível para revestimentos cerâmicos	Material	kg	0,3800000	3,50	1,33	
Insumo	13795	ORSE	Cerâmica 54 x 54 cm, pel-5, arielle, Ref.56349 linha gretha, granilha, ou similar	Material	m²	1,0500000	28,90	30,35	
Insumo	00004750	SINAPI	PEDREIRO	Mão de Obra	H	0,5500000	16,39	9,01	
Insumo	00006111	SINAPI	SERVENTE DE OBRAS	Mão de Obra	H	0,4500000	11,55	5,20	
				MO sem LS =>	14,52	LS =>	0,00	MO com LS =>	14,52
				Valor do BDI =>	14,57			Valor com BDI =>	67,90
						Quant. =>	101,4100000	Preço Total =>	6.885,71
6.2	Código	Banco	Descrição	Tipo	Und	Quant.	Valor Unit	Total	
Composição	98680	SINAPI	PISO CIMENTADO, TRAÇO 1:3 (CIMENTO E AREIA), ACABAMENTO LISO, ESPESSURA 3,0 CM, PREPARO MECÂNICO DA ARGAMASSA. AF_09/2020	PISO - PISOS	m²	1,0000000	34,98	34,98	
Composição Auxiliar	87298	SINAPI	ARGAMASSA TRAÇO 1:3 (EM VOLUME DE CIMENTO E AREIA MÉDIA ÚMIDA) PARA CONTRAPISO, PREPARO MECÂNICO COM BETONEIRA 400 L. AF_08/2019	SEDI - SERVIÇOS DIVERSOS	m³	0,0431000	523,86	22,58	
Composição Auxiliar	88318	SINAPI	SERVENTE COM ENCARGOS COMPLEMENTARES	SEDI - SERVIÇOS DIVERSOS	H	0,1950000	14,31	2,79	
Composição Auxiliar	88309	SINAPI	PEDREIRO COM ENCARGOS COMPLEMENTARES	SEDI - SERVIÇOS DIVERSOS	H	0,3890000	19,33	7,52	
Insumo	00001379	SINAPI	CIMENTO PORTLAND COMPOSTO CP II-32	Material	KG	0,5000000	0,66	0,33	
Insumo	00003671	SINAPI	JUNTA PLÁSTICA DE DILATAÇÃO PARA PISOS, COR CINZA, 17 X 3 MM (ALTURA X ESPESSURA)	Material	M	1,6700000	1,07	1,79	
				MO sem LS =>	11,66	LS =>	0,00	MO com LS =>	11,66
				Valor do BDI =>	9,56			Valor com BDI =>	44,54
						Quant. =>	99,1500000	Preço Total =>	4.415,80
6.3	Código	Banco	Descrição	Tipo	Und	Quant.	Valor Unit	Total	
Composição	94996	SINAPI	EXECUÇÃO DE PASSEIO (CALÇADA) OU PISO DE CONCRETO COM CONCRETO MOLDADO IN LOCO, FEITO EM OBRA, ACABAMENTO CONVENCIONAL, ESPESSURA 10 CM. ARMADO. AF_07/2016	PISO - PISOS	m²	1,0000000	113,47	113,47	
Composição Auxiliar	94964	SINAPI	CONCRETO FCK = 20MPA, TRAÇO 1:2,7:3 (EM MASSA SECA DE CIMENTO/ AREIA MÉDIA/ BRITA 1) - PREPARO MECÂNICO COM BETONEIRA 400 L. AF_05/2021	FUES - FUNDAÇÕES E ESTRUTURAS	m³	0,1213000	357,24	43,33	
Composição Auxiliar	88309	SINAPI	PEDREIRO COM ENCARGOS COMPLEMENTARES	SEDI - SERVIÇOS DIVERSOS	H	0,3317000	19,33	6,41	

Composição Auxiliar	88318	SINAPI	SERVENTE COM ENCARGOS COMPLEMENTARES	SEDI - SERVIÇOS DIVERSOS	H	0,5573000	14,31	7,97	
Composição Auxiliar	88282	SINAPI	CARPINTEIRO DE FORMAS COM ENCARGOS COMPLEMENTARES	SEDI - SERVIÇOS DIVERSOS	H	0,2258000	19,12	4,31	
Insumo	00003777	SINAPI	LONA PLASTICA PESADA PRETA, E = 150 MICRA	Material	m²	1,1280000	1,50	1,69	
Insumo	00004460	SINAPI	SARRAFO NAO APARELHADO *2,5 X 10* CM, EM MACARANDUBA, ANGELIM OU EQUIVALENTE DA REGIAO - BRUTA	Material	M	0,2500000	8,47	2,12	
Insumo	00004517	SINAPI	SARRAFO *2,5 X 7,5* CM EM PINUS, MISTA OU EQUIVALENTE DA REGIAO - BRUTA	Material	M	0,2000000	3,01	0,60	
Insumo	00007156	SINAPI	TELA DE ACO SOLDADA NERVURADA, CA-80, Q-196, (3,11 KG/M2), DIAMETRO DO FIO = 5,0 MM, LARGURA = 2,45 M, ESPACAMENTO DA MALHA = 10 X 10 CM	Material	m²	1,1224000	41,92	47,05	
				MO sem LS =>	22,34	LS =>	0,00	MO com LS =>	22,34
				Valor do BDI =>	31,00			Valor com BDI =>	144,47
						Quant. =>	28,0000000	Preço Total =>	4.045,16
7			PINTURA						11.258,55
7.1	Código	Banco	Descrição	Tipo	Und	Quant.	Valor Unit	Total	
Composição	8623	ORSE	Emassamento de superfície, com aplicação de 02 demãos de massa corrida - R1	Latex PVA	m²	1,0000000	15,43	15,43	
Composição Auxiliar	10549	ORSE	Encargos Complementares - Servente	Provisórios	h	0,2500000	3,50	0,88	
Composição Auxiliar	10553	ORSE	Encargos Complementares - Pintor	Provisórios	h	0,5000000	3,54	1,77	
Insumo	1605	ORSE	Massa corrida a base pva (coralar ou similar) Massa corrida a base pva (coralar ou similar) - lata de 18 l	Material	l	0,7000000	2,16	1,51	
Insumo	00003767	SINAPI	LIXA EM FOLHA PARA PAREDE OU MADEIRA, NUMERO 120 (COR VERMELHA)	Material	UN	0,4000000	0,53	0,21	
Insumo	00004783	SINAPI	PINTOR	Mão de Obra	H	0,5000000	16,39	8,20	
Insumo	00006111	SINAPI	SERVENTE DE OBRAS	Mão de Obra	H	0,2500000	11,55	2,89	
				MO sem LS =>	11,07	LS =>	0,00	MO com LS =>	11,07
				Valor do BDI =>	4,22			Valor com BDI =>	19,65
						Quant. =>	304,7500000	Preço Total =>	5.986,96
7.2	Código	Banco	Descrição	Tipo	Und	Quant.	Valor Unit	Total	
Composição	88485	SINAPI	APLICAÇÃO DE FUNDO SELADOR ACRÍLICO EM PAREDES, UMA DEMÃO, AF_08/2014	PINT - PINTURAS	m²	1,0000000	1,97	1,97	
Composição Auxiliar	88310	SINAPI	PINTOR COM ENCARGOS COMPLEMENTARES	SEDI - SERVIÇOS DIVERSOS	H	0,0390000	20,33	0,79	
Composição Auxiliar	88318	SINAPI	SERVENTE COM ENCARGOS COMPLEMENTARES	SEDI - SERVIÇOS DIVERSOS	H	0,0140000	14,31	0,20	
Insumo	00006085	SINAPI	SELADOR ACRILICO OPACO PREMIUM INTERIOR/EXTERIOR	Material	L	0,1600000	6,17	0,99	
				MO sem LS =>	0,80	LS =>	0,00	MO com LS =>	0,80
				Valor do BDI =>	0,54			Valor com BDI =>	2,51
						Quant. =>	304,7500000	Preço Total =>	764,38
7.3	Código	Banco	Descrição	Tipo	Und	Quant.	Valor Unit	Total	
Composição	88487	SINAPI	APLICAÇÃO MANUAL DE PINTURA COM TINTA LÁTEX PVA EM PAREDES, DUAS DEMÃOS, AF_08/2014	PINT - PINTURAS	m²	1,0000000	11,06	11,06	
Composição Auxiliar	88318	SINAPI	SERVENTE COM ENCARGOS COMPLEMENTARES	SEDI - SERVIÇOS DIVERSOS	H	0,0480000	14,31	0,69	
Composição Auxiliar	88310	SINAPI	PINTOR COM ENCARGOS COMPLEMENTARES	SEDI - SERVIÇOS DIVERSOS	H	0,1300000	20,33	2,64	
Insumo	00007356	SINAPI	TINTA ACRILICA PREMIUM, COR BRANCO FOSCO	Material	L	0,3300000	23,46	7,74	
				MO sem LS =>	2,71	LS =>	0,00	MO com LS =>	2,71
				Valor do BDI =>	3,02			Valor com BDI =>	14,08
						Quant. =>	304,7500000	Preço Total =>	4.291,37
7.4	Código	Banco	Descrição	Tipo	Und	Quant.	Valor Unit	Total	
Composição	102213	SINAPI	PINTURA VERNIZ (INCOLOR) ALQUÍDICO EM MADEIRA, USO INTERNO E EXTERNO, 2 DEMÃOS, AF_01/2021	PINT - PINTURAS	m²	1,0000000	14,95	14,95	
Composição Auxiliar	88310	SINAPI	PINTOR COM ENCARGOS COMPLEMENTARES	SEDI - SERVIÇOS DIVERSOS	H	0,4718000	20,33	9,59	
Insumo	00005318	SINAPI	SOLVENTE DILUENTE A BASE DE AGUARRAS	Material	L	0,0271000	12,75	0,35	
Insumo	00010481	SINAPI	VERNIZ SINTETICO BRILHANTE PARA MADEIRA, COM FILTRO SOLAR, USO INTERNO E EXTERNO (BASE SOLVENTE)	Material	L	0,1804000	27,83	5,02	
				MO sem LS =>	7,81	LS =>	0,00	MO com LS =>	7,81
				Valor do BDI =>	4,08			Valor com BDI =>	19,03
						Quant. =>	11,3400000	Preço Total =>	215,85
8			LOUÇAS E METAIS						1.652,59
8.1	Código	Banco	Descrição	Tipo	Und	Quant.	Valor Unit	Total	
Composição	95470	SINAPI	VASO SANITARIO SIFONADO CONVENCIONAL COM LOUÇA BRANCA, INCLUSO CONJUNTO DE LIGAÇÃO PARA BACIA SANITÁRIA AJUSTÁVEL - FORNECIMENTO E INSTALAÇÃO. AF_10/2016	INHI - INSTALAÇÕES HIDROS SANITÁRIAS	UN	1,0000000	204,34	204,34	
Composição Auxiliar	95469	SINAPI	VASO SANITARIO SIFONADO CONVENCIONAL COM LOUÇA BRANCA - FORNECIMENTO E INSTALAÇÃO. AF_01/2020	INHI - INSTALAÇÕES HIDROS SANITÁRIAS	UN	1,0000000	197,53	197,53	
Insumo	00006142	SINAPI	CONJUNTO DE LIGACAO PARA BACIA SANITARIA AJUSTAVEL, EM PLASTICO BRANCO, COM TUBO, CANOPLA E ESPUDE	Material	UN	1,0000000	6,81	6,81	
				MO sem LS =>	12,33	LS =>	0,00	MO com LS =>	12,33
				Valor do BDI =>	55,83			Valor com BDI =>	260,17
						Quant. =>	2,0000000	Preço Total =>	520,33
8.2	Código	Banco	Descrição	Tipo	Und	Quant.	Valor Unit	Total	
Composição	2096	ORSE	Suporte para auxílio de deficientes físicos (barra de apoio) l = 50cm em tubo de ferro galvanizado d = 1 1/2"	Louças e Metais Sanitários	un	1,0000000	80,96	80,96	
Composição Auxiliar	10549	ORSE	Encargos Complementares - Servente	Provisórios	h	0,7000000	3,50	2,45	
Composição Auxiliar	10550	ORSE	Encargos Complementares - Pedreiro	Provisórios	h	0,7000000	3,37	2,36	
Insumo	00000370	SINAPI	AREIA MEDIA - POSTO JAZIDA/FORNECEDOR (RETIRADO NA JAZIDA, SEM TRANSPORTE)	Material	m³	0,0010000	52,50	0,05	
Insumo	00001379	SINAPI	CIMENTO PORTLAND COMPOSTO CP II-32	Material	KG	0,1460000	0,66	0,10	
Insumo	00004750	SINAPI	PEDREIRO	Mão de Obra	H	0,7000000	16,39	11,47	

Insumo	00006111	SINAPI	SERVENTE DE OBRAS	Mão de Obra	H	0,7000000	11,55	8,09
Insumo	00021012	SINAPI	TUBO ACO GALVANIZADO COM COSTURA, CLASSE LEVE, DN 40 MM (1 1/2"), E = 3,00 MM, *3,48* KG/M (NBR 5580)	Material	M	0,8000000	70,59	56,47
				MO sem LS =>		19,55	LS =>	0,00
				Valor do BDI =>		22,12	MO com LS =>	19,55
							Valor com BDI =>	103,08
						Quant. =>	2,0000000	Preço Total =>
								206,16
8.3	Código	Banco	Descrição	Tipo	Und	Quant.	Valor Unit	Total
Composição	4545	ORSE	Kit de acessórios para banheiro em ABS/Alumínio com 5 peças (01 cabide, 01 saboneteira, 01 papelreira, 01 porta-toalha rosto e 01 porta-toalha banho)	Louças e Metais Sanitários	un	1,0000000	52,58	52,58
Composição Auxiliar	10554	ORSE	Encargos Complementares - Encanador	Provisórios	h	1,0000000	3,42	3,42
Insumo	4232	ORSE	Kit de acessórios para banheiro em ABS/Alumínio com 5 peças (01 cabide, 01 saboneteira, 01 papelreira, 01 porta-toalha rosto e 01 porta-toalha banho)	Material	un	1,0000000	32,77	32,77
Insumo	00002698	SINAPI	ENCANADOR OU BOMBEIRO HIDRAULICO	Mão de Obra	H	1,0000000	16,39	16,39
				MO sem LS =>		16,39	LS =>	0,00
				Valor do BDI =>		14,36	MO com LS =>	16,39
							Valor com BDI =>	66,94
						Quant. =>	2,0000000	Preço Total =>
								133,89
8.4	Código	Banco	Descrição	Tipo	Und	Quant.	Valor Unit	Total
Composição	86895	SINAPI	BANCADA DE GRANITO CINZA POLIDO, DE 0,50 X 0,60 M, PARA LAVATÓRIO - FORNECIMENTO E INSTALAÇÃO. AF_01/2020	INHI - INSTALAÇÕES HIDROS SANITÁRIAS	UN	1,0000000	311,11	311,11
Composição Auxiliar	88316	SINAPI	SERVENTE COM ENCARGOS COMPLEMENTARES	SEDI - SERVIÇOS DIVERSOS	H	0,9811000	14,31	14,04
Composição Auxiliar	88274	SINAPI	MARMORISTA/GRANITEIRO COM ENCARGOS COMPLEMENTARES	SEDI - SERVIÇOS DIVERSOS	H	1,9209000	21,98	42,22
Insumo	00007568	SINAPI	BUCHA DE NYLON SEM ABA S10, COM PARAFUSO DE 6,10 X 65 MM EM ACO ZINCADO COM ROSCA SOBERBA, CABECA CHATA E FENDA PHILLIPS	Material	UN	6,0000000	0,61	3,66
Insumo	00011795	SINAPI	GRANITO PARA BANCADA, POLIDO, TIPO ANDORINHA/ QUARTZ/ CASTELO/ CORUMBA OU OUTROS EQUIVALENTES DA REGIAO. E= *2,5* CM	Material	m²	0,3770000	513,20	193,48
Insumo	00004823	SINAPI	MASSA PLASTICA PARA MARMORE/GRANITO	Material	KG	0,3844000	33,07	12,71
Insumo	00037329	SINAPI	REJUNTE EPOXI, QUALQUER COR	Material	KG	0,0154000	92,75	1,43
Insumo	00037590	SINAPI	SUPORTE MAO-FRANCESA EM ACO, ABAS IGUAIS 30 CM, CAPACIDADE MINIMA 60 KG. BRANCO	Material	UN	2,0000000	21,80	43,60
				MO sem LS =>		48,52	LS =>	0,00
				Valor do BDI =>		85,00	MO com LS =>	48,52
							Valor com BDI =>	396,11
						Quant. =>	2,0000000	Preço Total =>
								792,21
9			INSTALAÇÕES ELÉTRICAS					5.174,67
9.1	Código	Banco	Descrição	Tipo	Und	Quant.	Valor Unit	Total
Composição	91956	SINAPI	INTERRUPTOR SIMPLES (1 MÓDULO) COM INTERRUPTOR PARALELO (1 MÓDULO), 10A/250V, SEM SUPORTE E SEM PLACA - FORNECIMENTO E INSTALAÇÃO. AF_12/2015	INEL - INSTALAÇÃO ELÉTRICA/ELETRIFICAÇÃO E ILUMINAÇÃO EXTERNA	UN	1,0000000	33,23	33,23
Composição Auxiliar	88247	SINAPI	AUXILIAR DE ELETRICISTA COM ENCARGOS COMPLEMENTARES	SEDI - SERVIÇOS DIVERSOS	H	0,4720000	14,51	6,85
Composição Auxiliar	88264	SINAPI	ELETRICISTA COM ENCARGOS COMPLEMENTARES	SEDI - SERVIÇOS DIVERSOS	H	0,4720000	19,52	9,21
Insumo	00038113	SINAPI	INTERRUPTOR PARALELO 10A, 250V (APENAS MODULO)	Material	UN	1,0000000	9,72	9,72
Insumo	00038112	SINAPI	INTERRUPTOR SIMPLES 10A, 250V (APENAS MODULO)	Material	UN	1,0000000	7,46	7,46
				MO sem LS =>		13,50	LS =>	0,00
				Valor do BDI =>		9,08	MO com LS =>	13,50
							Valor com BDI =>	42,31
						Quant. =>	10,0000000	Preço Total =>
								423,08
9.2	Código	Banco	Descrição	Tipo	Und	Quant.	Valor Unit	Total
Composição	91997	SINAPI	TOMADA MÉDIA DE EMBUTIR (1 MÓDULO), 2P+T 20 A, INCLUINDO SUPORTE E PLACA - FORNECIMENTO E INSTALAÇÃO. AF_12/2015	INEL - INSTALAÇÃO ELÉTRICA/ELETRIFICAÇÃO E ILUMINAÇÃO EXTERNA	UN	1,0000000	28,55	28,55
Composição Auxiliar	91995	SINAPI	TOMADA MÉDIA DE EMBUTIR (1 MÓDULO), 2P+T 20 A, SEM SUPORTE E SEM PLACA - FORNECIMENTO E INSTALAÇÃO. AF_12/2015	INEL - INSTALAÇÃO ELÉTRICA/ELETRIFICAÇÃO E ILUMINAÇÃO EXTERNA	UN	1,0000000	21,33	21,33
Composição Auxiliar	91946	SINAPI	SUPORTE PARAFUSADO COM PLACA DE ENCAIXE 4" X 2" MÉDIO (1,30 M DO PISO) PARA PONTO ELÉTRICO - FORNECIMENTO E INSTALAÇÃO. AF_12/2015	INEL - INSTALAÇÃO ELÉTRICA/ELETRIFICAÇÃO E ILUMINAÇÃO EXTERNA	UN	1,0000000	7,22	7,22
				MO sem LS =>		10,89	LS =>	0,00
				Valor do BDI =>		7,80	MO com LS =>	10,89
							Valor com BDI =>	36,35
						Quant. =>	10,0000000	Preço Total =>
								363,50
9.3	Código	Banco	Descrição	Tipo	Und	Quant.	Valor Unit	Total
Composição	92008	SINAPI	TOMADA BAIXA DE EMBUTIR (2 MÓDULOS), 2P+T 10 A, INCLUINDO SUPORTE E PLACA - FORNECIMENTO E INSTALAÇÃO. AF_12/2015	INEL - INSTALAÇÃO ELÉTRICA/ELETRIFICAÇÃO E ILUMINAÇÃO EXTERNA	UN	1,0000000	38,11	38,11
Composição Auxiliar	91946	SINAPI	SUPORTE PARAFUSADO COM PLACA DE ENCAIXE 4" X 2" MÉDIO (1,30 M DO PISO) PARA PONTO ELÉTRICO - FORNECIMENTO E INSTALAÇÃO. AF_12/2015	INEL - INSTALAÇÃO ELÉTRICA/ELETRIFICAÇÃO E ILUMINAÇÃO EXTERNA	UN	1,0000000	7,22	7,22
Composição Auxiliar	92006	SINAPI	TOMADA BAIXA DE EMBUTIR (2 MÓDULOS), 2P+T 10 A, SEM SUPORTE E SEM PLACA - FORNECIMENTO E INSTALAÇÃO. AF_12/2015	INEL - INSTALAÇÃO ELÉTRICA/ELETRIFICAÇÃO E ILUMINAÇÃO EXTERNA	UN	1,0000000	30,89	30,89
				MO sem LS =>		13,78	LS =>	0,00
				Valor do BDI =>		10,41	MO com LS =>	13,78
							Valor com BDI =>	48,52

Antonio Ribeiro Barbosa Neto
 Engenheiro Civil
 CREA: 1917739540

FOLHA: 16
 PROC.: 160/2021
 RUBRICA: 8

						Quant. =>	10,0000000	Preço Total =>	485,22
9.4	Código	Banco	Descrição	Tipo	Und	Quant.	Valor Unit	Total	
Composição	97590	SINAPI	LUMINÁRIA TIPO PLAFON REDONDO COM VIDRO FOSCO, DE SOBREPOR, COM 1 LÂMPADA FLUORESCENTE DE 15 W, SEM REATOR - FORNECIMENTO E INSTALAÇÃO - AF_02/2020	INEL - INSTALAÇÃO ELÉTRICA/ELETRIFICAÇÃO E ILLUMINAÇÃO EXTERNA	UN	1,0000000	77,46	77,46	
Composição Auxiliar	88247	SINAPI	AUXILIAR DE ELETRICISTA COM ENCARGOS COMPLEMENTARES	SEDI - SERVIÇOS DIVERSOS	H	0,2231000	14,51	3,24	
Composição Auxiliar	88264	SINAPI	ELETRICISTA COM ENCARGOS COMPLEMENTARES	SEDI - SERVIÇOS DIVERSOS	H	0,5355000	19,52	10,45	
Insumo	00003803	SINAPI	LUMINÁRIA PLAFON REDONDO COM VIDRO FOSCO DIAMETRO *25* CM, PARA 1 LAMPADA, BASE E27, POTENCIA MAXIMA 40/60 W (NAO INCLUI LAMPADA)	Material	UN	1,0000000	54,20	54,20	
Insumo	00038191	SINAPI	LAMPADA FLUORESCENTE COMPACTA 2U BRANCA 15 W, BASE E27 (127/220 V)	Material	UN	1,0000000	9,58	9,58	
				MO sem LS =>	11,63	LS =>	0,00	MO com LS =>	11,63
				Valor do BDI =>	21,16			Valor com BDI =>	98,62
						Quant. =>	15,0000000	Preço Total =>	1.479,33
9.5	Código	Banco	Descrição	Tipo	Und	Quant.	Valor Unit	Total	
Composição	91927	SINAPI	CABO DE COBRE FLEXIVEL ISOLADO, 2,5 MM², ANTI-CHAMA 0,6/1,0 KV, PARA CIRCUITOS TERMINAIS - FORNECIMENTO E INSTALAÇÃO. AF_12/2015	INEL - INSTALAÇÃO ELÉTRICA/ELETRIFICAÇÃO E ILLUMINAÇÃO EXTERNA	M	1,0000000	5,26	5,26	
Composição Auxiliar	88264	SINAPI	ELETRICISTA COM ENCARGOS COMPLEMENTARES	SEDI - SERVIÇOS DIVERSOS	H	0,0300000	19,52	0,59	
Composição Auxiliar	88247	SINAPI	AUXILIAR DE ELETRICISTA COM ENCARGOS COMPLEMENTARES	SEDI - SERVIÇOS DIVERSOS	H	0,0300000	14,51	0,44	
Insumo	00001022	SINAPI	CABO DE COBRE, FLEXIVEL, CLASSE 4 OU 5, ISOLACAO EM PVC/A, ANTICHAMA BWF-B, COBERTURA PVC-ST1, ANTICHAMA BWF-B, 1 CONDUTOR, 0,6/1 KV, SECAO NOMINAL 2,5 MM2	Material	M	1,1900000	3,55	4,22	
Insumo	00021127	SINAPI	FITA ISOLANTE ADESIVA ANTICHAMA, USO ATE 750 V, EM ROLO DE 19 MM X 5 M	Material	UN	0,0090000	3,40	0,03	
				MO sem LS =>	0,85	LS =>	0,00	MO com LS =>	0,85
				Valor do BDI =>	1,44			Valor com BDI =>	6,70
						Quant. =>	150,0000000	Preço Total =>	1.004,55
9.6	Código	Banco	Descrição	Tipo	Und	Quant.	Valor Unit	Total	
Composição	91929	SINAPI	CABO DE COBRE FLEXIVEL ISOLADO, 4 MM², ANTI-CHAMA 0,6/1,0 KV, PARA CIRCUITOS TERMINAIS - FORNECIMENTO E INSTALAÇÃO. AF_12/2015	INEL - INSTALAÇÃO ELÉTRICA/ELETRIFICAÇÃO E ILLUMINAÇÃO EXTERNA	M	1,0000000	7,43	7,43	
Composição Auxiliar	88264	SINAPI	ELETRICISTA COM ENCARGOS COMPLEMENTARES	SEDI - SERVIÇOS DIVERSOS	H	0,0400000	19,52	0,78	
Composição Auxiliar	88247	SINAPI	AUXILIAR DE ELETRICISTA COM ENCARGOS COMPLEMENTARES	SEDI - SERVIÇOS DIVERSOS	H	0,0400000	14,51	0,58	
Insumo	00001021	SINAPI	CABO DE COBRE, FLEXIVEL, CLASSE 4 OU 5, ISOLACAO EM PVC/A, ANTICHAMA BWF-B, COBERTURA PVC-ST1, ANTICHAMA BWF-B, 1 CONDUTOR, 0,6/1 KV, SECAO NOMINAL 4 MM2	Material	M	1,1900000	5,08	6,05	
Insumo	00021127	SINAPI	FITA ISOLANTE ADESIVA ANTICHAMA, USO ATE 750 V, EM ROLO DE 19 MM X 5 M	Material	UN	0,0090000	3,40	0,03	
				MO sem LS =>	1,14	LS =>	0,00	MO com LS =>	1,14
				Valor do BDI =>	2,03			Valor com BDI =>	9,46
						Quant. =>	150,0000000	Preço Total =>	1.418,98
10			SERVIÇOS COMPLEMENTARES						897,38
10.1	Código	Banco	Descrição	Tipo	Und	Quant.	Valor Unit	Total	
Composição	10363	ORSE	Placa de sinalização em acrílico, dimensões 0.12 x 0.12 m, e=2mm	Sinalização Vertical	un	1,0000000	23,61	23,61	
Composição Auxiliar	10551	ORSE	Encargos Complementares - Carpinteiro	Provisórios	h	0,2500000	3,42	0,86	
Insumo	2682	ORSE	Parafuso c/ bucha S-6	Material	un	4,0000000	0,20	0,80	
Insumo	11143	ORSE	Placa de sinalização em acrílico, dimensões 0.12 x 0.12 m, e=2mm	Material	un	1,0000000	17,87	17,87	
Insumo	00001213	SINAPI	CARPINTEIRO DE FORMAS	Mão de Obra	H	0,2500000	16,39	4,10	
				MO sem LS =>	4,09	LS =>	0,00	MO com LS =>	4,09
				Valor do BDI =>	6,45			Valor com BDI =>	30,06
						Quant. =>	10,0000000	Preço Total =>	300,60
10.2	Código	Banco	Descrição	Tipo	Und	Quant.	Valor Unit	Total	
Composição	100754	SINAPI	PINTURA COM TINTA ACRÍLICA DE ACABAMENTO APLICADA A ROLO OU PINCEL SOBRE SUPERFÍCIES METÁLICAS (EXCETO PERFIL) EXECUTADO EM OBRA (02 DEMÃOS), AF_01/2020	PINT - PINTURAS	m²	1,0000000	20,73	20,73	
Composição Auxiliar	88310	SINAPI	PINTOR COM ENCARGOS COMPLEMENTARES	SEDI - SERVIÇOS DIVERSOS	H	0,9097000	20,33	18,49	
Insumo	00043649	SINAPI	TINTA ESMALTE BASE AGUA PREMIUM ACETINADO	Material	L	0,0792000	28,39	2,25	
				MO sem LS =>	15,06	LS =>	0,00	MO com LS =>	15,06
				Valor do BDI =>	5,86			Valor com BDI =>	26,39
						Quant. =>	22,6100000	Preço Total =>	596,76
11			LIMPEZA FINAL						495,76
11.1	Código	Banco	Descrição	Tipo	Und	Quant.	Valor Unit	Total	
Composição	2450	ORSE	Limpeza geral	Limpeza	m²	1,0000000	2,06	2,06	
Composição Auxiliar	10549	ORSE	Encargos Complementares - Servente	Provisórios	h	0,1000000	3,50	0,35	
Insumo	1997	ORSE	Sabão em pó	Material	kg	0,0050000	8,58	0,04	
Insumo	2414	ORSE	Vassoura plaçava	Material	un	0,0500000	10,50	0,53	
Insumo	00006111	SINAPI	SERVENTE DE OBRAS	Mão de Obra	H	0,1000000	11,55	1,16	
				MO sem LS =>	1,15	LS =>	0,00	MO com LS =>	1,15
				Valor do BDI =>	0,56			Valor com BDI =>	2,62
						Quant. =>	189,0200000	Preço Total =>	495,76
				Total sem BDI				99.561,57	
				Total do BDI				37.424,63	
				Total Geral				136.986,20	

Antonio Ribeiro Barbosa Neto
 Engenheiro Civil
 CREA: 1917739540

FOLHA: 18
 PROC.: 160/2021
 RUBRICA: 

Obra		Bancos	B.D.I.	Encargos Sociais
UBS MANGA		SINAPI - 09/2021 - Maranhão ORSE - 08/2021 - Sergipe SEINFRA - 027 - Ceará	27,32%	Não Desonerado: embutido nos preços unitário dos insumos de mão de obra, de acordo com as bases
Cronograma Físico e Financeiro				
Item	Descrição	Total Por Etapa	30 DIAS	60 DIAS
1	SERVIÇOS INICIAIS	100,00%	100,00%	
		13.309,01	13.309,01	
2	ESQUADRIAS	100,00%	100,00%	
		20.610,48	20610,48	
3	COBERTURA	100,00%	100,00%	
		17.721,99	17721,99	
4	REVESTIMENTO DE PAREDES	100,00%	40,00%	60,00%
		41.487,54	16595,02	24892,53
5	FORRO	100,00%		100,00%
		9.031,58		9031,58
6	PISO	100,00%		100,00%
		15.346,67		15346,67
7	PINTURA	100,00%		100,00%
		11.258,55		11258,55
8	LOUÇAS E METAIS	100,00%		100,00%
		1.652,59		1652,59
9	INSTALAÇÕES ELÉTRICAS	100,00%		100,00%
		5.174,67		5174,67
10	SERVIÇOS COMPLEMENTARES	100,00%		100,00%
		897,36		897,36
11	LIMPEZA FINAL	100,00%		100,00%
		495,76		495,76
Porcentagem			49,81%	50,19%
Custo			68.236,49	68749,70
Porcentagem Acumulado			49,81%	100,00%
Custo Acumulado			68.236,49	136.986,20

 Roberto Barbosa Neto
 Engenheiro Civil
 CRETA 1917739540

FOLHA: 18
 PROC.: 160/2021
 RUBRICA: 8

Obra:	Bancos	B.D.I.	Não Desonerado
UBS MANGA	SINAPI - 09/2021 - Maranhão ORSE - 08/2021 - Sergipe SEINFRA - 027 - Ceará	27,32%	Não Desonerado: embutido nos preços unitários dos insumos de mão de obra, de acordo com as bases
BDI			
Código	Descrição	Peso (%)	
AC	ADMINISTRAÇÃO CENTRAL	3,40 %	
S	SEGUROS	0,16 %	
R	RISCOS	0,50 %	
G	GARANTIAS	0,16 %	
DF	DESPESAS FINANCEIRAS	1,00 %	
L	LUCRO	6,80 %	
	PIS	0,50 %	
	COFINS	1,70 %	
	ISS	5,00 %	
	CPRB	4,50 %	
I	IMPOSTOS	11,70 %	
$BDI = (1+AC+S+R+G)*(1+DF)*(1+L)/(1-I)-1$ Método de cálculo recomendado pela TCU			27,32 %

Antonio Ribeiro Barbosa Neto
 Engenheiro Civil
 CREA: 1917739540

FOLHA: 19
 PROC.: 160/2021
 RUBRICA: 8

Obra		Bancos	B.D.I.	Encargos Sociais
UBS MANGA		SINAPI - 09/2021 - Maranhão ORSE - 08/2021 - Sergipe SEINFRA - 027 - Ceará	27,32%	Não Desonerado: embutido nos preços unitário dos insumos de mão de obra, de acordo com as bases.
Memória de Cálculo				
Item	Descrição	Und	Quant.	Memória de Cálculo
1	SERVIÇOS INICIAIS			
1.1	DEMOLIÇÃO DE REVESTIMENTO CERÂMICO, DE FORMA MANUAL, SEM REAPROVEITAMENTO. AF_12/2017	m²	41,76	= (8,96+8,44)*2,4
1.2	Demolição de reboco	m²	489,35	= ((17,2+17,2+8,96+10,96+7,86+19+14,54+8,44)*2,8)+((11,6+11,6+8,55)*3,2)+(8,55*4,5)+(11,20*1)+(14,25+2,45+14,25)*1,5
1.3	RETIRADA DE FORRO EM REGUAS DE PVC, INCLUSIVE RETIRADA DE PERFIS	m²	88,18	= (11,97+4,28+18,43+18,43+4,93+19,14+7,46+3,54)
1.4	REMOÇÃO DE TRAMA DE MADEIRA PARA COBERTURA, DE FORMA MANUAL, SEM REAPROVEITAMENTO. AF_12/2017	m²	127,07	= (123,25*1,031)
1.5	REMOÇÃO DE TELHAS, DE FIBROCIMENTO, METÁLICA E CERÂMICA, DE FORMA MANUAL, SEM REAPROVEITAMENTO. AF_12/2017	m²	127,07	= (123,25*1,031)
1.6	Demolição de piso cerâmico ou ladrilho	m²	88,18	= (11,97+4,28+18,43+18,43+4,93+19,14+7,46+3,54)
1.7	Demolição manual de piso cimentado sobre lastró de concreto - Rev 01	m²	90,14	= 90,14
1.8	REMOÇÃO DE PORTAS, DE FORMA MANUAL, SEM REAPROVEITAMENTO. AF_12/2017	m²	17,85	= ((5*0,80*2,10)+(0,6*2,10*1))+(0,90*2,10)+(2,50*2,10*1)
1.9	REMOÇÃO DE JANELAS, DE FORMA MANUAL, SEM REAPROVEITAMENTO. AF_12/2017	m²	4,1	= ((0,40*0,40)*5)+(1,10*1*3)
1.10	REMOÇÃO DE LUMINÁRIAS, DE FORMA MANUAL, SEM REAPROVEITAMENTO. AF_12/2017	UN	15,0	= 15
1.11	REMOÇÃO DE CABOS ELÉTRICOS, DE FORMA MANUAL, SEM REAPROVEITAMENTO. AF_12/2017	M	300,0	= 300
1.12	REMOÇÃO DE INTERRUPTORES/TOMADAS ELÉTRICAS, DE FORMA MANUAL, SEM REAPROVEITAMENTO. AF_12/2017	UN	16,0	= 16
1.13	Remoção de vaso sanitário	un	2,0	= 2
1.14	Remoção de pia	m²	0,6	= (0,6*0,5*2)
1.15	CARGA MANUAL E REMOÇÃO E ENTULHO COM TRANSPORTE ATÉ 1KM EM CAMINHAO BASCULANTE 6M3	M3	50,03	= (((17,2+17,2+8,96+10,96+7,86+19+14,54+8,44)*2,8)+((11,6+11,6+8,55)*3,2)+(8,55*4,5)+(11,20*1)+(14,25+2,45+14,25)*1,5)+(11,97+4,28+18,43+18,43+4,93+19,14+7,46+3,54)*0,03+((123,25*1,031)*0,05*2)+(90,14*0,05)+((5*0,80*2,10)+(0,6*2,10*1))+(0,90*2,10)+(2,50*2,10*1)*0,05+(0,6*0,1)
2	ESQUADRIAS			
2.1	MADEIRA			
2.1.1	KIT DE PORTA DE MADEIRA PARA PINTURA, SEMI-OCA (LEVE OU MÉDIA), PADRÃO MÉDIO, 90X210CM, ESPESSURA DE 3,5CM, ITENS INCLUSOS: DOBRADIÇAS, MONTAGEM E INSTALAÇÃO DO BATENTE, SEM FECHADURA - FORNECIMENTO E INSTALAÇÃO. AF_12/2019	UN	6,0	= 6
2.2	VIDRO			
2.2.1	Porta em vidro temperado 10mm, incolor, inclusive ferragens de fixação e instalação, exclusive puxador	m²	7,14	= (0,80*2,10)+(2,50*2,10)
2.2.3	JANELA DE ALUMÍNIO DE CORRER COM 2 FOLHAS PARA VIDROS, COM VIDROS, BATENTE, ACABAMENTO COM ACETATO OU BRILHANTE E FERRAGENS. EXCLUSIVE ALIZAR E CONTRAMARCO. FORNECIMENTO E INSTALAÇÃO. AF_12/2019	m²	3,3	= (3*1,10*1)
2.2.4	JANELA DE ALUMÍNIO TIPO MAXIM-AR, COM VIDROS, BATENTE E FERRAGENS. EXCLUSIVE ALIZAR, ACABAMENTO E CONTRAMARCO. FORNECIMENTO E INSTALAÇÃO. AF_12/2019	m²	0,8	= (5*0,40*0,40)
2.3	FERRO			
2.3.1	PORTA DE FERRO, DE ABRIR, TIPO GRADE COM CHAPA, COM GUARNIÇÕES. AF_12/2019	m²	4,2	= (5*0,40*0,40)
2.3.2	GRADIL EM FERRO FIXADO EM VÃOS DE JANELAS, FORMADO POR BARRAS CHATAS DE 25X4,8 MM. AF_04/2019	m²	9,35	= (2,50*2,10*1)+((0,40*0,40)*5)+(1,10*1*3)
3	COBERTURA			
3.1	TELHAMENTO COM TELHA CERÂMICA CAPA-CANAL, TIPO COLONIAL, COM ATÉ 2 ÁGUAS, INCLUSO TRANSPORTE VERTICAL. AF_07/2019	m²	127,07	= (123,25*1,031)
3.2	TRAMA DE MADEIRA COMPOSTA POR RIPAS, CAIBROS E TERÇAS PARA TELHADOS DE ATÉ 2 ÁGUAS PARA TELHA CERÂMICA CAPA-CANAL, INCLUSO TRANSPORTE VERTICAL. AF_07/2019	m²	127,07	= (123,25*1,031)
4	REVESTIMENTO DE PAREDES			
4.1	Reboco interno de parede, espessura 0,5cm, com argamassa 1:2 cal e areia	m²	320,81	= ((17,2+17,2+8,96+10,96+7,86+19+14,54+8,44)*2,8*1,10)
4.2	Reboco externo, de parede, com argamassa traço 1:4 (cal / areia), espessura 2,5 cm	m²	217,47	= ((11,60+11,60+8,55)*3,20)+(8,55*4,50)+(11,20*1)+(14,25+2,45+14,25)*1,50
4.3	EMBOÇO, PARA RECEBIMENTO DE CERÂMICA, EM ARGAMASSA TRAÇO 1:2:8, PREPARO MANUAL, APLICADO MANUALMENTE EM FACES INTERNAS DE PAREDES, PARA AMBIENTE COM ÁREA MAIOR QUE 10M2, ESPESSURA DE 2CM	m²	277,4	= ((8,96+8,44)*2,80)+(17,20+17,20+8,44+11,97+19,14+8,96+10,96+7,86)*2
4.4	Revestimento cerâmico para piso ou parede, 54 x 54 cm, Arielle, linha gretna, cor branca ou bege, ou similar, PEI-5, aplicado com argamassa industrializada ac-ii, rejuntado, exclusive regularização de base ou emboço	m²	277,4	= ((8,96+8,44)*2,80)+(17,20+17,20+8,44+11,97+19,14+8,96+10,96+7,86)*2
5	FORRO			
5.1	FORRO EM RÉGUAS DE PVC, FRISADO, PARA AMBIENTES COMERCIAIS, INCLUSIVE ESTRUTURA DE FIXAÇÃO. AF_05/2017_P	m²	97,0	= ((11,97+4,28+18,43+18,43+4,93+19,14+7,46+3,54)*1,10)
6	PISO			
6.1	Revestimento cerâmico para piso ou parede, 54 x 54 cm, Arielle, linha gretna, cor branca ou bege, ou similar, PEI-5, aplicado com argamassa industrializada ac-ii, rejuntado, exclusive regularização de base ou emboço	m²	101,41	= ((11,97+4,28+18,43+18,43+4,93+19,14+7,46+3,54)*1,15)

Antonio Ribeiro Barbosa Neto
 Engenheiro Civil
 CREA: 1917739540

FOLHA: 20
 PROC.: 160/3026
 RUBRICA: 8

6.2	PISO CIMENTADO, TRAÇO 1:3 (CIMENTO E AREIA), ACABAMENTO LISO, ESPESSURA 3,0 CM, PREPARO MECÂNICO DA ARGAMASSA. AF_09/2020	m²	99,15	= (90,14*1,10)
6.3	EXECUÇÃO DE PASSEIO (CALÇADA) OU PISO DE CONCRETO COM CONCRETO MOLDADO IN LOCO, FEITO EM OBRA, ACABAMENTO CONVENCIONAL, ESPESSURA 10 CM, ARMADO. AF_07/2016	m²	28,0	= (11,20*2,50)
7	PINTURA			
7.1	Emassamento de superfície, com aplicação de 02 demãos de massa corrida - R1	m²	304,75	= (((17,2+17,2+8,44+11,97+19,14+8,96+10,96+7,86)*(2,78-2)))+(((11,6+11,6+8,55)*3,2)+(8,55*4,5))+((11,2*1)+(14,25+2,45+14,25)*1,5))*1,10
7.2	APLICAÇÃO DE FUNDO SELADOR ACRÍLICO EM PAREDES, UMA DEMÃO. AF_06/2014	m²	304,75	= (((17,2+17,2+8,44+11,97+19,14+8,96+10,96+7,86)*(2,78-2)))+(((11,6+11,6+8,55)*3,2)+(8,55*4,5))+((11,2*1)+(14,25+2,45+14,25)*1,5))*1,10
7.3	APLICAÇÃO MANUAL DE PINTURA COM TINTA LÁTEX PVA EM PAREDES, DUAS DEMÃOS. AF_08/2014	m²	304,75	= (((17,2+17,2+8,44+11,97+19,14+8,96+10,96+7,86)*(2,78-2)))+(((11,6+11,6+8,55)*3,2)+(8,55*4,5))+((11,2*1)+(14,25+2,45+14,25)*1,5))*1,10
7.4	PINTURA VERNIZ (INCOLOR) ALQUÍDICO EM MADEIRA, USO INTERNO E EXTERNO, 2 DEMÃOS. AF_01/2021	m²	11,34	= (0,90*2,10*6)
8	LOUÇAS E METAIS			
8.1	VASO SANITÁRIO SIFONADO CONVENCIONAL COM LOUÇA BRANCA, INCLUSO CONJUNTO DE LIGAÇÃO PARA BACIA SANITÁRIA AJUSTÁVEL - FORNECIMENTO E INSTALAÇÃO. AF_10/2016	UN	2,0	= 2,0
8.2	Suporte para auxílio de deficientes físicos (barras de apoio) l = 50cm em tubo de ferro galvanizado d = 1 1/2"	un	2,0	= 2,0
8.3	Kit de acessórios para banheiro em ABS/Alumínio com 5 peças (01 cabide, 01 saboneteira, 01 papeladeira, 01 porta-toalha rosto e 01 porta-toalha banho)	un	2,0	= 2,0
8.5	BANCADA DE GRANITO CINZA POLIDO, DE 0,50 X 0,60 M, PARA LAVATÓRIO - FORNECIMENTO E INSTALAÇÃO. AF_01/2020	UN	2,0	=
9	INSTALAÇÕES ELÉTRICAS			
9.1	INTERRUPTOR SIMPLES (1 MÓDULO) COM INTERRUPTOR PARALELO (1 MÓDULO), 10A/250V, SEM SUPORTE E SEM PLACA - FORNECIMENTO E INSTALAÇÃO. AF_12/2015	UN	10,0	= 10
9.2	TOMADA MÉDIA DE EMBUTIR (1 MÓDULO), 2P+T 20 A, INCLUINDO SUPORTE E PLACA - FORNECIMENTO E INSTALAÇÃO. AF_12/2015	UN	10,0	= 10
9.3	TOMADA BAIXA DE EMBUTIR (2 MÓDULOS), 2P+T 10 A, INCLUINDO SUPORTE E PLACA - FORNECIMENTO E INSTALAÇÃO. AF_12/2015	UN	10,0	= 10
9.4	LUMINÁRIA TIPO PLAFON REDONDO COM VIDRO FOSCO, DE SOBREPOR, COM 1 LÂMPADA FLUORESCENTE DE 15 W, SEM REATOR - FORNECIMENTO E INSTALAÇÃO. AF_02/2020	UN	15,0	= 15,0
9.5	CABO DE COBRE FLEXÍVEL ISOLADO, 2,5 MM², ANTI-CHAMA 0,6/1,0 KV, PARA CIRCUITOS TERMINAIS - FORNECIMENTO E INSTALAÇÃO. AF_12/2015	M	150,0	= 150,0
9.6	CABO DE COBRE FLEXÍVEL ISOLADO, 4 MM², ANTI-CHAMA 0,6/1,0 KV, PARA CIRCUITOS TERMINAIS - FORNECIMENTO E INSTALAÇÃO. AF_12/2015	M	150,0	= 150,0
10	SERVIÇOS COMPLEMENTARES			
10.1	Placa de sinalização em acrílico, dimensões 0.12 x 0.12 m, e=2mm	un	10,0	= 10
10.2	PINTURA COM TINTA ACRÍLICA DE ACABAMENTO APLICADA A ROLO OU PINCEL SOBRE SUPERFÍCIES METÁLICAS (EXCETO PERFIL) EXECUTADO EM OBRA (02 DEMÃOS). AF_01/2020	m²	22,61	= (2,50*2,10*1)+(((0,40*0,40)*5)+((1,10*1)*3))+((11,20*1)*1,10)
11	LIMPEZA FINAL			
11.1	Limpeza geral	m²	189,02	= 189,02
			Total sem BDI	99.561,57
			Total do BDI	37.424,63
			Total Geral	136.986,20

Antonio Ribeiro Barbosa Neto
 Engenheiro Civil
 CREA: 1917739540