

*** DO OBJETIVO SOCIAL ***

CLÁUSULA TERCEIRA: A sociedade terá como objetivo social: Comércio atacadista de produtos de higiene, limpeza e conservação domiciliar, Comércio atacadista de produtos de higiene pessoal, Comércio varejista de produtos saneantes domissanitários, Serviços combinados para apoio a edifícios, exceto condomínios prediais, Limpeza em prédios e em domicílios, Serviços combinados de escritório e apoio administrativo, Serviços de organização de feiras, congressos, exposições e festas, Produção e promoção de eventos esportivos, Serviços de alimentação para eventos e recepções bufê, Filmagem de festas e eventos, Atividades de produção de fotografias aéreas e submarinas, Atividades de consultoria em gestão empresarial, exceto consultoria técnica específica, Consultoria em publicidade, Comércio varejista e atacadista de artigos de escritório e de papelaria, Comércio varejista e atacadista especializado de equipamentos e suprimentos de informática, Comércio varejista e atacadista de material elétrico, Comércio varejista especializado de eletrodomésticos e equipamentos de áudio e vídeo.

*** DO PRAZO DE DURAÇÃO ***

CLÁUSULA QUARTA: O prazo de duração da sociedade será por tempo indeterminado.

*** DO CAPITAL SOCIAL ***

CLÁUSULA QUINTA: O capital social é de R\$ 150.000,00 (cento e cinquenta mil reais), dividido em 150.000 (cento e cinquenta mil) quotas no valor nominal de R\$ 1,00 (um real) cada uma, totalmente integralizadas, em moeda corrente do país, e distribuídas conforme segue:

CAPITAL SUBSCRITO E INTEGRALIZADO

SÓCIO	QUOTAS	%	VALOR RS
RODRIGO GASPAR PINTO	150.000	100%	150.000,00
TOTAL	150.000	100%	150.000,00

*** DA RESPONSABILIDADE DOS SÓCIOS ***

CLÁUSULA SEXTA: A responsabilidade de cada sócio é restrita ao valor de suas quotas, mas todos respondem solidariamente pela integralização do capital social. (art. 1.052, CC/2002).

CLÁUSULA SÉTIMA: A administração da sociedade é exercida pelo sócio **RODRIGO GASPAR PINTO** que assumirá todas as operações e representará a sociedade ativa e passiva, judicial e extrajudicialmente.

CLÁUSULA OITAVA: O uso da denominação social será feito pelo administrador única e exclusivamente para os negócios da própria sociedade, vedada, no entanto em atividades estranhas ao interesse social.

CLÁUSULA NONA: O sócio poderá fixar uma retirada mensal, a título de "pró-labore", observadas as disposições regulamentares pertinentes.

*** DO EXERCÍCIO SOCIAL ***

CLÁUSULA DÉCIMA: Ao término de cada exercício social, em 31 de dezembro, o administrador prestará contas justificadas de sua administração, procedendo à elaboração do inventário, do balanço patrimonial e do balanço de resultado econômico, cabendo ao sócio, na proporção de suas quotas, os lucros ou perdas apuradas (art. 1.065, CC/2002).

Parágrafo Primeiro - A critério do sócio e no atendimento de interesses da própria sociedade, o total ou parte dos lucros poderão ser destinados à formação de Reservas de Lucros para futura destinação.

Parágrafo Segundo - A sociedade poderá também, distribuir lucros mensalmente, ou em períodos superiores, com base nos balancetes contábeis mensais e nos critérios de distribuição.

CLÁUSULA DÉCIMA PRIMEIRA: Nos quatro meses seguintes ao término do exercício social, o sócio deliberará sobre as contas e designará administrador (es), quando for o caso. (arts. 1.071 e 1.072, § 2º e art. 1.078, CC/2002).

*** DA DISSOLUÇÃO DA SOCIEDADE ***

CLÁUSULA DÉCIMA SEGUNDA: Falecendo o sócio a sociedade poderá continuar suas atividades com os herdeiros e/ou sucessores, mediante alvará judicial ou partilha, por sentença judicial ou escritura pública de partilha de bens. Não sendo possível ou inexistindo interesse destes, o valor dos haveres será apurado e liquidado com base na situação patrimonial da empresa, à data da ocorrência do evento, verificada em balanço especialmente levantado para este fim e partilhado entre os herdeiros.

*** DAS DISPOSIÇÕES GERAIS ***

CLÁUSULA DÉCIMA TERCEIRA: O administrador declara sob as penas da lei, que não está impedido de exercer a administração da sociedade, por lei especial ou em virtude de condenação criminal, ou por se encontrar sob os efeitos dela, ou sujeito a pena que vede, ainda que temporariamente, o acesso a cargos públicos ou por crime falimentar, de prevaricação, peita ou suborno, concussão, peculato ou contra a economia popular, contra o sistema financeiro nacional, contra normas de defesa da concorrência, contra as relações de consumo, a fé pública ou a propriedade. (art. 1.011, § 1º, CC/2002).

CLÁUSULA DÉCIMA QUARTA: A responsabilidade técnica quando exigida será exercida por profissionais devidamente credenciados pelos órgãos competentes, que terão total independência técnica para a execução dos trabalhos, conforme determinado em lei, e na forma por ela estabelecida.

CLÁUSULA DÉCIMA QUINTA: Os signatários deste instrumento, por unanimidade e na melhor forma de direito, renunciaram expressamente a qualquer ato ou fato anterior não contemplado nesta consolidação de contrato social.

CLÁUSULA DÉCIMA SEXTA: Fica eleito o foro da Comarca de São Luís - MA, para o exercício e o cumprimento dos direitos e obrigações resultantes deste contrato, renunciando a qualquer outro por mais privilegiado que seja.

E por em tudo estarem justos e contratados na melhor forma de direito, firmam o presente instrumento, assinando-o.

São Luís - MA, 23 de março de 2021.

Thaysa R. L. Cunha Pinto

THAYSA RAKEL LOPES CUNHA PINTO

Rodrigo Gaspar Pinto

RODRIGO GASPARE PINTO



TERMO DE AUTENTICIDADE

Eu, VITORHUGO DE AGUIAR BRANDAO, com inscrição ativa no CRC/MA, sob o n° 12734, inscrito no CPF n° 03535212308, DECLARO, sob as penas da Lei Penal, e sem prejuízo das sanções administrativas e cíveis, que este documento é autêntico e condiz com o original.

IDENTIFICAÇÃO DO(S) ASSINANTE(S)		
CPF	N° do Registro	Nome
03535212308	12734	VITORHUGO DE AGUIAR BRANDAO

CERTIFICO O REGISTRO EM 16/04/2021 16:13 SOB N° 20210391596.
PROTOCOLO: 210391596 DE 15/04/2021.
CÓDIGO DE VERIFICAÇÃO: 12102603632. CNPJ DA SEDE: 23611350000190.
NIRE: 21201038649. COM EFEITOS DO REGISTRO EM: 23/03/2021.
ROTHA COMERCIO E SERVIÇOS LTDA

JUCEMA

LÍLIAN THERESA RODRIGUES MENDONÇA
SECRETÁRIA-GERAL
www.empresafacil.ma.gov.br

SEGUNDA ALTERAÇÃO E CONSOLIDAÇÃO CONTRATUAL DA SOCIEDADE
EMPRESÁRIA LIMITADA

ROTHA COMÉRCIO E SERVIÇOS LTDA

Pelo presente instrumento particular, **RODRIGO GASPAS PINTO**, brasileiro, natural de São Luis - MA, casado em comunhão parcial de bens, nascido em 16/07/1990, administrador, portador da carteira de identidade nº 016095302000-6 GEJUSPC-MA, CPF-MF nº 039.365.003-04, residente e domiciliado na Rua Dezessete, nº 14, Cohatrac IV, CEP 65.054-480, São Luís - MA, único sócio componente da sociedade empresária limitada **ROTHA COMÉRCIO E SERVIÇOS LTDA**, estabelecida na Rua Maria Firmina, nº 10, São Francisco, CEP 65.076-230, São Luís - MA, inscrito na Junta Comercial do Estado do Maranhão, sob NIRE 21201038649 em 06/11/2015, e no CNPJ sob nº 23.611.350/0001-90, resolvem, assim, alterar e consolidar o contrato social da sociedade, e o fazem da seguinte forma:

Cláusula Primeira: O objeto social da sociedade passa a ser a exploração por conta própria no ramo de: Comércio atacadista de produtos de higiene, limpeza e conservação domiciliar, Comércio atacadista de produtos de higiene pessoal, Comércio varejista de produtos saneantes domissanitários, Serviços combinados para apoio a edifícios, exceto condomínios prediais, Limpeza em prédios e em domicílios, Serviços combinados de escritório e apoio administrativo, Serviços de organização de feiras, congressos, exposições e festas, Produção e promoção de eventos esportivos, Serviços de alimentação para eventos e recepções bufê, Filmagem de festas e eventos, Atividades de produção de fotografias aéreas e submarinas, Atividades de consultoria em gestão empresarial, exceto consultoria técnica específica, Consultoria em publicidade, Comércio varejista e atacadista de artigos de escritório e de papelaria, Comércio varejista e atacadista especializado de equipamentos e suprimentos de informática, Comércio varejista e atacadista de material elétrico, Comércio varejista especializado de eletrodomésticos e equipamentos de áudio e vídeo, Comércio atacadista de ferragens e ferramentas, Comércio atacadista de máquinas e equipamentos para uso industrial, Comércio atacadista de roupas e acessórios para uso profissional e de segurança do trabalho, Comércio varejista e atacadista de artigos de cama, mesa e banho, Comércio atacadista de máquinas, equipamentos para terraplenagem, mineração e construção, Aluguel de máquinas e equipamentos para construção sem operador, exceto andaimes, Aluguel de máquinas e equipamentos para escritório, Aluguel de outras máquinas e equipamentos comerciais e industriais sem operador, Comércio atacadista de máquinas e equipamentos para uso comercial, Preparação de canteiro e limpeza de terreno, Coleta de resíduos não-perigosos, Atividades paisagísticas, Comércio atacadista de máquinas, aparelhos e equipamentos para uso agropecuário, Montagem e desmontagem de andaimes e outras estruturas temporárias, Instalação e manutenção de sistemas centrais de ar condicionado, de ventilação e refrigeração, Comércio varejista especializado de peças e acessórios para aparelhos de uso doméstico e pessoal elétricos e eletrônicos, Comércio varejista de bebidas, Comércio atacadista de água mineral.

A VISTA DA MODIFICAÇÃO ORA AJUSTADA CONSOLIDA-SE O CONTRATO SOCIAL COM A SEGUINTE REDAÇÃO:

***** DA DENOMINAÇÃO E SEDE *****

CLÁUSULA PRIMEIRA: A sociedade girará sob o nome empresarial **ROTHA COMÉRCIO E SERVIÇOS LTDA**, e terá sede e domicílio na Rua Maria Firmina, nº 10, Bairro São Francisco, CEP 65076-230, São Luís, Maranhão

***** DA ABERTURA DE FILIAIS *****

CLÁUSULA SEGUNDA: A sociedade poderá a qualquer tempo, abrir ou fechar filial ou outra dependência, em qualquer ponto do território nacional, obedecendo às disposições legais vigentes, mediante alteração contratual assinada por todos os sócios.

***** DO OBJETIVO SOCIAL *****

CLÁUSULA TERCEIRA: A sociedade terá como objetivo social: Comércio atacadista de produtos de higiene, limpeza e conservação domiciliar, Comércio atacadista de produtos de higiene pessoal, Comércio varejista de produtos saneantes domissanitários, Serviços combinados para apoio a edifícios, exceto condomínios prediais, Limpeza em prédios e em domicílios, Serviços combinados de escritório e apoio administrativo, Serviços de organização de feiras, congressos, exposições e festas, Produção e promoção de eventos esportivos, Serviços de alimentação para eventos e recepções bufê, Filmagem de festas e eventos, Atividades de produção de fotografias aéreas e submarinas, Atividades de consultoria em gestão empresarial, exceto consultoria técnica específica, Consultoria em publicidade, Comércio varejista e atacadista de artigos de escritório e de papelaria, Comércio varejista e atacadista especializado de equipamentos e suprimentos de informática, Comércio varejista e atacadista de material elétrico, Comércio varejista especializado de eletrodomésticos e equipamentos de áudio e vídeo, Comércio atacadista de ferragens e ferramentas, Comércio atacadista de maquinas e equipamentos para uso industrial, Comércio atacadista de roupas e acessórios para uso profissional e de segurança do trabalho, Comércio varejista e atacadista de artigos de cama, mesa e banho, Comércio atacadista de maquinas, equipamentos para terraplenagem, mineração e construção, Aluguel de maquinas e equipamentos para construção sem operador, exceto andaimes, Aluguel de maquinas e equipamentos para escritório, Aluguel de outras maquinas e equipamentos comerciais e industriais sem operador, Comércio atacadista de maquinas e equipamentos para uso comercial, Preparação de canteiro e limpeza de terreno, Coleta de resíduos não-perigosos, Atividades paisagísticas, Comércio atacadista de maquinas, aparelhos e equipamentos para uso agropecuário, Montagem e desmontagem de andaimes e outras estruturas temporárias, Instalação e manutenção de sistemas centrais de ar condicionado, de ventilação e refrigeração, Comércio varejista especializado de peças e acessórios para aparelhos de uso doméstico e pessoal elétricos e eletrônicos, Comércio varejista de bebidas, Comércio atacadista de água mineral.

***** DO PRAZO DE DURAÇÃO *****

CLÁUSULA QUARTA: O prazo de duração da sociedade será por tempo indeterminado.

*** DO CAPITAL SOCIAL ***

CLÁUSULA QUINTA: O capital social é de R\$ 150.000,00 (cento e cinquenta mil reais), dividido em 150.000 (cento e cinquenta mil) quotas no valor nominal de R\$ 1,00 (um real) cada uma, totalmente integralizadas, em moeda corrente do país, e distribuídas conforme segue:

CAPITAL SUBSCRITO E INTEGRALIZADO

SÓCIO	QUOTAS	%	VALOR R\$
RODRIGO GASPAS PINTO	150.000	100%	150.000,00
TOTAL	150.000	100%	150.000,00

*** DA RESPONSABILIDADE DOS SÓCIOS ***

CLÁUSULA SEXTA: A responsabilidade de cada sócio é restrita ao valor de suas quotas, mas todos respondem solidariamente pela integralização do capital social. (art. 1.052, CC/2002).

CLÁUSULA SÉTIMA: A administração da sociedade é exercida pelo sócio **RODRIGO GASPAS PINTO** que assumirá todas as operações e representará a sociedade ativa e passiva, judicial e extrajudicialmente.

CLÁUSULA OITAVA: O uso da denominação social será feito pelo administrador única e exclusivamente para os negócios da própria sociedade, vedada, no entanto em atividades estranhas ao interesse social.

CLÁUSULA NONA: O sócio poderá fixar uma retirada mensal, a título de "pró-labore", observadas as disposições regulamentares pertinentes.

*** DO EXERCÍCIO SOCIAL ***

CLÁUSULA DÉCIMA: Ao término de cada exercício social, em 31 de dezembro, o administrador prestará contas justificadas de sua administração, procedendo à elaboração do inventário, do balanço patrimonial e do balanço de resultado econômico, cabendo ao sócio, na proporção de suas quotas, os lucros ou perdas apuradas (art. 1.065, CC/2002).

Parágrafo Primeiro - A critério do sócio e no atendimento de interesses da própria sociedade, o total ou parte dos lucros poderão ser destinados à formação de Reservas de Lucros para futura destinação.

Parágrafo Segundo - A sociedade poderá também, distribuir lucros mensalmente, ou em períodos superiores, com base nos balancetes contábeis mensais e nos critérios de distribuição.

CLÁUSULA DÉCIMA PRIMEIRA: Nos quatro meses seguintes ao término do exercício social, o sócio deliberará sobre as contas e designará administrador (es), quando for o caso. (arts. 1.071 e 1.072, § 2º e art. 1.078, CC/2002).

*** DA DISSOLUÇÃO DA SOCIEDADE ***

CLÁUSULA DÉCIMA SEGUNDA: Falecendo o sócio a sociedade poderá continuar suas atividades com os herdeiros e/ou sucessores, mediante alvará judicial ou partilha, por sentença judicial ou escritura pública de partilha de bens. Não sendo possível ou inexistindo interesse destes, o valor dos haveres será apurado e liquidado com base na situação patrimonial da empresa, à data da ocorrência do evento, verificada em balanço especialmente levantado para este fim e partilhado entre os herdeiros.

*** DAS DISPOSIÇÕES GERAIS ***

CLÁUSULA DÉCIMA TERCEIRA: O administrador declara sob as penas da lei, que não está impedido de exercer a administração da sociedade, por lei especial ou em virtude de condenação criminal, ou por se encontrar sob os efeitos dela, ou sujeito a pena que vede, ainda que temporariamente, o acesso a cargos públicos ou por crime falimentar, de prevaricação, peita ou suborno, concussão, peculato ou contra a economia popular, contra o sistema financeiro nacional, contra normas de defesa da concorrência, contra as relações de consumo, a fé pública ou a propriedade. (art. 1.011, § 1º, CC/2002).

CLÁUSULA DÉCIMA QUARTA: A responsabilidade técnica quando exigida será exercida por profissionais devidamente credenciados pelos órgãos competentes, que terão total independência técnica para a execução dos trabalhos, conforme determinado em lei, e na forma por ela estabelecida.

CLÁUSULA DÉCIMA QUINTA: Os signatários deste instrumento, por unanimidade e na melhor forma de direito, renunciam expressamente a qualquer ato ou fato anterior não contemplado nesta consolidação de contrato social.

CLÁUSULA DÉCIMA SEXTA: Fica eleito o foro da Comarca de São Luís - MA, para o exercício e o cumprimento dos direitos e obrigações resultantes deste contrato, renunciando a qualquer outro por mais privilegiado que seja.

E por em tudo estarem justos e contratados na melhor forma de direito, firmam o presente instrumento, assinando-o.

São Luís - MA, 20 de setembro de 2021.

RODRIGO GASPAR PINTO



MINISTÉRIO DA ECONOMIA
Secretaria Especial de Desburocratização, Gestão e Governo Digital
Secretaria de Governo Digital
Departamento Nacional de Registro Empresarial e Integração

FOLHA: 669
PÁGINA: 691/2023
RUBRICA: Página 5 de 5

ASSINATURA ELETRÔNICA

Certificamos que o ato da empresa ROTH COMERCIO E SERVIÇOS LTDA consta assinado digitalmente por:

IDENTIFICAÇÃO DO(S) ASSINANTE(S)	
CPF/CNPJ	Nome
03936500304	RODRIGO GASPAR PINTO

CERTIFICO O REGISTRO EM 29/09/2021 11:14 SOB Nº 20211223883.
PROTOCOLO: 211223883 DE 29/09/2021.
CÓDIGO DE VERIFICAÇÃO: 12107221940. CNPJ DA SEDE: 23611350000190.
NIRE: 21201038649. COM EFEITOS DO REGISTRO EM: 20/09/2021.
ROTHA COMERCIO E SERVIÇOS LTDA

JUCEMA

LÍLIAN THERESA RODRIGUES MENDONÇA
SECRETÁRIA-GERAL
www.empresafacil.ma.gov.br

A validade deste documento, se impresso, fica sujeito à comprovação de sua autenticidade nos respectivos portais, informando seus respectivos códigos de verificação.

ALTERAÇÃO CONTRATUAL E CONSOLIDAÇÃO DA EMPRESA ROTHA COMERCIO E SERVIÇOS LTDA

Pelo presente instrumento, **RODRIGO GASPAS PINTO**, Brasileiro, casado em comunhão parcial de bens, Empresário, Nascido em 16/07/1990, portador do RG nº 0160953020006 SSP/MA e do CPF: 039.365.003-04, residente e domiciliado na Rua Dezessete, Nº 14, Bairro: Cohatrac IV, na cidade de São Luís - MA, CEP: 65.054-480, único titular da empresa, **ROTHA COMERCIO E SERVIÇOS LTDA**, inscrita no CNPJ sob Nº **23.611.350/0001-90**, estabelecida na Rua Maria Firmina, Nº 10, Bairro: São Francisco, na cidade de São Luís - MA, CEP: 65.076-230, conforme Contrato Social de constituição registrado na Junta Comercial do Estado do Maranhão - **JUCEMA**, resolve alterar e consolidar seu contrato social de acordo com as cláusulas seguintes:

CLÁUSULA PRIMEIRA: Neste ato o objeto social da empresa passará para:

Comércio atacadista de produtos de higiene, limpeza e conservação domiciliar: Comércio atacadista de máquinas, aparelhos e equipamentos para uso agropecuário; partes e peças: Comércio atacadista de máquinas, equipamentos para terraplenagem, mineração e construção; partes e peças: Comércio atacadista de máquinas e equipamentos para uso industrial; partes e peças: Comércio atacadista de máquinas e equipamentos para uso comercial; partes e peças: Comércio atacadista de outras máquinas e equipamentos não especificados anteriormente; partes e peças: Comércio varejista de bebidas: Comércio varejista de livros: Coleta de resíduos não-perigosos: Preparação de canteiro e limpeza de terreno: Instalação e manutenção de sistemas centrais de ar condicionado, de ventilação e refrigeração: Montagem e desmontagem de andaimes e outras estruturas temporárias: Comércio atacadista de água mineral: Comércio atacadista de artigos de cama, mesa e banho: Comércio atacadista de roupas e acessórios para uso profissional e de segurança do trabalho: Comércio atacadista de produtos de higiene pessoal: Comércio atacadista de artigos de escritório e de papelaria: Comércio atacadista de livros, jornais e outras publicações: Comércio atacadista de móveis e artigos de colchoaria: Comércio atacadista de equipamentos de informática: Comércio atacadista de ferragens e ferramentas: Comércio atacadista de material elétrico: Comércio varejista de material elétrico: Comércio varejista especializado de eletrodomésticos e equipamentos de áudio e vídeo: Comércio varejista de móveis: Comercio varejista de artigos de cama, mesa e banho: Comércio varejista especializado de peças e acessórios para aparelhos eletroeletrônicos para uso doméstico, exceto informática e comunicação: Comércio varejista de artigos de papelaria: Comércio varejista de produtos saneantes domissanitários: Serviços de alimentação para eventos e recepções - bufê: Atividades de consultoria em gestão empresarial, exceto consultoria técnica específica: Consultoria em publicidade: Filmagem de festas e eventos: Aluguel de máquinas e equipamentos para construção sem operador, exceto andaimes: Aluguel de máquinas e equipamentos para escritório: Aluguel de outras máquinas e equipamentos comerciais e industriais não especificados anteriormente, sem operador: Serviços combinados para apoio a edifícios,

exceto condomínios prediais: Limpeza em prédios e em domicílios: Atividades de limpeza não especificadas anteriormente: Atividades paisagísticas: Serviços combinados de escritório e apoio administrativo: Serviços de organização de feiras, congressos, exposições e festas: Produção e promoção de eventos esportivos: Comércio varejista especializado de equipamentos e suprimentos de informática: Comércio varejista de mercadorias em geral, com predominância de produtos alimentícios - minimercados, mercearias e armazéns: Fabricação de móveis com predominância de madeira: Fabricação de móveis com predominância de metal: Serviços de montagem de móveis de qualquer material: Coleta de resíduos perigosos: Comércio varejista de artigos de armarinho: Comércio varejista de artigos de colchoaria: Confeção de peças do vestuário, exceto roupas íntimas e as confeccionadas sob medida: Fabricação de artigos do vestuário, produzidos em malharias e tricotagens, exceto meias: Confeção de roupas profissionais, exceto sob medida.

Vista as modificações ora ajustadas consolida-se o contrato social com as seguintes cláusulas:

Cláusula Primeira: A sociedade empresaria limitada gira sob o nome empresarial de **ROTHA COMERCIO E SERVIÇOS LTDA** sendo regida de conformidade com o Código Civil Brasileiro Lei nº. 10.406/2002.

Cláusula Segunda: A sociedade tem sua sede e domicílio na Rua Maria Firmina, Nº 10, Bairro: São Francisco, na cidade de São Luís - MA, CEP: 65.076-230.

Cláusula Terceira: A sociedade tem como objeto social:

Comércio atacadista de produtos de higiene, limpeza e conservação domiciliar: Comércio atacadista de máquinas, aparelhos e equipamentos para uso agropecuário; partes e peças: Comércio atacadista de máquinas, equipamentos para terraplenagem, mineração e construção; partes e peças: Comércio atacadista de máquinas e equipamentos para uso industrial; partes e peças: Comércio atacadista de máquinas e equipamentos para uso comercial; partes e peças: Comércio atacadista de outras máquinas e equipamentos não especificados anteriormente; partes e peças: Comércio varejista de bebidas: Comércio varejista de livros: Coleta de resíduos não-perigosos: Preparação de canteiro e limpeza de terreno: Instalação e manutenção de sistemas centrais de ar condicionado, de ventilação e refrigeração: Montagem e desmontagem de andaimes e outras estruturas temporárias: Comércio atacadista de água mineral: Comércio atacadista de artigos de cama, mesa e banho: Comércio atacadista de roupas e acessórios para uso profissional e de segurança do trabalho: Comércio atacadista de produtos de higiene pessoal: Comércio atacadista de artigos de escritório e de papelaria: Comércio atacadista de livros, jornais e outras publicações: Comércio atacadista de móveis e artigos de colchoaria: Comércio atacadista de equipamentos de informática: Comércio atacadista de ferragens e ferramentas: Comércio atacadista de material elétrico: Comércio varejista de material elétrico: Comércio varejista especializado de eletrodomésticos e equipamentos de áudio e vídeo: Comércio varejista de móveis: Comércio varejista de artigos de cama, mesa e banho: Comércio varejista especializado de peças e acessórios para aparelhos eletroeletrônicos para uso doméstico, exceto informática e comunicação: Comércio varejista de artigos de papelaria: Comércio varejista de produtos saneantes domissanitários: Serviços de alimentação para eventos e recepções - bufê: Atividades de consultoria em gestão empresarial, exceto consultoria técnica específica:

Consultoria em publicidade: Filmagem de festas e eventos: Aluguel de máquinas e equipamentos para construção sem operador, exceto andaimes: Aluguel de máquinas e equipamentos para escritório: Aluguel de outras máquinas e equipamentos comerciais e industriais não especificados anteriormente, sem operador: Serviços combinados para apoio a edifícios, exceto condomínios prediais: Limpeza em prédios e em domicílios: Atividades de limpeza não especificadas anteriormente: Atividades paisagísticas: Serviços combinados de escritório e apoio administrativo: Serviços de organização de feiras, congressos, exposições e festas: Produção e promoção de eventos esportivos: Comércio varejista especializado de equipamentos e suprimentos de informática: Comércio varejista de mercadorias em geral, com predominância de produtos alimentícios - minimercados, mercearias e armazéns: Fabricação de móveis com predominância de madeira: Fabricação de móveis com predominância de metal: Serviços de montagem de móveis de qualquer material: Coleta de resíduos perigosos: Comercio varejista de artigos de armarinho: Comércio varejista de artigos de colchoaria: Confecção de peças do vestuário, exceto roupas íntimas e as confeccionadas sob medida: Fabricação de artigos do vestuário, produzidos em malharias e tricotagens, exceto meias: Confecção de roupas profissionais, exceto sob medida.

Cláusula Quarta: A sociedade tem seu prazo de duração que é indeterminado (art. 997, III, da Lei 10.406/2002).

Cláusula Quinta: O capital social é representado pela importância **R\$ 150.000,00** (cento e cinquenta mil reais) dividido em **150.000** (cento e cinquenta mil) quotas no valor nominal de R\$ 1,00 (um real) cada, integralizados em moeda corrente do país da seguinte forma: (art. 997, III e art. 1.055 da Lei 10.406/2002).

	QUOTAS INTEGRALIZADAS	VALOR
RODRIGO GASPAR PINTO	150.000	150.000,00
Total	150.000	150.000,00

Parágrafo Único: A responsabilidade do titular é restrita ao valor de suas quotas, respondendo solidariamente pela integralização do capital social, conforme previsto no art. 1.052 do CC, da Lei nº. 10.406/02.

Cláusula Sexta: As quotas são indivisíveis e não poderão ser cedidas ou transferidas a terceiros sem o consentimento do titular, a quem fica assegurado, em igualdade de condições e preço, o direito de preferência para aquisição se postas à venda, após terem sido oferecidas ao outro sócio, que terá o direito de preferência na aquisição das referidas quotas, pelo prazo de 30 (trinta) dias contados do recebimento do aviso, por escrito, do sócio disposto a ceder ou transferir suas quotas. Decorrido este prazo sem o exercício do direito de preferência acima, o sócio disposto a ceder ou transferir suas quotas poderá fazê-lo a terceiros, desde que nos mesmos termos e condições oferecidos ao outro sócio, que se compromete a assinar todos os documentos

necessários a efetivar a cessão e transferência das quotas formalizando a cessão com a alteração contratual pertinente, conforme artigos 1.056 e 1.057 da Lei nº. 10.406/02.

Cláusula Sétima: A administração da sociedade caberá ao titular **RODRIGO GASPAS PINTO** assinando isoladamente, todos os documentos de interesse da sociedade com todos os poderes que lhe reconhecer o cargo na empresa. Ficando autorizado o uso do nome empresarial pelos sócios, vedado, no entanto o uso em atividades estranhas ao interesse social tais como avais, fianças, empréstimos ou assumir obrigações sejam em favor de quaisquer dos quotistas ou de terceiros, bem como onerar ou alienar bens imóveis da sociedade, sem autorização prévia e por escrito dos outros sócios conforme previsto nos arts. 997 inciso VI, 1.013, 1.015 e 1.064 da Lei nº. 10.406/2002.

Cláusula Oitava: Da Retirada de Pró-Labore

O titular poderá de comum acordo fixar uma retirada mensal a título de pró-labore, observadas as disposições regulamentares pertinentes.

Cláusula Nona: Ao término de cada exercício social, em 31 de dezembro, de cada ano, o titular procederá à elaboração das demonstrações financeiras legalmente exigidas, com vistas a prestar contas justificadas de sua administração, sendo que os lucros auferidos ou prejuízos apurados serão distribuídos ou suportados pelos sócios na proporção de suas cotas, conforme previsto no art. 1.065 da Lei nº. 10.406/02.

Cláusula Décima: Nos quatro meses seguintes ao término do exercício social, o titular deliberará sobre as contas e designarão administradores quando for o caso, conforme previsto nos artigos 1.071 e 1.072, § 2º e art. 1.078, da Lei 10.406/02.

Cláusula Décima Primeira: Falecendo ou interditado o titular, a Sociedade continuará suas atividades com os herdeiros sucessores e o incapaz. Não sendo possível ou inexistindo interesse destes ou do (s) Sócio (s) remanescente (s), o valor de seus haveres será apurado e liquidado com base na situação patrimonial da Sociedade, à data resolução, verificada em balanço especialmente levantado.

Cláusula Décima Segunda: O administrador declara sob as penas da lei, que não se acha impedida de exercer a administração da sociedade, por lei especial, ou em virtude de condenação criminal, ou por se encontrar sob os efeitos dela, a pena que vede ainda que temporariamente o acesso a cargos públicos; ou por crime falimentar, de prevaricação, peita ou suborno, concussão, peculato, ou contra a economia popular, contra o sistema financeiro nacional, contra as normas de defesa da concorrência, contra as relações de consumo, fé pública ou a propriedade nos termos do art. 1.011, § 1º, da Lei 10.406/2002, bem como, não se acham incursos na proibição de arquivamento previsto na Lei 8.934/94.

Cláusula Décima Terceira: Fica eleito o São Luís - MA, para dirimir dúvidas ou casos omissos da presente sociedade, os quais possam surgir e não haja condições de saná-las amigavelmente.

E, por estarem em perfeito acordo em tudo quanto neste instrumento particular foi lavrado, obrigam-se a cumprir o presente Instrumento, assinando-a em 01 (uma) via de igual teor e forma.

São Luís - MA, 12 de setembro de 2022

RODRIGO GASPAR PINTO



MINISTÉRIO DA ECONOMIA
Secretaria Especial de Desburocratização, Gestão e Governo Digital
Secretaria de Governo Digital
Departamento Nacional de Registro Empresarial e Integração

FOLHA: 678
PROC.: 69/2022
RUBRICA: 8 Página 6 de 6

ASSINATURA ELETRÔNICA

Certificamos que o ato da empresa ROTH COMERCIO E SERVIÇOS LTDA consta assinado digitalmente por:

IDENTIFICAÇÃO DO(S) ASSINANTE(S)	
CPF/CNPJ	Nome
03936500304	RODRIGO GASPAR PINTO

CERTIFICO O REGISTRO EM 13/09/2022 08:05 SOB Nº 20221113347.
PROTOCOLO: 221113347 DE 13/09/2022.
CÓDIGO DE VERIFICAÇÃO: 12211991259. CNPJ DA SEDE: 23611350000190.
NIRE: 21201038649. COM EFEITOS DO REGISTRO EM: 12/09/2022.
ROTHA COMERCIO E SERVIÇOS LTDA

JUCEMA

CARLOS ANDRÉ DE MORAES PEREIRA
SECRETÁRIO-GERAL
www.empresafacil.ma.gov.br

A validade deste documento, se impresso, fica sujeito à comprovação de sua autenticidade nos respectivos portais, informando seus respectivos códigos de verificação.

Secretaria da Micro e Pequena Empresa
Secretaria da Racionalização e Simplificação
Departamento de Registro Empresarial e Integração
Junta Comercial do Estado do Maranhão - JUCEMA

FOLHA: 676
PROC.: 09/2022 Página 1 de 2
RUBRICA: [assinatura]

DECLARAÇÃO DE REENQUADRAMENTO DE MICROEMPRESA COMO EMPRESA DE PEQUENO PORTE

Ilmo. Sr. Presidente da Junta Comercial do Estado do Maranhão - JUCEMA

A Sociedade **ROTHA COMERCIO E SERVIÇOS LTDA**, com contrato social registrado na Junta Comercial em 06/11/2015, NIRE: **21201038649**, CNPJ: **23.611.350/0001-90**, estabelecido(a) na RUA MARIA FIRMINA, 10, SAO FRANCISCO, São Luís - MA, CEP: 65076-230, requer a Vossa Senhoria o arquivamento do presente instrumento e declara, sob as penas da Lei, que se reenquadra da condição de MICROEMPRESA PARA EMPRESA DE PEQUENO PORTE, nos termos da Lei Complementar nº 123, de 14/12/2006.

Código do ato: 307

Descrição do Ato: REENQUADRAMENTO DE MICROEMPRESA COMO
EMPRESA DE PEQUENO PORTE

São Luís - MA, 06/04/2022

RODRIGO GASPAR PINTO
Sócio/Administrador



MINISTÉRIO DA ECONOMIA
Secretaria Especial de Desburocratização, Gestão e Governo Digital
Secretaria de Governo Digital
Departamento Nacional de Registro Empresarial e Integração

FOLHA: 677
PROC.: 69/1023
RUBRICA: Página 2 de 2

ASSINATURA ELETRÔNICA

Certificamos que o ato da empresa ROTH COMERCIO E SERVIÇOS LTDA consta assinado digitalmente por:

IDENTIFICAÇÃO DO(S) ASSINANTE(S)	
CPF/CNPJ	Nome
03936500304	RODRIGO GASPAR PINTO

CERTIFICO O REGISTRO EM 06/04/2022 15:31 SOB N° 20220426147.
PROTOCOLO: 220426147 DE 06/04/2022.
CÓDIGO DE VERIFICAÇÃO: 12204370600. CNPJ DA SEDE: 23611350000190.
NIRE: 21201038649. COM EFEITOS DO REGISTRO EM: 06/04/2022.
ROTH COMERCIO E SERVIÇOS LTDA

JUCEMA

LARISSA ROCHA DA SILVA
SECRETÁRIA-GERAL
www.empresafacil.ma.gov.br

A validade deste documento, se impresso, fica sujeito à comprovação de sua autenticidade nos respectivos portais, informando seus respectivos códigos de verificação.



MINISTÉRIO DA FAZENDA
Secretaria da Receita Federal do Brasil
Procuradoria-Geral da Fazenda Nacional

**CERTIDÃO POSITIVA COM EFEITOS DE NEGATIVA DE DÉBITOS RELATIVOS AOS TRIBUTOS
FEDERAIS E À DÍVIDA ATIVA DA UNIÃO**

Nome: **ROTHA COMERCIO E SERVICOS LTDA**
CNPJ: **23.611.350/0001-90**

Ressalvado o direito de a Fazenda Nacional cobrar e inscrever quaisquer débitos de responsabilidade do sujeito passivo acima identificado que vierem a ser apuradas, é certificado que:

1. constam débitos administrados pela Secretaria da Receita Federal do Brasil (RFB) com exigibilidade suspensa nos termos do art. 151 da Lei nº 5.172, de 25 de outubro de 1966 - Código Tributário Nacional (CTN), ou objeto de decisão judicial que determina sua desconsideração para fins de certificação da regularidade fiscal, ou ainda não vencidos; e
2. não constam inscrições em Dívida Ativa da União (DAU) na Procuradoria-Geral da Fazenda Nacional (PGFN).

Conforme disposto nos arts. 205 e 206 do CTN, este documento tem os mesmos efeitos da certidão negativa.

Esta certidão é válida para o estabelecimento matriz e suas filiais e, no caso de ente federativo, para todos os órgãos e fundos públicos da administração direta a ele vinculados. Refere-se à situação do sujeito passivo no âmbito da RFB e da PGFN e abrange inclusive as contribuições sociais previstas nas alíneas 'a' a 'd' do parágrafo único do art. 11 da Lei nº 8.212, de 24 de julho de 1991.

A aceitação desta certidão está condicionada à verificação de sua autenticidade na Internet, nos endereços <<http://rfb.gov.br>> ou <<http://www.pgfn.gov.br>>.

Certidão emitida gratuitamente com base na Portaria Conjunta RFB/PGFN nº 1.751, de 2/10/2014.
Emitida às 05:59:16 do dia 02/03/2023 <hora e data de Brasília>.
Válida até 29/08/2023.

Código de controle da certidão: **04FF.9CF1.52B2.7D20**
Qualquer rasura ou emenda invalidará este documento.

Voltar

Imprimir

**Certificado de Regularidade
do FGTS - CRF**

Inscrição: 23.611.350/0001-90
Razão Social: ROTH COMERCIO E SERVICOS LTDA EPP
Endereço: R MARIA FIRMINA 10 / SAO FRANCISCO / SAO LUIS / MA / 65076-230

A Caixa Econômica Federal, no uso da atribuição que lhe confere o Art. 7, da Lei 8.036, de 11 de maio de 1990, certifica que, nesta data, a empresa acima identificada encontra-se em situação regular perante o Fundo de Garantia do Tempo de Serviço - FGTS.

O presente Certificado não servirá de prova contra cobrança de quaisquer débitos referentes a contribuições e/ou encargos devidos, decorrentes das obrigações com o FGTS.

Validade: 15/08/2023 a 13/09/2023

Certificação Número: 2023081508154472379400

Informação obtida em 26/08/2023 00:14:59

A utilização deste Certificado para os fins previstos em Lei esta condicionada a verificação de autenticidade no site da Caixa:
www.caixa.gov.br



PODER JUDICIÁRIO
JUSTIÇA DO TRABALHO

CERTIDÃO NEGATIVA DE DÉBITOS TRABALHISTAS

Nome: ROTH COMERCIO E SERVICOS LTDA (MATRIZ E FILIAIS)
CNPJ: 23.611.350/0001-90
Certidão nº: 16156283/2023
Expedição: 17/04/2023, às 20:35:14
Validade: 14/10/2023 - 180 (cento e oitenta) dias, contados da data de sua expedição.

Certifica-se que **ROTH COMERCIO E SERVICOS LTDA (MATRIZ E FILIAIS)**, inscrito(a) no CNPJ sob o nº **23.611.350/0001-90**, **NÃO CONSTA** como inadimplente no Banco Nacional de Devedores Trabalhistas. Certidão emitida com base nos arts. 642-A e 883-A da Consolidação das Leis do Trabalho, acrescentados pelas Leis ns.º 12.440/2011 e 13.467/2017, e no Ato 01/2022 da CGJT, de 21 de janeiro de 2022. Os dados constantes desta Certidão são de responsabilidade dos Tribunais do Trabalho.

No caso de pessoa jurídica, a Certidão atesta a empresa em relação a todos os seus estabelecimentos, agências ou filiais.

A aceitação desta certidão condiciona-se à verificação de sua autenticidade no portal do Tribunal Superior do Trabalho na Internet (<http://www.tst.jus.br>).

Certidão emitida gratuitamente.

INFORMAÇÃO IMPORTANTE

Do Banco Nacional de Devedores Trabalhistas constam os dados necessários à identificação das pessoas naturais e jurídicas inadimplentes perante a Justiça do Trabalho quanto às obrigações estabelecidas em sentença condenatória transitada em julgado ou em acordos judiciais trabalhistas, inclusive no concernente aos recolhimentos previdenciários, a honorários, a custas, a emolumentos ou a recolhimentos determinados em lei; ou decorrentes de execução de acordos firmados perante o Ministério Público do Trabalho, Comissão de Conciliação Prévia ou demais títulos que, por disposição legal, contiver força executiva.

INSC. ESTADUAL: 12.478.805-0 ÚLTIMA ALTERAÇÃO: 29/09/2021
 RAZÃO SOCIAL: ROTH COMERCIO E SERVICOS LTDA

SITUAÇÃO FISCAL: REGULAR SERASA: Não
 MOTIVOS FISCAIS:

SITUAÇÃO CADASTRAL: ATIVO
 MOTIVO CADASTRAL: --

DADOS GERAIS
 CPF/CNPJ: 23.611.350/0001-90 INSC. CENTRALIZADORA: --
 RAZÃO SOCIAL: ROTH COMERCIO E SERVICOS LTDA TIPO PESSOA: JURÍDICA
 NIRE: 21201038649 CAPITAL SOCIAL: 150.000,00
 INÍCIO DE ATIVIDADES: 06/11/2015 UFRE: 46 - UFRE/SÃO LUÍS
 AGÊNCIA REGIONAL: 01 - AGÊNCIA DE SAO LUIS CAT. DO ESTABELECIMENTO: MATRIZ OU UNICO
 TIPO DE SOCIEDADE: SOCIEDADE EMPRESÁRIA LIMITADA
 REGIME DE PAG.: SIMPLES NACIONAL DATA OBRIG. EFD: --
 DATA OBRIG. NFE: 01/04/2010 ÁREA UTILIZADA: 2000
 CORREIO ELETRÔNICO: THAYSALOPES@HOTMAIL.COM

ENDEREÇO DE ESTABELECIMENTO
 CEP 65076-230
 ENDEREÇO RUA MARIA FIRMINA NÚMERO: 10
 COMPLEMENTO: --
 PONTO DE REFERENC.: -- BAIRRO: SAO FRANCISCO
 CIDADE: SAO LUIS ESTADO: MA
 TELEFONE: (98)9815-6045 FAX: --
 CEP CAIXA POSTAL: --

ENDEREÇO FISCAL
 CEP --
 ENDEREÇO RUA MARIA FIRMINA NÚMERO: 10
 COMPLEMENTO: --
 PONTO DE REFERENC.: -- BAIRRO: SAO FRANCISCO
 CIDADE: SAO LUIS ESTADO: MA
 TELEFONE: (98)9815-6045 FAX: --
 CEP CAIXA POSTAL: 00000-000

CNAE - ATIVIDADES ECONÔMICAS		
ORDEM	CÓDIGO	DESCRIÇÃO
1	4649408	COMÉRCIO ATACADISTA DE PRODUTOS DE HIGIENE, LIMPEZA E CONSERVAÇÃO DOMICILIAR
2	9319101	PRODUÇÃO E PROMOÇÃO DE EVENTOS ESPORTIVOS
3	4322302	INSTALAÇÃO E MANUTENÇÃO DE SISTEMAS CENTRAIS DE AR CONDICIONADO, DE VENTILAÇÃO E REFRIGERAÇÃO
4	4399102	MONTAGEM E DESMONTAGEM DE ANDAIMES E OUTRAS ESTRUTURAS TEMPORÁRIAS
5	4635401	COMÉRCIO ATACADISTA DE ÁGUA MINERAL
6	4641902	COMÉRCIO ATACADISTA DE ARTIGOS DE CAMA, MESA E BANHO
7	4642702	COMÉRCIO ATACADISTA DE ROUPAS E ACESSÓRIOS PARA USO PROFISSIONAL E DE SEGURANÇA DO TRABALHO
8	4646002	COMÉRCIO ATACADISTA DE PRODUTOS DE HIGIENE PESSOAL
9	4647801	COMÉRCIO ATACADISTA DE ARTIGOS DE ESCRITÓRIO E DE PAPELARIA
10	4647802	COMÉRCIO ATACADISTA DE LIVROS, JORNAIS E OUTRAS PUBLICAÇÕES
11	4649404	COMÉRCIO ATACADISTA DE MÓVEIS E ARTIGOS DE COLCHOARIA
12	4651601	COMÉRCIO ATACADISTA DE EQUIPAMENTOS DE INFORMÁTICA
13	4661300	COMÉRCIO ATACADISTA DE MÁQUINAS, APARELHOS E EQUIPAMENTOS PARA USO AGROPECUÁRIO; PARTES E
14	4662100	COMÉRCIO ATACADISTA DE MÁQUINAS, EQUIPAMENTOS PARA TERRAPLENAGEM, MINERAÇÃO E CONSTRUÇÃO;
15	4663000	COMÉRCIO ATACADISTA DE MÁQUINAS E EQUIPAMENTOS PARA USO INDUSTRIAL; PARTES E PEÇAS
16	4665600	COMÉRCIO ATACADISTA DE MÁQUINAS E EQUIPAMENTOS PARA USO COMERCIAL; PARTES E PEÇAS
17	4669999	COMÉRCIO ATACADISTA DE OUTRAS MÁQUINAS E EQUIPAMENTOS NÃO ESPECIFICADOS ANTERIORMENTE;
18	4672900	COMÉRCIO ATACADISTA DE FERRAGENS E FERRAMENTAS
19	4673700	COMÉRCIO ATACADISTA DE MATERIAL ELÉTRICO
20	4723700	COMÉRCIO VAREJISTA DE BEBIDAS
21	4742300	COMÉRCIO VAREJISTA DE MATERIAL ELÉTRICO
22	4751201	COMÉRCIO VAREJISTA ESPECIALIZADO DE EQUIPAMENTOS E SUPRIMENTOS DE INFORMÁTICA
23	4753900	COMÉRCIO VAREJISTA ESPECIALIZADO DE ELETRODOMÉSTICOS E EQUIPAMENTOS DE ÁUDIO E VÍDEO
24	4754701	COMÉRCIO VAREJISTA DE MÓVEIS
25	4755503	COMERCIO VAREJISTA DE ARTIGOS DE CAMA, MESA E BANHO
26	4757100	COMÉRCIO VAREJISTA ESPECIALIZADO DE PEÇAS E ACESSÓRIOS PARA APARELHOS ELETROELETRÔNICOS PARA

FICHA CADASTRAL DO CONTRIBUINTE

CNAE - ATIVIDADES ECONÔMICAS		
ORDEM	CÓDIGO	DESCRIÇÃO
27	4761001	COMÉRCIO VAREJISTA DE LIVROS
28	4761003	COMÉRCIO VAREJISTA DE ARTIGOS DE PAPELARIA
29	4789005	COMÉRCIO VAREJISTA DE PRODUTOS SANEANTES DOMISSANITÁRIOS
30	5620102	SERVIÇOS DE ALIMENTAÇÃO PARA EVENTOS E RECEPÇÕES - BUFÊ
31	7020400	ATIVIDADES DE CONSULTORIA EM GESTÃO EMPRESARIAL, EXCETO CONSULTORIA TÉCNICA ESPECÍFICA
32	7319004	CONSULTORIA EM PUBLICIDADE
33	7420004	FILMAGEM DE FESTAS E EVENTOS
34	7732201	ALUGUEL DE MÁQUINAS E EQUIPAMENTOS PARA CONSTRUÇÃO SEM OPERADOR, EXCETO ANDAIMES
35	7733100	ALUGUEL DE MÁQUINAS E EQUIPAMENTOS PARA ESCRITÓRIO
36	7739099	ALUGUEL DE OUTRAS MÁQUINAS E EQUIPAMENTOS COMERCIAIS E INDUSTRIAIS NÃO ESPECIFICADOS
37	8111700	SERVIÇOS COMBINADOS PARA APOIO A EDIFÍCIOS, EXCETO CONDOMÍNIOS PREDIAIS
38	8121400	LIMPEZA EM PRÉDIOS E EM DOMICÍLIOS
39	8129000	ATIVIDADES DE LIMPEZA NÃO ESPECIFICADAS ANTERIORMENTE
40	8130300	ATIVIDADES PAISAGÍSTICAS
41	8211300	SERVIÇOS COMBINADOS DE ESCRITÓRIO E APOIO ADMINISTRATIVO
42	8230001	SERVIÇOS DE ORGANIZAÇÃO DE FEIRAS, CONGRESSOS, EXPOSIÇÕES E FESTAS
43	3811400	COLETA DE RESÍDUOS NÃO-PERIGOSOS
44	4311802	PREPARAÇÃO DE CANTEIRO E LIMPEZA DE TERRENO

REPRESENTANTES LEGAIS		
CNN/CPF	NOME/RAZÃO SOCIAL	TIPO DE RELAÇÃO
3936500304	RODRIGO GASPAR PINTO	205 - ADMINISTRADOR
3936500304	RODRIGO GASPAR PINTO	101 - SÓCIO

AÇÕES JUDICIAIS				
TIPO	DATA INCLUSÃO	DATA REVOGAÇÃO	DOC. CONCESSÃO	EFEITO
Não existem Ações Judiciais para essa inscrição estadual.				

OBRIGATORIEDADE / CREDENCIAMENTO			
TIPO	DATA INÍCIO	DATA FIM	SITUAÇÃO
ICMS	06/11/2015	--	Ativo
NF-e	01/04/2010	--	Ativo
NFC-e	14/09/2016	--	Ativo

INCENTIVOS / REGIMES ESPECIAIS			
TIPO	DATA INÍCIO	DATA FIM	SITUAÇÃO
Não existem Incentivos/Regimes Especiais para essa inscrição			



REPÚBLICA FEDERATIVA DO BRASIL
CADASTRO NACIONAL DA PESSOA JURÍDICA

NÚMERO DE INSCRIÇÃO 23.611.350/0001-90 MATRIZ	COMPROVANTE DE INSCRIÇÃO E DE SITUAÇÃO CADASTRAL	DATA DE ABERTURA 06/11/2015
NOME EMPRESARIAL ROTHA COMERCIO E SERVICOS LTDA		
TÍTULO DO ESTABELECIMENTO (NOME DE FANTASIA) ROTHA COMERCIO E SERVICOS	PORTE EPP	
CÓDIGO E DESCRIÇÃO DA ATIVIDADE ECONÔMICA PRINCIPAL 46.49-4-08 - Comércio atacadista de produtos de higiene, limpeza e conservação domiciliar		
CÓDIGO E DESCRIÇÃO DAS ATIVIDADES ECONÔMICAS SECUNDÁRIAS 14.12-6-01 - Confeção de peças de vestuário, exceto roupas íntimas e as confeccionadas sob medida 14.13-4-01 - Confeção de roupas profissionais, exceto sob medida 14.22-3-00 - Fabricação de artigos do vestuário, produzidos em malharias e tricotagens, exceto meias 31.01-2-00 - Fabricação de móveis com predominância de madeira 31.02-1-00 - Fabricação de móveis com predominância de metal 33.29-5-01 - Serviços de montagem de móveis de qualquer material 38.11-4-00 - Coleta de resíduos não-perigosos 38.12-2-00 - Coleta de resíduos perigosos 43.11-8-02 - Preparação de canteiro e limpeza de terreno 43.22-3-02 - Instalação e manutenção de sistemas centrais de ar condicionado, de ventilação e refrigeração 43.99-1-02 - Montagem e desmontagem de andaimes e outras estruturas temporárias 46.35-4-01 - Comércio atacadista de água mineral 46.41-9-02 - Comércio atacadista de artigos de cama, mesa e banho 46.42-7-02 - Comércio atacadista de roupas e acessórios para uso profissional e de segurança do trabalho 46.46-0-02 - Comércio atacadista de produtos de higiene pessoal 46.47-8-01 - Comércio atacadista de artigos de escritório e de papelaria 46.47-8-02 - Comércio atacadista de livros, jornais e outras publicações 46.49-4-04 - Comércio atacadista de móveis e artigos de colchoaria 46.51-6-01 - Comércio atacadista de equipamentos de informática 46.61-3-00 - Comércio atacadista de máquinas, aparelhos e equipamentos para uso agropecuário; partes e peças		
CÓDIGO E DESCRIÇÃO DA NATUREZA JURÍDICA 206-2 - Sociedade Empresária Limitada		
LOGRADOURO R MARIA FIRMINA	NÚMERO 10	COMPLEMENTO *****
CEP 65.076-230	BAIRRO/DISTRITO SAO FRANCISCO	MUNICÍPIO SAO LUIS
UF MA		
ENDEREÇO ELETRÔNICO ROTHACOMERCIAL01@GMAIL.COM	TELEFONE (98) 8868-6556	
ENTE FEDERATIVO RESPONSÁVEL (EFR) *****		
SITUAÇÃO CADASTRAL ATIVA	DATA DA SITUAÇÃO CADASTRAL 06/11/2015	
MOTIVO DE SITUAÇÃO CADASTRAL		
SITUAÇÃO ESPECIAL *****	DATA DA SITUAÇÃO ESPECIAL *****	

Aprovado pela Instrução Normativa RFB nº 1.863, de 27 de dezembro de 2018.

Emitido no dia 20/06/2023 às 12:11:41 (data e hora de Brasília).

Página: 1/3



REPÚBLICA FEDERATIVA DO BRASIL

CADASTRO NACIONAL DA PESSOA JURÍDICA

NÚMERO DE INSCRIÇÃO 23.611.350/0001-90 MATRIZ	COMPROVANTE DE INSCRIÇÃO E DE SITUAÇÃO CADASTRAL	DATA DE ABERTURA 06/11/2015
NOME EMPRESARIAL ROTHA COMERCIO E SERVICOS LTDA		
CÓDIGO E DESCRIÇÃO DAS ATIVIDADES ECONÔMICAS SECUNDÁRIAS 46.62-1-00 - Comércio atacadista de máquinas, equipamentos para terraplenagem, mineração e construção; partes e peças 46.63-0-00 - Comércio atacadista de Máquinas e equipamentos para uso industrial; partes e peças 46.65-6-00 - Comércio atacadista de máquinas e equipamentos para uso comercial; partes e peças 46.69-9-99 - Comércio atacadista de outras máquinas e equipamentos não especificados anteriormente; partes e peças 46.72-9-00 - Comércio atacadista de ferragens e ferramentas 46.73-7-00 - Comércio atacadista de material elétrico 47.12-1-00 - Comércio varejista de mercadorias em geral, com predominância de produtos alimentícios - minimercados, mercearias e armazéns 47.23-7-00 - Comércio varejista de bebidas 47.42-3-00 - Comércio varejista de material elétrico 47.51-2-01 - Comércio varejista especializado de equipamentos e suprimentos de informática 47.53-9-00 - Comércio varejista especializado de eletrodomésticos e equipamentos de áudio e vídeo 47.54-7-01 - Comércio varejista de móveis 47.54-7-02 - Comércio varejista de artigos de colchoaria 47.55-5-02 - Comercio varejista de artigos de armário 47.55-5-03 - Comercio varejista de artigos de cama, mesa e banho 47.57-1-00 - Comércio varejista especializado de peças e acessórios para aparelhos eletroeletrônicos para uso doméstico, exceto informática e comunicação 47.61-0-01 - Comércio varejista de livros 47.61-0-03 - Comércio varejista de artigos de papelaria 47.89-0-05 - Comércio varejista de produtos saneantes domissanitários 56.20-1-02 - Serviços de alimentação para eventos e recepções - bufê		
CÓDIGO E DESCRIÇÃO DA NATUREZA JURÍDICA 206-2 - Sociedade Empresária Limitada		
LOGRADOURO R MARIA FIRMINA	NÚMERO 10	COMPLEMENTO *****
CEP 65.076-230	BAIRRO/DISTRITO SAO FRANCISCO	MUNICÍPIO SAO LUIS
UF MA	ENDEREÇO ELETRÔNICO ROTHACOMERCIAL01@GMAIL.COM	
TELEFONE (98) 8868-6556		
ENTE FEDERATIVO RESPONSÁVEL (EFR) *****		
SITUAÇÃO CADASTRAL ATIVA	DATA DA SITUAÇÃO CADASTRAL 06/11/2015	
MOTIVO DE SITUAÇÃO CADASTRAL		
SITUAÇÃO ESPECIAL *****	DATA DA SITUAÇÃO ESPECIAL *****	

Aprovado pela Instrução Normativa RFB nº 1.863, de 27 de dezembro de 2018.

Emitido no dia 20/06/2023 às 12:11:41 (data e hora de Brasília).

Página: 2/3



REPÚBLICA FEDERATIVA DO BRASIL

CADASTRO NACIONAL DA PESSOA JURÍDICA

NÚMERO DE INSCRIÇÃO 23.611.350/0001-90 MATRIZ	COMPROVANTE DE INSCRIÇÃO E DE SITUAÇÃO CADASTRAL	DATA DE ABERTURA 06/11/2015
NOME EMPRESARIAL ROTHA COMERCIO E SERVICOS LTDA		
CÓDIGO E DESCRIÇÃO DAS ATIVIDADES ECONÔMICAS SECUNDÁRIAS 70.20-4-00 - Atividades de consultoria em gestão empresarial, exceto consultoria técnica específica 73.19-0-04 - Consultoria em publicidade 74.20-0-04 - Filmagem de festas e eventos 77.32-2-01 - Aluguel de máquinas e equipamentos para construção sem operador, exceto andaimes 77.33-1-00 - Aluguel de máquinas e equipamentos para escritórios 77.39-0-99 - Aluguel de outras máquinas e equipamentos comerciais e industriais não especificados anteriormente, sem operador 81.11-7-00 - Serviços combinados para apoio a edifícios, exceto condomínios prediais 81.21-4-00 - Limpeza em prédios e em domicílios 81.29-0-00 - Atividades de limpeza não especificadas anteriormente 81.30-3-00 - Atividades paisagísticas 82.11-3-00 - Serviços combinados de escritório e apoio administrativo 82.30-0-01 - Serviços de organização de feiras, congressos, exposições e festas 93.19-1-01 - Produção e promoção de eventos esportivos		
CÓDIGO E DESCRIÇÃO DA NATUREZA JURÍDICA 206-2 - Sociedade Empresária Limitada		
LOGRADOURO R MARIA FIRMINA	NÚMERO 10	COMPLEMENTO *****
CEP 65.076-230	BAIRRO/DISTRITO SAO FRANCISCO	MUNICÍPIO SAO LUIS
UF MA	ENDEREÇO ELETRÔNICO ROTHACOMERCIAL01@GMAIL.COM	
TELEFONE (98) 8868-6556		
ENTE FEDERATIVO RESPONSÁVEL (EFR) *****		
SITUAÇÃO CADASTRAL ATIVA	DATA DA SITUAÇÃO CADASTRAL 06/11/2015	
MOTIVO DE SITUAÇÃO CADASTRAL		
SITUAÇÃO ESPECIAL *****	DATA DA SITUAÇÃO ESPECIAL *****	

Aprovado pela Instrução Normativa RFB nº 1.863, de 27 de dezembro de 2018.

Emitido no dia 20/06/2023 às 12:11:41 (data e hora de Brasília).

Página: 3/3



FOLHA: 687
PROC.: 691023
RUBRICA: f
CERTIFICADO
1020230092153638



PREFEITURA DE SAO LUÍS
SECRETARIA MUNICIPAL DA FAZENDA
CERTIDÃO NEGATIVA

Número da Certidão: 00008114492023

Validade: 17/11/2023

CERTIFICAMOS QUE ATÉ A PRESENTE DATA NÃO CONSTA DÉBITO FISCAL RELATIVO A PESSOA JURÍDICA, DESCRITA ABAIXO, RESERVA-SE O DIREITO DE A FAZENDA MUNICIPAL COBRAR DÍVIDAS POSTERIORMENTE COMPROVADAS, HIPÓTESE PREVISTA NOS ARTIGOS 80 E 146, DA LEI 6.289, DE 28/12/2017 DO CÓDIGO TRIBUTÁRIO MUNICIPAL.

DADOS DA PESSOA JURÍDICA	
CNPJ: 23.611.350/0001-90	Inscrição Municipal: 98217501
Razão Social: ROTH COMERCIO E SERVIÇOS LTDA	
ATIVIDADE ECONÔMICA PRINCIPAL	
464940800 - COMERCIO ATACADISTA DE PRODUTOS DE HIGIENE, LIMPEZA E CONSERVACAO DOMICILIAR	
ENDEREÇO DE LOCALIZACAO	
Logradouro: RUA MARIA FIRMINA	
Número: 10	Complemento:
Bairro: SAO FRANCISCO	
Município: SAO LUIS - MA	CEP: 65076230

A presente certidão, sem conter rasuras, tem sua eficácia até a data de validade acima informada, tendo sido lavrada em São Luís (MA), em **20 de julho de 2023 às 08:53**, sob o código de autenticidade nº **C361875567EB520F677C981EC0D11551**.

A autenticidade desta certidão poderá ser confirmada na Internet, em <https://stm.semfaz.saoluis.ma.gov.br/validacaocertidao>.

"NÃO É VÁLIDA A CERTIDÃO QUE CONTIVER EMENDAS, RASURAS OU ENTRELINHAS."



FOLHA: 688
PROC.: 69/2023
RUBRICA: *[assinatura]*

GOVERNO DO ESTADO DO MARANHÃO SECRETARIA DE ESTADO DA FAZENDA

CERTIDÃO NEGATIVA DE DÉBITO

Nº Certidão: 145873/23

Data da

19/06/2023 14:07:20

Inscrição Estadual: 124788050

CPF/CNPJ:23611350000190

Razão Social: ROTH COMERCIO E SERVIAOS LTDA

Endereço: RUA MARIA FIRMINA, 10 CEP: 65076230 - SAO FRANCISCO

Telefone: (98)98156045

Município: SAO LUIS

UF: MA

Certificamos que, após a realização das consultas procedidas no sistema desta Secretaria, substanciado pelos artigos 240 a 242, da lei nº 7.799, de 19/12/2002 e disposto no artigo 205 da lei nº 5.172, de 25 de outubro de 1966 (Código Tributário Nacional), não constam débitos relativos aos tributos estaduais, administrados por esta Secretaria, em nome do sujeito passivo acima identificado. Ressalvado, todavia, à Fazenda Pública Estadual o direito da cobrança de dívidas que venham a ser apuradas e não alcançadas pela decadência.

Validade da Certidão: 120 (cento e vinte) dias: 17/10/2023.

A autenticidade desta certidão deverá ser confirmada no endereço:

<http://portal.sefaz.ma.gov.br/>, clicando no item "Certidões" e em seguida em "Validação de Certidão Negativa de Débito".

CERTIDÃO EMITIDA GRATUITAMENTE.

Data Impressão: 28/06/2023 10:32:08



**GOVERNO DO ESTADO DO MARANHÃO
SECRETARIA DE ESTADO DA FAZENDA**

CERTIDÃO NEGATIVA DE DÍVIDA ATIVA

Nº Certidão: 043751/23

Data da

19/06/2023 14:08:57

Inscrição Estadual: 124788050

CPF/CNPJ:23611350000190

Razão Social: ROTH COMERCIO E SERVIAOS LTDA

Endereço: RUA MARIA FIRMINA, 10 CEP: 65076230 - SAO FRANCISCO

Telefone: (98)98156045

Município: SAO LUIS

UF: MA

Certificamos que, após a realização das consultas procedidas no sistema desta Secretaria e na forma do disposto do artigo 156, da lei nº 2.231, de 29/12/1962, substanciado pelos artigos 240 a 242 da lei nº 7.799, de 19/12/2002, bem como prescreve o artigo 205 da lei nº 5.172, de 25 de outubro de 1966 (Código Tributário Nacional) não constam débitos inscritos na Dívida Ativa, em nome do sujeito passivo acima identificado.

Validade da Certidão: 120 (cento e vinte) dias: 17/10/2023.

A autenticidade desta certidão deverá ser confirmada no endereço:

<http://portal.sefaz.ma.gov.br/>, clicando no item "Certidões" e em seguida em "Validação de Certidão Negativa de Dívida Ativa".

CERTIDÃO EMITIDA GRATUITAMENTE.

PREFEITURA MUNICIPAL DE BARÃO DE GRAJAÚ

ATESTADO DE CAPACIDADE TÉCNICA

Atestamos, para os devidos fins, que a empresa **ROTHA COMERCIO E SERVICOS LTDA**, inscrita no CNPJ sob o Nº 23.611.350/0001-90, estabelecida na Rua 17, Casa 14, Quadra nº 30, Cohatrac IV, São Luís – MA, CEP nº 65054-480, detém qualificação técnica para o fornecimento de materiais de limpeza.

ITENS	DISCRIMINAÇÃO	MARCA	UNIDADE	QTD	V. UNITÁRIO	V. TOTAL
1	ADITIVO ALCALINO 50L - FUNÇÃO - É um produto alcalino forte especialmente formulado para atuar com eficiência nas sujidades mais pesadas em lavanderias profissionais. FINALIDADE - É indicado como reforço alcalino para o detergente principal no processo de lavagem. Utilizado na pré-lavagem e lavagem de roupas de algodão e poliéster/algodão com sujidades pesadas à base de proteínas como sangue, alimentos, fluidos corpóreos, medicamentos, óleos gorduras, graxa de origem animal, vegetal e mineral. Utilizado em lavanderias hospitalares, hoteleiras, comerciais e industriais em geral, sendo altamente eficiente na lavagem	ATL	BB	10		

[Handwritten signature]

PREFEITURA MUNICIPAL DE BARÃO DE GRAJAÚ

	de macacões industriais. EMBALAGEM - Bombona plástica de 50l.					
2	ÁGUA SANITÁRIA 5L - Água sanitária, à base de cloro. Composição química: hipoclorito de sódio, hidróxido de sódio, cloreto. Teor cloro ativo variando de 2 a 2,50%, cor levemente amarelo-esverdeada. Aplicação: alvejante e desinfetante de uso geral. Embalagem de 5 litros.	SEVENGEL	BB	100		
5	AMACIANTE DE FIBRAS 50L - FUNÇÃO - Desenvolvido exclusivamente para o mercado de lavanderias profissionais, por conter agentes em sua formulação que aumenta a eficiência do amaciamento das roupas, mesmo aplicado a baixas	ATL	BB	10		



PREFEITURA MUNICIPAL DE BARÃO DE GRAJAÚ

	<p>hospitalares, hoteleiras, comerciais e industriais, para amaciamento de todo tipo de tecido. EMBALAGEM - Bombona plástica de 5l, 20l e 50l.</p>					
11	<p>BACTERICIDA CLORADO 1% 5L - Detergente com cloro ativo. Limpa e higieniza em uma só operação. Eficaz na limpeza de sujidades pesadas, pode ser usado em todo o tipo de superfície. Excelente para tábuas de altileno e monoblocos.</p>	SEVENGEL	BB	60		
12	<p>BACTERICIDA CLORADO 10% 40KG - é um produto alcalino clorado com elevado poder desinfetante frente proteínas, gorduras, sangue e detritos orgânicos em geral, especialmente formulado para utilização em limpeza e desinfecção em uma única etapa de superfícies e utensílios muito fortemente contaminado na indústria de alimentos e qualquer outra área da vida pública e privada.</p>	SEVENGEL	BB	30		

X

PREFEITURA MUNICIPAL DE BARÃO DE GRAJAÚ

13	BACTERICIDA CLORADO 2% 5L - Detergente com cloro ativo. Limpa e higieniza em uma só operação. Eficaz na limpeza de sujidades pesadas, pode ser usado em todo o tipo de superfície. Excelente para tábuas de altileno e monoblocos.	SEVENGEL	BB	55		
18	BOTA CANO LONGO - Calçado de segurança - tipo bota cano longo; cabedal em PVC; na cor branca; entresola de borracha; sem biqueira; forro sintético; palma de borracha; solado em poliuretano monodensidade; antiderrapante; palmilha lavável, antibacteriana e antimicrobiana; sem cadarço; sem gravação; tamanho 38. Com certificado de aprovação do Ministério do Trabalho e Emprego, conforme normas NBR 12561/92 e 12594/92	WHURT	PAR	25		
19	CABO DE ALUMÍNIO 7/8 1,40MPRETO - Cabo de alumínio para mop úmido; com suporte do mop e trava de plástico. com	NOBRE	UND	25		

[Handwritten signature]

PREFEITURA MUNICIPAL DE BARÃO DE GRAJAÚ

	suporte de engate lateral grande que permita fácil encaixe e remoção do mop, nas cores azul ou amarelo. Comprimento: 140 cm.				
27	DESENTUPIDOR DE VASOS SANITARIOS manual de borracha cabo madeira 17,5cmx70	LIMPOLAR	UND	200	
28	DESF. HIPERCONCENTRADO 1:100 - FLORAL - Indicado para a limpeza e desinfecção de superfícies laváveis, pisos, aparelhos sanitários, azulejos, ralos, superfícies pintadas e esmaltadas, cozinhas, áreas externas, mármore, assoalhos, laminados e ambientes em geral. Ideal para ambientes com fluxo intenso como: faculdades, escolas e hipermercados.	ATL	BB	20	
29	DESF. HIPERCONCENTRADO 1:100 - IGUATEMI - Indicado para a limpeza e desinfecção de superfícies laváveis, pisos, aparelhos sanitários, azulejos, ralos, superfícies pintadas e esmaltadas,	ATL	BB	20	



PREFEITURA MUNICIPAL DE BARÃO DE GRAJAÚ

	cozinhas, áreas externas, mármore, assoalhos, laminados e ambientes em geral. Ideal para ambientes com fluxo intenso como: faculdades, escolas e hipermercados.					
30	DESF. HIPERCONCENTRADO 1:100 - LAVANDA - Indicado para a limpeza e desinfecção de superfícies laváveis, pisos, aparelhos sanitários, azulejos, ralos, superfícies pintadas e esmaltadas, cozinhas, áreas externas, mármore, assoalhos, laminados e ambientes em geral. Ideal para ambientes com fluxo intenso como: faculdades, escolas e hipermercados.	ATL	BB	20		
31	DESINCUISTRANTE P/ SUPERFICIES ESMALTADAS, CAIXA COM 12 UNIDADES DE 500ML - Produto químico pronto uso para limpeza pesada de rejuntas, azulejos, pisos e louças sanitárias. Remove resíduos de sujeira, marcas de sabão, mofo e resíduos de gordura	SEVENGEL	CX	30		



PREFEITURA MUNICIPAL DE BARÃO DE GRAJAÚ

	impregnada em banheiros, reduzindo a necessidade de ação mecânica agressiva				
32	<p>DESINFETANTE CLORADO 50L - FUNÇÃO - Desengordurante Alcalino Clorado para Superfícies.</p> <p>VANTAGENS - Detergente alcalino clorado com maior teor de cloro ativo do mercado - 4,5%. Desengordura e desinfeta em somente 1 operação.</p> <p>EMBALAGENS - Bombonas 50 Litros.</p>	SEVENGEL	BB	10	
33	<p>DESINFETANTE CONCENTRADO 1:10 - FLORAL - Indicado para desinfecção, limpeza e odorização de superfícies laváveis como vasos sanitários, ralo, portas, paredes e pisos. Indicado para <i>desinfecção em geral</i> em hotéis, motéis, banheiros públicos ambientes com alta circulação detergentes e germicidas tornando-se altamente eficaz contra diversos tipos de micro-organismos.</p>	NOBRE	BB	30	



PREFEITURA MUNICIPAL DE BARÃO DE GRAJAÚ

34	DESINFETANTE CONCENTRADO 1:10 - IGUATEMI - Indicado para desinfecção, limpeza e odorização de superfícies laváveis como vasos sanitários, ralo, portas, paredes e pisos. Indicado para desinfecção em geral em hotéis, motéis, banheiros públicos ambientes com alta circulação detergentes e germicidas tornando- se altamente eficaz contra diversos tipos de micro-organismos.	NOBRE	BB	30		
35	DESINFETANTE CONCENTRADO 1:10 - LAVANDA - Indicado para desinfecção, limpeza e odorização de superfícies laváveis como vasos sanitários, ralo, portas, paredes e pisos. Indicado para desinfecção em geral em hotéis, motéis, banheiros públicos ambientes com alta circulação detergentes e germicidas tornando- se altamente eficaz contra diversos tipos de micro-organismos.	NOBRE	BB	30		
37	DESINFETANTE P. USO - IGAUTEMI - Desinfecção e limpeza de superfícies em geral, ação detergente,	NOBRE	BB	30		





PREFEITURA MUNICIPAL DE BARÃO DE GRAJAÚ

	limpa e desinfeta com eficiência. Composto de Polioxietileno nonilfenil éter, aditivo, corantes, conservantes, essência e água.				
38	DESINFETANTE P. USO - LAVANDA - Desinfecção e limpeza de superfícies em geral, ação detergente, limpa e desinfeta com eficiência. Composto de Polioxietileno nonilfenil éter, aditivo, corantes, conservantes, essência e água.	NOBRE	BB	30	
39	DESINFETANTE P. USO-FLORAL - Desinfecção e limpeza de superfícies em geral, ação detergente, limpa e desinfeta com eficiência. Composto de Polioxietileno nonilfenil éter, aditivo, corantes, conservantes, essência e água.	NOBRE	BB	30	
43	DESODORIZADOR DE AMBIENTE, Característica: essência floral/jasmim, apresentação aerosol, aplicação aromatizador ambiental, composição solubilizantes, coadjuvantes,	AIR WICK	FRS	1000	

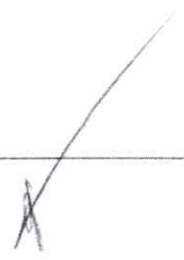

PREFEITURA MUNICIPAL DE BARÃO DE GRAJAÚ

	perfumes e butano/240 unidade de fornecimento: frasco 400,00 ML					
44	DESODORIZANTE PARA SANITARIO TIPO PEDRA, embalagem e peso 35 a 38g	AZULIM	UND	2000		
45	DET. P/ PISO CONC. 1:50 - FLORAL - É um limpador alcalino especialmente formulado para limpeza leve e pesada em pisos tratados com acabamentos acrílicos, pisos não tratados como porcelanato e cerâmica vitrificada, mármore, granito e limpeza de rejuntas.	ATLA	BB	25		
46	DET. P/ PISO CONC. 1:50 - LAVANDA - É um limpador alcalino especialmente formulado para limpeza leve e pesada em pisos tratados com acabamentos acrílicos, pisos não tratados como porcelanato e cerâmica vitrificada, mármore, granito e limpeza de rejuntas.	ATL	BB	25		

[Handwritten mark]

PREFEITURA MUNICIPAL DE BARÃO DE GRAJAÚ

47	DET. PERF. P/ PISO CONC. 1:50 IGUATEMI - É um limpador alcalino especialmente formulado para limpeza leve e pesada em pisos tratados com acabamentos acrílicos, pisos não tratados como porcelanato e cerâmica vitrificada, mármore, granito e limpeza de rejuntas.	ATL	BB	25		
48	DETERGENTE DESCARBONIZANTE LIMPEZA GERAL - É um detergente alcalino com alto poder removedor de sujeiras em geral. Indicado para limpar pisos encardidos, porcelanatos, mármore, espreguiçadeiras, superfícies sintéticas como vinil, ideal para limpeza de Lonas e Siders. EMBALAGEM 05 LITROS	HIGIPLAS	BB	60		
49	DETERGENTE DESCARBONIZANTE P. USO 5L - É um detergente alcalino com alto poder removedor de sujeiras em geral. Indicado para limpar pisos encardidos, porcelanatos,	HIGIPLAS	BB	60		





PREFEITURA MUNICIPAL DE BARÃO DE GRAJAÚ

	mármore, espreguiçadeiras, superfícies sintéticas como vinil, Ideal para limpeza de Lonas e Siders.					
50	DETERGENTE DESENGORDURANTE P. USO 5L - Indicado para remoção de gorduras de superfícies como pisos, bancadas, mesas, equipamentos, utensílios de cozinha etc, em cozinhas industriais, restaurantes, bares e lanchonetes etc.	HIGIPLAS	BB	60		
51	DETERGENTE DESENGORDURANTE PARA LIMPEZA GERAL, USO - Indicado para remoção de gorduras de superfícies como pisos, bancadas, mesas, equipamentos, utensílios de cozinha etc, em cozinhas industriais, restaurantes, bares e lanchonetes etc. EMBALAGEM 05 LITROS	HIGIPLAS	BB	60		
52	DETERGENTE LÍQUIDO - Produto extremamente econômico, utilizado como detergente principal, detergente umectante ou aditivo	FC	BB	60		

[assinatura]

PREFEITURA MUNICIPAL DE BARÃO DE GRAJAÚ

	em processos de lavagem. EMBALAGEM 05 LITROS					
53	DETERGENTE LÍQUIDO 50L – Produto extremamente econômico, utilizado como detergente principal, detergente umectante ou aditivo em processos de lavagem.	SEVENGEL	BB	10		
54	Detergente líquido Glicerinado (neutro) 500 ml, composição: Princípio ativo, espessante, perfume, formadeído, corante e água: linear alquil benzeno sulfonato de sódio embalagem c/ 500 ml, tampa regulável de saída, testado dermatologicamente, frasco.	OI	FRS	5000		
55	DETERGENTE NEUTRO CONCENTRADO 5L - Detergente neutro super concentrado indicado para a limpeza de todos os tipos de superfície. Ideal para utilização em cozinhas industriais, talheres, louças e inox.	HIGIPLAS	BB	60		
56	DETERGENTE NEUTRO CONCENTRADO 5L - Detergente neutro superconcentrado	HIGIPLAS	BB	60		



PREFEITURA MUNICIPAL DE BARÃO DE GRAJAÚ

	indicado para a limpeza de todos os tipos de superfície. Ideal para utilização em cozinhas industriais, talheres, louças e inox.					
57	DETERGENTE NEUTRO GLICERINADO 5L - Com alta eficiência na remoção de sujeiras e gorduras e muita espumação, contém glicerina para não agredir as suas mãos.	SEVENGEL	BB	60		
58	DETERGENTE NEUTRO P. USO 5L - Indicado para a limpeza de todos os tipos de superfície. Ideal para utilização em cozinhas industriais, talheres, louças e inox.	SEVENGEL	BB	60		
59	DETERGENTE P/ PISO CONCENTRADO. 1:50 - FLORAL - É um limpador alcalino especialmente formulado para limpeza leve e pesada em pisos tratados com acabamentos acrílicos, pisos não tratados como porcelanato e cerâmica vitrificada, mármore, granito e limpeza de rejuntas. EMBALAGEM 05 LITROS	SEVENGEL	BB	25		

X

PREFEITURA MUNICIPAL DE BARÃO DE GRAJAÚ

60	DETERGENTE P/ PISO CONCENTRADO. 1:50 - LAVANDA - É um limpador alcalino especialmente formulado para limpeza leve e pesada em pisos tratados com acabamentos acrílicos, pisos não tratados como porcelanato e cerâmica vitrificada, mármore, granito e limpeza de rejuntas. EMBALAGEM 05 LITROS	SEVENGEL	BB	25		
61	DETERGENTE P/ PISO CONCENTRADO. 1:50 IGUATEMI - É um limpador alcalino especialmente formulado para limpeza leve e pesada em pisos tratados com acabamentos acrílicos, pisos não tratados como porcelanato e cerâmica vitrificada, mármore, granito e limpeza de rejuntas. EMBALAGEM 05 LITROS	SEVENGEL	BB	25		
62	Detergente para higienização de roupas com sujeiras pesadas como fezes, urina, etc. PASTA UMECTANTE - EMBALAGEM: BALDE 20 LT	ATL	BB	20		

X

PREFEITURA MUNICIPAL DE BARÃO DE GRAJAÚ

63	DISPENSADORES DE PAPEL TOALHA - Compacto e resistente. Sistema de corte, não permite que o papel TOALHA BOBINA seja puxado continuamente, evitando desperdício de papel.	NOBRE	UND	25		
64	ESCOVA PLÁSTICA PARA ROUPA SECA; Alça anatômica; Cerdas macias; Design curvo acompanhando o movimento da escovação	BRILHUS	UND	80		
65	Escovão oval	NOBRE	UND	500		
67	FLANELA amarela em algodão, TAM 28cm x38cm	SANTA MARGARIDA	UND	2000		
69	GUARDANAPO DE PAPEL, medindo aprox. (24x24) cm, em folha dupla tipo gofrado, cor branca, alvura superior a 70%, conforme norma ISO, impureza máxima de 15mm ² /m ² , conforme norma tappi t437 am-90. EMBALAGEM: PACOTE COM 50 UNIDADES	FIBRAS	PCT	2000		
73	LIMPADOR MULT USO 5L - Especialmente desenvolvido para limpeza diária de superfícies laváveis tais	GLIX	BB	60		

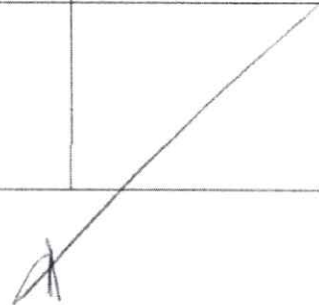



PREFEITURA MUNICIPAL DE BARÃO DE GRAJAÚ

	como: móveis, portas, paredes, divisórias, janelas, espelhos, vidros, telefones, etc.					
74	LIMPLUS - DETERGENTE EM PÓ - 30KG - Detergente em pó com poderosos agentes de limpeza, remoção de manchas e também com ação desengordurante, deixando suas louças limpinhas e brilhantes. Para facilitar ainda mais, o produto vem com uma tampa dosadora que ajuda a utilização.	GLIX	CX	10		
77	LUSTRA MOVEIS PARA SUPERFÍCIE EM MADEIRA. Embalagem 200 ml frasco	AUDAX	FRS	250		
78	LUVA DE BORRACHA AMARELA TAMANHO G - Luva de borracha látex para limpeza doméstica ou profissional.	NOBRE	UND	25		
79	LUVA DE BORRACHA AMARELA TAMANHO M - luva leve, cor laranja, elaborada com látex de borracha natural de alta qualidade, forrada com flocos de algodão, antiderrapante e que dispensa o uso de talco. Ideal	WOLK	UND	25		

X

PREFEITURA MUNICIPAL DE BARÃO DE GRAJAÚ

	<p>para executar tarefas de longa duração, medindo 0,45mm de espessura e aproximadamente 31cm de comprimento, com pontas anatômicas, termoisolantes, material flexível que possibilita a total movimentação dos dedos, com punhos longos para maior proteção, bordas com perfeito acabamento, fácil identificação do tamanho, gravado na própria luva, desenho especial</p>					
80	<p>LUVA DE BORRACHA AMARELA TAMANHO P - luva leve, cor laranja, elaborada com látex de borracha natural de alta qualidade, forrada com flocos de algodão, antiderrapante e que dispensa o uso de talco. Ideal para executar tarefas de longa duração, medindo 0,45mm de espessura e aproximadamente 31cm de comprimento, com pontas anatômicas, termoisolantes, material flexível que</p>	WOLK	UND	25		



PREFEITURA MUNICIPAL DE BARÃO DE GRAJAÚ

	<p>possibilita a total movimentação dos dedos, com punhos longos para maior proteção, bordas com perfeito acabamento, fácil identificação do tamanho, gravado na própria luva, desenho especial que veste bem e mantém seu correto ajuste.</p> <p>Acondicionadas em sacos plásticos contendo 01 par de luvas. Na embalagem deverão constar os dados do fabricante, marca e data de validade do produto.</p>					
83	<p>LUVA LONGA TAM M - luva leve, cor laranja, elaborada com látex de borracha natural de alta qualidade, forrada com flocos de algodão, antiderrapante e que dispensa o uso de talco. Ideal para executar tarefas de longa duração, medindo 0,45mm de espessura e aproximadamente 31cm de comprimento, com pontas anatômicas, termoisolantes,</p>	WOLK	PAR	120		

PREFEITURA MUNICIPAL DE BARÃO DE GRAJAÚ

	<p>material flexível que possibilita a total movimentação dos dedos, com punhos longos para maior proteção, bordas com perfeito acabamento, fácil identificação do tamanho, gravado na própria luva, desenho especial que veste bem e mantém seu correto ajuste.</p> <p>Acondicionadas em sacos plásticos contendo 01 par de luvas. Na embalagem deverão constar os dados do fabricante, marca e data de validade do produto.</p>					
86	<p>LUVAS DE BORRACHAS PARA MANUSEIO DE PRODUTOS QUIMICOS - Ideal para proteção das mãos contra produtos químicos. Possui palma e dedos com antiderrapante, que garantem maior aderência ao manusear objetos molhados. Conta com formato anatômico e forro em algodão aveludado, que proporciona excelente conforto e maior absorção do suor.</p>	NOBRE	PAR	100		

[Handwritten mark]

PREFEITURA MUNICIPAL DE BARÃO DE GRAJAÚ

	<p>material flexível que possibilita a total movimentação dos dedos, com punhos longos para maior proteção, bordas com perfeito acabamento, fácil identificação do tamanho, gravado na própria luva, desenho especial que veste bem e mantém seu correto ajuste.</p> <p>Acondicionadas em sacos plásticos contendo 01 par de luvas. Na embalagem deverão constar os dados do fabricante, marca e data de validade do produto.</p>					
86	<p>LUVAS DE BORRACHAS PARA MANUSEIO DE PRODUTOS QUIMICOS - Ideal para proteção das mãos contra produtos químicos. Possui palma e dedos com antiderrapante, que garantem maior aderência ao manusear objetos molhados. Conta com formato anatômico e forro em algodão aveludado, que proporciona excelente conforto e maior absorção do suor.</p>	NOBRE	PAR	100		



PREFEITURA MUNICIPAL DE BARÃO DE GRAJAÚ

89	NEUTRALIZANTE DE CLORO 50L - FUNÇÃO - Neutralizante líquido de resíduos alcalinos e alvejantes.VANTAGENS - Alta concentração, diminui o consumo de água nos enxágues finais. EMBALAGEM – Bombona plástica de 50 litros.	ATL	BB	10		
90	Odorizador de ambientes frasco contem 400ml /277g	PREMISSE	FRS	1000		
91	PA BITUQUEIRA TOMKI CABO LONGO ECOM TAMPA -Seu mecanismo é flexível e facilita o transporte da sujeira, evitando seu derramamento. Possuem um cabo que auxilia no recolhimento de resíduos.	BETANNI	UND	25		
93	PALHA AÇO, material aço carbono, abrasividade média, aplicação limpeza em geral, pacote com 8 esponjas contendo 60g	ASSOLAN	PCT	4000		
97	PAPEL HIGIÊNICO FOLHA SIMPLES, neutro, 100% de fibras celulósicas, não reciclado cor branco, macio, hidrosolúvel, absorvente, homogêneo, sem furo ou lacunas na extensão	FIBRAS	FRD	2000		

PREFEITURA MUNICIPAL DE BARÃO DE GRAJAÚ

	composição matérias primas que proporcionam excelente poder de limpeza ,deixando um toque macio nas mãos e no corpo com um agradável perfume. Sabonete liquido cremoso 5litros				
108	SABONETE LÍQUIDO ERVA DOCE P. USO 5L - FUNÇÃO – Sabonete Líquido Perolado. Possui baixo custo e alto rendimento. FRAGRÂNCIAS – Erva Doce, Pêssego, Dovar e Clear (Sem Cheiro). EMBALAGENS – Bombonas 5 litros.	PREMISSE	BB	60	
109	Sabonete liquido erva doce perolizado bombonas plasticas c/05 litros	SEVENGEL	LT	600	
110	SABONETEIRAS - Saboneteira em plástico ABS com reservatório em policarbonato. Capacidade do reservatório: 900 mL.	NOBRE	UND	10	
111	SACO DE LIXO AZUL 100 LT 100SC - O saco para lixo colorido é fabricado em Polietileno de Baixa Densidade (PEBD), Sua capacidade é de 100L e sua embalagem	INDAPLAST	PCT	25	

X

PREFEITURA MUNICIPAL DE BARÃO DE GRAJAÚ

	do rolo, isento de materiais estranhos como partículas lenhosas, metálicas e fragmentos de materiais plásticos, enrolado de maneira uniforme, com corte lateral sem rebarbas, com largura mínima de 100 mm X 30 m, rolos. Pacote com 64 rolos					
100	Prato descartável grande para refeição pacote c/ 10 unidade.	PRAFESTA	PCT	2200		
102	PRELAV - PASTA UMECTANTE - 20 KG - Detergente para higienização de roupas com sujeiras pesadas como fezes, urina, etc.	ATL	BD	20		
104	SABÃO EM BARRA peso unitário com glicerina - 200g. Composição: sabão base, sais inorgânicos, coadjuvante, corante e água. Teor de voláteis 24% e com 40% de ácidos graxos, no mínimo, caixa com 50 UNIDADE.	GAROTO	CX	500		
105	Sabão em pó biodegradável, embalagem contendo 01 Kg	ABSOLUTO	KG	4000		
106	SABONETE LIQ. ERVA DOCE CONC. DIL 1:10 5L - Contém na sua	PREMISSE	BB	20		

X

PREFEITURA MUNICIPAL DE BARÃO DE GRAJAÚ

	contém 100 UNIDADES de sacos.					
112	SACO DE LIXO AZUL 15 LT 100SC - O saco para lixo colorido é fabricado em Polietileno de Baixa Densidade (PEBD), Sua capacidade é de 15L e sua embalagem contém 100 UNIDADES de sacos.	INDAPLAST	PCT	25		
113	SACO DE LIXO AZUL 200 LT 100SC - O saco para lixo colorido é fabricado em Polietileno de Baixa Densidade (PEBD), Sua capacidade é de 200L e sua embalagem contém 100 UNIDADES de sacos.	INDAPLAST	PCT	25		
115	SACO DE LIXO AZUL 30LT 100SC - O saco para lixo colorido é fabricado em Polietileno de Baixa Densidade (PEBD), Sua capacidade é de 30L e sua embalagem contém 100 UNIDADES de sacos.	INDAPLAST	PCT	25		
116	SACO DE LIXO AZUL 50 LT 100SC - O saco para lixo colorido é fabricado em Polietileno de Baixa Densidade (PEBD), Sua capacidade é de 50L e sua embalagem	INDAPLAST	PCT	25		

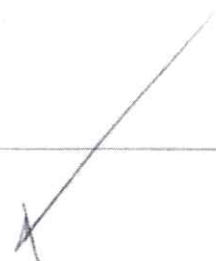

PREFEITURA MUNICIPAL DE BARÃO DE GRAJAÚ

	contém 100 UNIDADES de sacos.					
117	SACO DE LIXO BRANCO LAVANDERIA 100 LT 100SC - Saco para lixo Branco leitoso em Polietileno de Baixa densidade, 100L - 90X95 cm.	INDAPLAST	PCT	25		
118	SACO DE LIXO BRANCO LAVANDERIA 15 LT 100SC - Saco para lixo Branco leitoso em Polietileno de Baixa densidade, 15L - 42X55 cm	INDAPLAST	PCT	25		
119	SACO DE LIXO BRANCO LAVANDERIA 200 LT 100SC - Saco para lixo Branco leitoso em Polietileno de Baixa densidade, 200L - 90X115 cm	INDAPLAST	PCT	25		
120	SACO DE LIXO BRANCO LAVANDERIA 30 LT 100SC - Saco para lixo Branco leitoso em Polietileno de Baixa densidade, 30L - 60X62 cm	INDAPLAST	PCT	25		
121	SACO DE LIXO BRANCO LAVANDERIA 50 LT 100SC - Saco para lixo Branco leitoso em Polietileno de Baixa densidade, 50L - 62X75 cm	INDAPLAST	PCT	25		

[assinatura]

PREFEITURA MUNICIPAL DE BARÃO DE GRAJAU

122	Saco de lixo de 240 litros cor preta medidas 75cm x 90cm x 0,06cm reforçado	BETA PLASTIC	FRD	500		
123	SACO DE LIXO INFECTANTE BCO 100 LT 100SC - Os sacos para lixo hospitalares, são confeccionados em polietileno de alta densidade, de material virgem, com pigmentação branco leitoso. Leva o símbolo infectante obedecendo a norma NBR 7500, seguem as normas 9191 da ABNT e a resolução da ANVISA. Sua capacidade é de 100L e sua embalagem contém 100 UNIDADES de sacos.	BETA PLASTIC	PCT	25		
124	SACO DE LIXO INFECTANTE BCO 15 LT 100SC - Os sacos para lixo hospitalares, são confeccionados em polietileno de alta densidade, de material virgem, com pigmentação branco leitoso. Leva o símbolo infectante obedecendo a norma NBR 7500, seguem as normas 9191 da ABNT e a resolução da ANVISA. Sua capacidade é de 15L e sua embalagem	BETA PLASTIC	PCT	25		

[assinatura]

PREFEITURA MUNICIPAL DE BARÃO DE GRAJAÚ

	contém 100 UNIDADES de sacos.					
125	SACO DE LIXO INFECTANTE BCO 200 LT 100SC - Os sacos para lixo hospitalares, são confeccionados em polietileno de alta densidade, de material virgem, com pigmentação branco leitoso. Leva o símbolo infectante obedecendo a norma NBR 7500, seguem as normas 9191 da ABNT e a resolução da ANVISA. Sua capacidade é de 200L e sua embalagem contém 100 UNIDADES de sacos.	BETA PLASTIC	PCT	25		
126	SACO DE LIXO INFECTANTE BCO 30 LT 100SC - Os sacos para lixo hospitalares, são confeccionados em polietileno de alta densidade, de material virgem, com pigmentação branco leitoso. Leva o símbolo infectante obedecendo a norma NBR 7500, seguem as normas 9191 da ABNT e a resolução da ANVISA. Sua capacidade é de 30L e sua embalagem	BETA PLASTIC	PCT	25		

X

PREFEITURA MUNICIPAL DE BARÃO DE GRAJAÚ

	contém 100 UNIDADES de sacos.					
127	SACO DE LIXO INFECTANTE BCO 50 LT 100SC - Os sacos para lixo hospitalares, são confeccionados em polietileno de alta densidade, de material virgem, com pigmentação branco leitoso. Leva o símbolo infectante obedecendo a norma NBR 7500, seguem as normas 9191 da ABNT e a resolução da ANVISA. Sua capacidade é de 50L e sua embalagem contém 100 UNIDADES de sacos.	BETA PLASTIC	PCT	25		
128	SACO DE LIXO PRETO CONDOMÍNIO 100 LITROS - 75X105X6.0 - FUNDO ESTRELA PACOTE C/100 - Saco para Lixo em Polietileno de Baixa Densidade, Possui Fundo Estrela o que confere mais resistência ao saco. Sua capacidade é de 100L e sua embalagem contém 100 UNIDADES de sacos.	BETA PLASTIC	PCT	10		

(Handwritten signature)



PREFEITURA MUNICIPAL DE BARÃO DE GRAJAÚ

129	SACO DE LIXO PRETO CONDOMÍNIO 50 LITROS - 63X80X6.0 - FUNDO ESTRELA PCT C/100 - Saco para Lixo em Polietileno de Baixa Densidade, Possui Fundo Estrela o que confere mais resistência ao saco. Sua capacidade é de 50L e sua embalagem contém 100 unidades de sacos.	BETA PLASTIC	PCT	35		
130	SACO DE LIXO PRETO PADRÃO 100 LT 100SC - Blenda composta com PEBD (polietileno de baixa densidade recuperado) e pigmento. Sua capacidade é de 100L e sua embalagem contém 100 UNIDADES de sacos.	BETA PLASTIC	PCT	25		
132	SACO DE LIXO PRETO PADRÃO 200 LT 100SC - Blenda composta com PEBD (polietileno de baixa densidade recuperado) e pigmento. Sua capacidade é de 200L e sua embalagem contém 100 UNIDADES de sacos.	BETA PLASTIC	PCT	25		
133	SACO DE LIXO PRETO PADRÃO 30 LT 100SC - Blenda composta com PEBD (polietileno de	BETA PLASTIC	PCT	25		

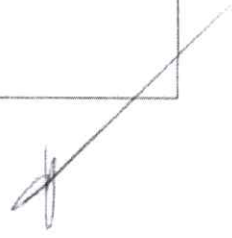

PREFEITURA MUNICIPAL DE BARÃO DE GRAJAÚ

	baixa densidade recuperado) e pigmento. Sua capacidade é de 30L e sua embalagem contém 100 UNIDADES de sacos.					
134	SACO DE LIXO PRETO PADRÃO 50 LT 100SC - Blenda composta com PEBD (polietileno de baixa densidade recuperado) e pigmento. Sua capacidade é de 50L e sua embalagem contém 100 UNIDADES de sacos.	BETA PLASTIC	PCT	25		
135	Saco para lixo preto tamanho 63 X 80 cm, com capacidade para 30 litros com espessura 0,05mm. Fardo com 100 sacos	BETA PLASTIC	FRD	750		
136	Saco para lixo preto tamanho 63 X 80 cm, com capacidade para 30 litros com espessura 0,05mm. Pacote com 10 sacos.	RAVA	PCT	2800		
137	Saco para lixo tamanho 75 X 105 capacidade para 100 litros espessura 0,10 mm, para lixo pesado, fardo com 100 sacos	RAVA	FRD	900		
139	Soda Caustica desincrustante	ATL	UND	500		

A

PREFEITURA MUNICIPAL DE BARÃO DE GRAJAÚ

	alcalina, embalagem 500g.					
140	TM7435 neutralizador bombonas plástica c/20 litros	ATL	BB	20		
141	TM7713 alvejante bactericida bombonas plástica c/20 litros	ATL	BB	20		
142	Toalha de mão	SANTISTA	UND	500		
143	Toalha de papel branca em rolo tamanho 20cmx20cm	FIBRAS	RL	600		
144	Toca descartável pacotes c/100 unidades	NOBRE	PCT	100		
147	VASSOURA DE NYLON COM CABO EM MADEIRA ROLIÇA, diâmetro de 20 mm, comprimento de 1200 mm, todo impermeabilizado em material plástico de alta resistência; bloco da base em madeira com área superior de 300 mm ² e área inferior de 420 mm ² , altura 550 mm toda a base revestida em aço. Comprimento da piaçava de 140 mm e concentração de 40 fios por cm ² Obs.: medidas e quantidades acima tomadas como padrão mínimo.	BAHIA	UND	250		

[assinatura]



FOLHA: 722
PROC.: 69/2023
RUBRICA: *[assinatura]*

PREFEITURA MUNICIPAL DE BARÃO DE GRAJAÚ

149	Vassourinha para limpeza de vaso sanitário	LIMPOLAR	UND	500		
150	Vidrax limpa vidros contem 500 ml frasco	AZULIM	FRS	500		
VALOR TOTAL						

Informamos ainda que as entrega dos produtos acima referidos apresentaram bom desempenho operacional, tendo a empresa cumprido fielmente com suas obrigações, nada constando que a desabone técnica e comercialmente, até a presente data.

Barão de Grajaú – MA, 18 de Janeiro de 2022

[assinatura]
Paulo Sérgio Nascimento Barros
Secretário de Administração

Paulo Sérgio Nascimento Barros
Sec. Mun. de Administração
CPF 408 205 563.00
Port. 001/2021

Termo de Abertura

Nome do Livro: DIÁRIO

Nº de Ordem: 3

O presente livro do tipo DIÁRIO contém registros numerados, do nº 01 ao nº 10, e servirá para a escrituração dos lançamentos próprios da empresa ROTHÁ COMERCIO E SERVIÇOS LTDA, município São Luís, CNPJ nº 23.611.350/0001-90, Número de Registro (NIRE) 21201038649.

Data do arquivamento dos atos constitutivos: 06/11/2015

Id. constitutivo: 21102083573

São Luís, 01/01/2022

RODRIGO GASPAR PINTO
Administrador, Sócio
CPF 039.365.003-04

Francisco da Costa Oliveira
CONTADOR
CRC/MA 011425/O

Termo de Encerramento

Nome do Livro: DIÁRIO

Nº de Ordem: 3

O presente livro do tipo DIÁRIO contém páginas numeradas, do nº 01 ao nº 10, e serviu para escrituração no período de 01/01/2022 a 31/12/2022, da empresa ROTH COMERCIO E SERVIÇOS LTDA.

São Luís, 31/12/2022

RODRIGO GASPAR PINTO
Administrador, Sócio
CPF 039.365.003-04

Francisco da Costa Oliveira
CONTADOR
CRC/MA 011425/O



ASSINATURA ELETRÔNICA

Certificamos que o ato da empresa ROTH COMERCIO E SERVIÇOS LTDA consta assinado digitalmente por:

IDENTIFICAÇÃO DO(S) ASSINANTE(S)	
CPF/CNPJ	Nome
03936500304	RODRIGO GASPAR PINTO
98280090304	FRANCISCO DA COSTA OLIVEIRA

CERTIFICO A AUTENTICAÇÃO EM 08/05/2023 11:29 SOB Nº 20230595049.
PROTOCOLO: 230595049 DE 04/05/2023. NIRE: 21201038649.
ROTHA COMERCIO E SERVIÇOS LTDA

JUCEMA

ANSELMO DIAS CARNEIRO LOPES FILHO
RESPONSÁVEL PELA AUTENTICAÇÃO
SÃO LUÍS, 08/05/2023
empresafacil.ma.gov.br



TERMO DE AUTENTICAÇÃO - LIVRO DIGITAL

Declaro exatos os Termos de Abertura e de Encerramento do Livro Digital com características abaixo, conferido e autenticado por ANSELMO DIAS CARNEIRO LOPES FILHO, sob a autenticidade nº 12306314198 em 08/05/2023, protocolo 230595049. Para validação de Autenticação dos Termos, deverá ser acessado o Portal de Serviços / verificação de documentos do Empreendedor (<http://www.empresafacil.ma.gov.br>) e informar o código de verificação.

Identificação de Empresa	
Nome Empresarial:	ROTHA COMERCIO E SERVIÇOS LTDA
Número de Registro:	21201038649
CNPJ:	23611350000190
Município:	São Luís

Identificação de Livro Digital	
Tipo de Livro:	DIÁRIO
Número de Ordem:	3
Período de Escrituração:	01/01/2022 - 31/12/2022

Assinante(s)	Nome	CRC/OAB
03936500304	RODRIGO GASPAR PINTO	
98280090304	Francisco da Costa Oliveira	MA011425/O

CERTIFICO A AUTENTICAÇÃO EM 08/05/2023 11:29 SOB Nº 20230595049.
PROTOCOLO: 230595049 DE 04/05/2023. CÓDIGO DE VERIFICAÇÃO:
12306314198. NIRE: 21201038649.
ROTHA COMERCIO E SERVIÇOS LTDA

JUCEMA

ANSELMO DIAS CARNEIRO LOPES FILHO
RESPONSÁVEL PELA AUTENTICAÇÃO
SÃO LUÍS, 08/05/2023
empresafacil.ma.gov.br



ROTHA COMÉRCIO E SERVIÇOS LTDA

CNPJ: 23.611.350/0001-90

Rua Maria Firmina, Nº 10, Cep: 65.076-230, Bairro: São Francisco, Município: São Luís - MA

Nire: 21201038649

**Demonstrações Financeiras de 31 de dezembro de 2022
De acordo com as práticas contábeis adotadas no Brasil**

Conteúdo	Folha
Declaração dos Diretores sobre as Demonstrações Financeiras	1
Demonstrações Financeiras	
Balanco Patrimonial	2
Demonstração do Resultado do Exercício	3
Demonstração de Lucros ou Prejuízos Acumulados	3
Demonstrativo dos Fluxo de Caixa	4
Demonstrativo dos Indicadores Econômicos e Financeiros	5
Notas Explicativas	6 a 7

São Luís - MA, 31 de Dezembro de 2022

Rodrigo Gaspar Pinto
CPF nº 039.365.003-04
Sócio Administrador

Francisco da Costa Oliveira
CPF nº. 982.800.903-04
CRC - MA 011425/O Contador



ROTHÁ COMÉRCIO E SERVIÇOS LTDA

CNPJ: 23.611.350/0001-90

Rua Maria Firmina, Nº 10, Cep: 65.076-230, Bairro: São Francisco, Município: São Luís - MA

Nire: 21201038649

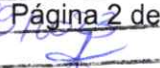
FOLHA: 728
PROC.: 60
RUBRICA: 

Folha 1

Declaração do Sócio sobre as Demonstrações Financeiras

Pelo presente instrumento, o sócio no uso de sua função, Rotha Comércio e Serviços Ltda, inscrita no CNPJ sob o nº: 23.611.350/0001-90, declara que revisou, discutiu e concordou com as demonstrações financeiras relativas ao exercício social encerrado em 31 de dezembro de 2022.

São Luís - MA, 31 de Dezembro de 2022

Rodrigo Gaspar Pinto
CPF nº 039.365.003-04
Sócio Administrador

Francisco da Costa Oliveira
CPF nº. 982.800.903-04
CRC - MA 011425/O Contador



ROTHA COMÉRCIO E SERVIÇOS LTDA

CNPJ: 23.611.350/0001-90

Rua Maria Firmina, Nº 10, Cep: 65.076-230, Bairro: São Francisco, Município: São Luís - MA

Nire: 21201038649

BALANÇO PATRIMONIAL

Exercício Encerrado em:	NE	31/12/2022	31/12/2021
ATIVO		1.445.940,61	678.828,94
ATIVO CIRCULANTE		780.291,91	368.179,77
CAIXA E EQUIVALENTE DE CAIXA	1	33.546,58	27.165,94
CAIXA/BANCO		33.546,58	27.165,94
REALIZAVEL A CURTO PRAZO		746.745,33	341.013,83
DUPLICATAS A RECEBER	2	685.216,84	246.398,20
ESTOQUE	3	61.528,49	94.615,63
ATIVO NÃO CIRCULANTE		665.648,70	310.649,17
IMOBILIZADO		665.648,70	310.649,17
BENS E DIREITO EM USO	4	785.426,19	366.547,69
(-) DEPRECIÇÃO ACUMULADA		-119.777,49	-55.898,52
Exercício Encerrado em:		31/12/2022	31/12/2021
PASSIVO		1.445.940,61	678.828,94
PASSIVO CIRCULANTE		272.402,15	123.261,22
FORNECEDORES	5	29.769,83	41.343,28
FORNECEDORES NACIONAIS		29.769,83	41.343,28
OBRIGACOES TRIBUTARIAS	6	236.886,40	79.370,25
IMPOSTOS E CONTRIBUIÇÕES S/ RECEITAS		42.159,49	60.998,07
IMPOSTOS E CONTRIBUIÇÕES - PARCELADOS		194.726,91	18.372,18
CONTAS A PAGAR	7	5.745,92	2.547,69
OUTRAS CONTAS A PAGAR		5.745,92	2.547,69
PASSIVO NÃO CIRCULANTE		305.715,95	53.488,72
EXÍGIVEL A LONGO PRAZO	8	305.715,95	53.488,72
IMPOSTOS E CONTRIBUIÇÕES - PARCELADOS		305.715,95	53.488,72
PATRIMONIO LIQUIDO	9	867.822,51	502.079,00
CAPITAL SOCIAL		150.000,00	150.000,00
CAPITAL SOCIAL REALIZADO		150.000,00	150.000,00
LUCROS OU (-) PREJUÍZOS ACUMULADOS	10	717.822,51	352.079,00
LUCROS OU (-) PREJUÍZOS ACUMULADOS		352.079,00	80.541,51
LUCRO OU (-) PREJUÍZO DO EXERCÍCIO		365.743,51	271.537,49

São Luís - MA, 31 de Dezembro de 2022

 Rodrigo Gaspar Pinto
 CPF nº 039.365.003-04
 Sócio Administrador

 Francisco da Costa Oliveira
 CPF nº. 982.800.903-04
 CRC - MA 011425/O Contador

**ROTHA COMÉRCIO E SERVIÇOS LTDA**

CNPJ: 23.611.350/0001-90

Rua Maria Firmina, Nº 10, Cep: 65.076-230, Bairro: São Francisco, Município: São Luís - MA

Nire: 21201038649

FOLHA: 730
PRESENTE: 69/2023
RUBRICA: Página 4 de 9

Folha 3

DEMONSTRAÇÃO DO RESULTADO DO EXERCÍCIO

Exercício Encerrado em:		31/12/2022	31/12/2021
RECEITA BRUTA OPERACIONAL	11	2.567.098,50	1.551.961,02
Receita de Mercadorias		2.141.603,74	1.516.541,02
Receita de Serviços		425.494,76	35.420,00
(-) DEDUÇÕES DAS VENDAS		-274.485,56	-112.371,05
(-) Simples Nacional s/ Faturamento		-274.485,56	-112.371,05
(=) RECEITA LÍQUIDA OPERACIONAL		2.292.612,94	1.439.589,97
(-) CUSTOS DAS MERCADORIAS E DOS SERVIÇOS		1.479.474,58	877.432,08
Custos das Mercadorias Vendidas		1.354.682,37	859.517,39
Custos dos Serviços Vendidos		124.792,21	17.914,69
(=) LUCRO BRUTO		813.138,36	562.157,89
(-) DESPESAS S/ OUTRAS REC. OPERACIONAIS		442.093,85	288.661,28
Outras Despesas Operacionais		354.722,62	229.427,62
Despesas com Depreciação		83.214,95	55.781,97
Despesas Tributária		4.156,28	3.451,69
(+/-) RESULTADO FINANCEIRO		5.301,00	1.959,12
Despesas Financeiras		9.458,26	4.675,91
(-) Receitas Financeiras		-4.157,26	-2.716,79
JCRO OU (-) PREJUÍZO LÍQUIDO DO EXERCÍCIO		365.743,51	271.537,49

DEMONSTRAÇÃO DE LUCROS OU PREJUÍZOS ACUMULADOS

Exercício Encerrado em:		31/12/2022	31/12/2021
1- ORIGENS DOS RECURSOS			
01 Saldo de Lucros Acumulados no início do período		352.079,00	80.541,51
02 Correção Monetária		0,00	0,00
03 Reversão de Reservas		0,00	0,00
04 Ajustes Credores de Períodos-Base Anteriores		0,00	0,00
05 Lucro do Exercício		365.743,51	271.537,49
06 (-) Saldo Anterior de Prejuízos Acumulados		0,00	0,00
07 (-) Ajustes Devedores de Períodos-Base Anteriores		0,00	0,00
08 (-) Prejuízos Líquidos do Exercício		0,00	0,00
TOTAL DOS RECURSOS		717.822,51	352.079,00
2- APLICAÇÕES DOS RECURSOS			
10 Transferências para Reservas		0,00	0,00
11 Dividendos ou Lucros Distribuídos, Pagos ou Creditados		0,00	0,00
12 Parcela dos Lucros Incorporados ao Capital		0,00	0,00
13 Outras Aplicações		0,00	0,00
TOTAL DAS APLICAÇÕES		0,00	0,00
LUCROS OU (PREJUÍZOS) ACUMULADOS (RECURSOS - APLICAÇÕES)		717.822,51	352.079,00

São Luís - MA, 31 de Dezembro de 2022

Rodrigo Gaspar Pinto
CPF nº 039.365.003-04
Sócio AdministradorFrancisco da Costa Oliveira
CPF nº. 982.800.903-04
CRC - MA 011425/O Contador

**ROTHÁ COMÉRCIO E SERVIÇOS LTDA**

CNPJ: 23.611.350/0001-90

Rua Maria Firmina, Nº 10, Cep: 65.076-230, Bairro: São Francisco, Município: São Luís - MA

Nire: 21201038649

FOLHA: 731
Página 5 de 9
RUBRICA:

Folha 4

Demonstração dos Fluxo de Caixa

Exercício Encerrado em:	31/12/2022	31/12/2021
Fluxos das Atividades Operacionais		
Lucro Líquido do Exercício	365.743,51	271.537,49
Depreciação do Exercício	63.878,97	55.781,97
Integralização de Capital	0,00	50.000,00
= Caixa gerado pelas operações	429.622,48	377.319,46
Variações de Ativos e Passivos		
Varição Ativo Circulante	-405.731,50	-67.468,15
Clientes - Dup. a Receber	-438.818,64	-156.823,94
Estoques	33.087,14	89.355,79
Varição Passivo Circulante	401.368,16	61.476,21
Fornecedores Nacionais	-11.573,45	-47.949,88
Obrigações Tributárias	409.743,38	108.552,98
Contas a Pagar	3.198,23	873,11
= Caixa Líquida Proveniente das Ativ. Operacionais	425.259,14	371.327,52
Fluxos de Caixa das Atividades de Investimentos		
Aquisição Ativo Imobilizado	-418.878,50	-365.382,15
= Caixa Líquida Proveniente das Ativ. Investimentos	-418.878,50	-365.382,15
= Variação das Disponibilidades Líquidas	6.380,64	5.945,37
Caixa e Equivalentes de Caixa no Início do período	27.165,94	21.220,57
Caixa e Equivalentes de caixa no fim do período	33.546,58	27.165,94

São Luís - MA, 31 de Dezembro de 2022

Rodrigo Gaspar Pinto
CPF nº 039.365.003-04
Sócio Administrador-----
Francisco da Costa Oliveira
CPF nº. 982.800.903-04
CRC - MA 011425/O Contador



ROTHA COMÉRCIO E SERVIÇOS LTDA

CNPJ: 23.611.350/0001-90

Rua Maria Firmina, Nº 10, Cep: 65.076-230, Bairro: São Francisco, Município: São Luís - MA

Nire: 21201038649

ANALISE DOS INDICADORES ECONOMICOS E FINANCEIROS

Tem por objetivo demonstrar a situação patrimonial (econômica e financeira) da entidade, através da decomposição, comparação e interpretação dos dados das demonstrações contábeis entre dois ou mais períodos, gerando indicadores que indicam e direcionam a situação econômica e financeira.

INDICES FINANCEIROS	Fórmulas	31/12/2022	31/12/2021
LIQUIDEZ			
Índice de Liquidez Corrente	$ILc = AC / PC$	2,86	2,99
Quanto existe de recursos de curto prazo (AC) para cada \$ 1,00 de dívida de curto prazo (PC).			
Índice de Liquidez Seca	$ILs = (AC - Est) / PC$	2,64	2,22
Quanto existe de recursos de curto prazo menos os estoques (AC-Estoques) para cada \$ 1,00 de dívida de curto prazo (PC).			
Índice de Liquidez Geral	$ILg = (AC + ARLP) / (PC + PELP)$	1,35	2,08
Quanto existe de recursos a curto prazo (AC) + recursos de longo prazo (ELP) para cada \$ 1,00 de dívida total (PC + PELP).			
Índice de Solvência Geral	$ILg = AT / PExigTotal$	2,50	3,84
Quanto existe de recursos a curto prazo (AC) + recursos de longo prazo (ELP) para cada \$ 1,00 de dívida total (PC + PELP).			
ESTRUTURA DE CAPITAL ou ENDIVIDAMENTO			
Índice de Participação Capital de Terceiros	$IPCT = ExigTotal / PL$	0,67	0,35
Quanto existe de dívida de curto e longo prazo (PC + PELP), capital de terc. para cada \$ 1,00 do patrimônio Líquido, capital próprio.			
Índice de Composição do Endividamento	$ICE = PC / ExigTotal$	0,47	0,70
Quanto existe de dívida de curto (PC), capital de terc. de curto prazo p/cada \$ 1,00 de dívida total (PC + PELP) capital de terc. de curto e longo prazo.			
Índice do Grau de Endividamento ou Geral	$IGE = ExigTotal / AT$	0,40	0,26
Quanto existe de capital de terceiros de curto e longo prazo (PC + PELP) para cada \$1,00 do Ativo Total, obrigações com terceiros e com sócios.			
Índice de Imobilização do Patrimônio Líquido	$IIPL = AP / PL$	0,91	0,73
Quanto existe aplic. em bens de uso, (AP) para cada \$ 1,00 de patrimônio líquido (PL), o excedente a \$1,00, é a parte financiada com capital de terceiros.			
RENTABILIDADE ou RETORNO			
Margem Líquida	$MgL = LL / VL$	15,95%	18,86%
Indica o percentual de lucro líquido sobre as vendas líquidas, isto é, o retorno econômico sobre as Vendas Líquidas.			
Índice de Retorno do Ativo	$IRA = LL / Atm$	25,29%	40,00%
Indica o perc. de lucro sobre o Ativo Total médio, isto é, o retorno econômico sobre o Ativo Total (recursos aplicados para o desempenho da atividade).			
Índice de Rentabilidade do Patrimônio Líquido	$IRPL = LL / PLm$	42,14%	54,08%
Indica o percentual de lucro líquido sobre o Capital próprio (PL), isto é, o retorno econômico sobre o Patrimônio Líquido.			

São Luís - MA, 31 de Dezembro de 2022

 Rodrigo Gaspar Pinto
 CPF nº 039.365.003-04
 Sócio Administrador

 Francisco da Costa Oliveira
 CPF nº. 982.800.903-04
 CRC - MA 011425/O Contador



ROTHA COMÉRCIO E SERVIÇOS LTDA

CNPJ: 23.611.350/0001-90

Rua Maria Firmina, Nº 10, Cep: 65.076-230, Bairro: São Francisco, Município: São Luís - MA

Nire: 21201038649

Notas Explicativas

1 - CONTEXTO OPERACIONAL

A Empresa **Rotha Comércio e Serviços Ltda**, inscrita no CNPJ sob o nº: 23.611.350/0001-90, devidamente registrada na Junta Comercial, sob o nº 21201038649, com sede na cidade de São Luís, Rua Maria Firmina, Nº 10, Cep: 65.076-230, Bairro: São Francisco, Município: São Luís - MA, com atividade de comércio atacadista de produtos de higiene, limpeza e conservação domiciliar.

2- APRESENTAÇÃO DAS DEMONSTRAÇÕES CONTÁBEIS

As Demonstrações Contábeis foram preparadas para a empresa Rotha Comércio e Serviços Ltda com as práticas contábeis adotadas no Brasil, que compreendem as Resoluções do Conselho Federal de Contabilidade (CFC) e os pronunciamentos do Comitê de Pronunciamentos Contábeis (CPC) e estão em conformidade com as Normas Internacionais de Contabilidade (IFRS).

3 - PRINCIPAIS PRÁTICAS CONTÁBEIS

As principais práticas contábeis adotadas na elaboração das demonstrações contábeis foram:

- a) **Apuração do resultado** - As receitas e despesas são apropriadas pelo regime de competência, observando-se o critério pro rata dia para as de natureza financeira. As receitas e despesas de natureza financeira são calculadas com base no método exponencial, registradas pelo valor de resgate e as receitas e despesas correspondentes ao período futuro são registradas em conta redutora dos respectivos ativos e passivos, e apropriadas ao resultado pela fluência dos prazos;
- b) **Ativo Circulante e Realizável a Longo prazo** - São demonstrados pelos valores de realização, incluindo quando aplicável, os rendimentos e as variações monetárias até a data do balanço;
- c) **Aplicação financeiras de liquidez** - As aplicações financeiras de liquidez são apresentadas pelo valor de aplicação, acrescidas dos rendimentos líquidos auferidos até a data do balanço;
- d) **Segregação entre circulante e não circulante** - os valores realizáveis e exigíveis com prazos inferiores a 360 dias estão classificados no Circulante, e os com prazos superiores, estão classificados no Não Circulante;
- e) **Imobilizado e Intangível** - São registrados ao custo de aquisição, formação ou instalação, deduzido da depreciação ou amortização acumulada. A depreciação e amortização é calculada pelo método linear, às taxas que levam em conta o tempo de vida útil econômica estimada dos bens. A Entidade adota como procedimento revisar o imobilizado para verificação de possíveis perdas. Os custos subsequentes são julgados no valor contábil do ativo ou reconhecidos como benefícios econômicos futuros associados ao item e que seu custo do item passa ser mensurado com confiança. Intangível são licenças de software são capitalizadas com base nos custos incorridos, para adquirir os softwares e fazer com que eles estejam prontos para serem utilizados. Esses custos são amortizados durante sua vida útil estimável.
- f) **Uso de Estimativas Contábeis** - de acordo com as práticas contábeis adotadas no Brasil, requer que a administração adote o uso de estimativas, premissas objetivas e subjetivas com seus ativos e passivos, e a divulgação contingente de seus ativos e passivos. Os valores reais das efetivas transações poderão apresentar variações em relação às estimativas;
- g) **Transações em moeda estrangeira** - Convertidas para reais utilizando-se as taxas de câmbio vigentes nas datas das transações. Os saldos das contas de balanço são liquidação dessas transações e da conversão de ativos e passivos monetários convertidos pela taxa de câmbio denominados em moeda estrangeira são reconhecidos no resultado;
- h) **Provisão para recuperação de ativos (impairment)** - O registro contábil de um ativo deve evidenciar eventos ou mudanças nas circunstâncias econômicas, operacionais ou tecnológicas, que possam indicar deterioração ou perda de seu valor recuperável. Quando tais evidências são identificadas e o valor contábil líquido excede o valor recuperável, é constituída uma provisão, ajustando o valor contábil líquido. Os valores dos ativos não financeiros são revisados, no mínimo, anualmente para determinar se há alguma indicação de perda por impairment;
- i) **Ativos e passivos contingentes** - O reconhecimento, a mensuração e a divulgação dos ativos e passivos contingentes, e obrigações legais são efetuados de acordo com os critérios descritos a seguir:
 - Contingência ativas - não são reconhecidas nas demonstrações contábeis, exceto quando da existência de evidências que propiciem a garantia de sua realização, sobre as quais não cabem mais recursos.
 - Provisões para contingências passivas - provisões são reconhecidas nas demonstrações contábeis quando, baseado na opinião de assessores jurídicos e da Administração, for considerado provável o risco de perda de uma ação judicial ou administrativa, com uma provável saída de recursos para a liquidação das obrigações e quando os montantes envolvidos forem mensuráveis com suficiente segurança. Os passivos contingentes classificados como perda possíveis pelos assessores jurídicos são apenas divulgados em notas explicativas, enquanto aquelas classificadas como perda remota não requerem provisão e divulgação;
- j) **Outros ativos e outros passivos** - Os ativos estão demonstrados pelos valores de realização, incluindo, quando aplicável, os rendimentos e as variações monetárias auferidos (em base pro rata dia) e provisão para perda, quando julgada necessária. Os passivos demonstrados incluem os valores conhecidos e calculáveis, acrescidos dos encargos e das variações monetárias incorridos (em base pro rata dia).

Notas Explicativas

1 - Caixa ou Equivalente a Caixa

	31/12/2022		31/12/2021	
Caixa		33.546,58		27.165,94
Total		33.546,58		27.165,94

Compreende a numerários em espécie, depósitos bancários disponíveis ou aplicações financeiras de curto prazo, de alta liquidez, que são prontamente conversíveis em montante conhecido de caixa e que estão sujeitas a um insignificante risco de mudança de valor.

2 - Contas a Receber

	31/12/2022			31/12/2021		
	A Vencer	Vencido	Total	A Vencer	Vencido	Total
Clientes - Duplicatas a Receber	668.441,96	16.774,88	685.216,84	246.398,20	0,00	246.398,20
Total	668.441,96	16.774,88	685.216,84	246.398,20	0,00	246.398,20

São valores que a empresa tem a receber de seus clientes. No contas a receber, estão os benefícios futuros que a empresa outrora concordou com seus clientes. Se o prazo de recebimento é equivalente há um ano ou menos, as contas a receber são classificadas no ativo circulante. Caso contrário, estão apresentadas no ativo não circulante.

3 - Estoques

	31/12/2022		31/12/2021	
Estoques		61.528,49		94.615,63
Total		61.528,49		94.615,63

Os estoques são demonstrados ao custo médio das compras ou da produção

4 - Imobilizado

Descrição	31/12/2022							
	Saldo	Valor Aquisição			Valor Depreciação			Saldo Líquido
		Inicial	Adição	Baixas	Inicial	Adição	Baixas	
Bens e Direitos em Uso	366.547,69	418.878,50	0,00	-55.898,52	-63.878,97	0,00	665.648,70	
Total	366.547,69	418.878,50	0,00	-55.898,52	-63.878,97	0,00	665.648,70	

Representado por valores referente a Bens Móveis e Imóveis e das suas devidas depreciações, calculadas com base em taxas utilizadas e aceitas como padrões, inclusive pela legislação do Imposto de renda. O imobilizado é mensurado pelo seu custo histórico, menos depreciação acumulada. O custo histórico inclui os gastos diretamente atribuíveis à aquisição dos itens. O custo histórico também inclui os custos de financiamento relacionados com a aquisição de ativos qualificadores.

5 - Fornecedores

	31/12/2022			31/12/2021		
	A Vencer	Vencido	Total	A Vencer	Vencido	Total
Fornecedores	29.769,83	0,00	29.769,83	41.343,28	0,00	41.343,28
Total	29.769,83	0,00	29.769,83	41.343,28	0,00	41.343,28

Compreende os valores a pagar a terceiros, provenientes de aquisição de Bens, Materiais e Serviços, necessários à manutenção das atividades da entidade, reconhecidas no mês da efetiva realização ou contratação, com vencimentos em meses à manutenção das atividades da entidade, reconhecidas no mês da efetiva realização ou contratação, com vencimentos em meses seguintes, observado o princípio contábil da competência.

São Luís - MA, 31 de Dezembro de 2022

Rodrigo Gaspar Pinto
 CPF nº 039.365.003-04
 Sócio Administrador

Francisco da Costa Oliveira
 CPF nº. 982.800.903-04
 CRC - MA 011425/O Contador



ROTHÁ COMÉRCIO E SERVIÇOS LTDA

CNPJ: 23.611.350/0001-90

Rua Maria Firmina, Nº 10, Cep: 65.076-230, Bairro: São Francisco, Município: São Luís - MA

Nire: 21201038649

Notas Explicativas

6 - Obrigações Tributárias

	31/12/2022	31/12/2021
Obrigações Tributárias	236.886,40	79.370,25
Total	236.886,40	79.370,25

As obrigações tributárias podem se referir a tributos municipais, estaduais e federais. Além disso, elas podem ser mensais ou anuais. Cada tipo de sistema tributário possui suas especificidades, pertinentes a legislação tributária vigente.

7 - Outras Obrigações

	31/12/2022	31/12/2021
Contas a Pagar	5.745,92	2.547,69
Total	5.745,92	2.547,69

Refere-se às obrigações financeiras que uma empresa assume perante outros prestadores de serviços. Quando os pagamentos são a prazo, cria-se uma necessidade de controle por parte do setor financeiro e contábil, pois é gerado um saldo de Contas a Pagar, que é um passivo corrente do balanço patrimonial. Esse saldo deve ser quitado na medida em que as obrigações em aberto vão sendo pagas.

8 - Impostos e Contribuições - Parcelados

	31/12/2022	31/12/2021
Impostos e Contribuições - Parcelados	305.715,95	53.488,72
Total	305.715,95	53.488,72

Os Empréstimo e encargos financeiros encontram-se reconhecidos no resultado pelo regime de competência e classificados entre o passivo não circulante de acordo com seus vencimentos

9 - Patrimônio Líquido

	31/12/2022	31/12/2021
Patrimônio Líquido	150.000,00	150.000,00
Lucros ou (-) Prejuízos Acumulados	352.079,00	80.541,51
Lucro ou (-) Prejuízo do Exercício	365.743,51	271.537,49
Total	867.822,51	502.079,00

Representado pelas mutações patrimoniais ao longo da continuidade da entidade, ou seja, diferença entre receitas e despesas. Também conhecido como capital próprio, é o resultado entre (+) Ativo - Bens e Direitos (-) Passivo - Obrigações com Terceiros = Patrimônio Líquido, que é a parte líquida do patrimônio pertencente a entidade.

10 - Lucro ou (-) Prejuízo do Exercício

	31/12/2022	31/12/2021
(+) Receitas Total	2.567.098,50	1.551.961,02
(-) Custos/Despesas Total	-2.201.354,99	-1.280.423,53
(=) Lucro ou (-) Prejuízo do Exercício	365.743,51	271.537,49

É o resultado líquido do ano apurado na Demonstração do Resultado do Exercício pela razão (Receitas - Despesas).

11 - Receitas

	31/12/2022	31/12/2021
Receitas	2.567.098,50	1.551.961,02
Total	2.567.098,50	1.551.961,02

Recursos provenientes da venda de mercadorias e prestação de serviços.

Capital Social

O Capital Social integralizado de R\$ 150.000,00 (cento e cinquenta mil reais), dividido em 150.000 cotas, no valor nominal de R\$ 1,00 (um real), cada uma, distribuído para o sócio da seguinte forma:

Rodrigo Gaspar Pinto - 150.000 quotas - R\$ 150.000,00

Impostos e Contribuições

A empresa é optante pelo regime do Simples Nacional.

São Luís - MA, 31 de Dezembro de 2022

 Rodrigo Gaspar Pinto
 CPF nº 039.365.003-04
 Sócio Administrador

 Francisco da Costa Oliveira
 CPF nº. 982.800.903-04
 CRC - MA 011425/O Contador



MINISTÉRIO DA ECONOMIA
Secretaria Especial de Desburocratização, Gestão e Governo Digital
Secretaria de Governo Digital
Departamento Nacional de Registro Empresarial e Integração

FOLHA: 735
PROC.: 69/2023
RUBRICA: Página 9 de 9

ASSINATURA ELETRÔNICA

Certificamos que o ato da empresa ROTH COMERCIO E SERVIÇOS LTDA consta assinado digitalmente por:

IDENTIFICAÇÃO DO(S) ASSINANTE(S)	
CPF/CNPJ	Nome
03936500304	RODRIGO GASPAR PINTO
98280090304	FRANCISCO DA COSTA OLIVEIRA

JUCEMA

CERTIFICO O REGISTRO EM 08/05/2023 09:56 SOB N° 20230594964.
PROTOCOLO: 230594964 DE 08/05/2023.
CÓDIGO DE VERIFICAÇÃO: 12306286100. CNPJ DA SEDE: 23611350000190.
NIRE: 21201038649. COM EFEITOS DO REGISTRO EM: 04/05/2023.
ROTHA COMERCIO E SERVIÇOS LTDA

CARLOS ANDRÉ DE MORAES PEREIRA
SECRETÁRIO-GERAL
www.empresafacil.ma.gov.br

A validade deste documento, se impresso, fica sujeito à comprovação de sua autenticidade nos respectivos portais, informando seus respectivos códigos de verificação.

FOLHA: 736
PROC.: 69/2023
RUBRICA: 



**CONSELHO REGIONAL DE CONTABILIDADE DO ESTADO DO MARANHÃO
CERTIDÃO DE HABILITAÇÃO PROFISSIONAL**

O CONSELHO REGIONAL DE CONTABILIDADE DO ESTADO DO MARANHÃO certifica que o(a) profissional identificado(a) no presente documento encontra-se habilitado para o exercício da profissão contábil.

IDENTIFICAÇÃO DO REGISTRO

NOME.....	: FRANCISCO DA COSTA OLIVEIRA
REGISTRO.....	: MA-011425/O-0
CATEGORIA.....	: CONTADOR
CPF.....	: ***.800.903-**

A falsificação deste documento constitui-se em crime previsto no Código Penal Brasileiro, sujeitando o autor à respectiva ação penal.

Emissão: MARANHÃO, 08/05/2023 as 09:44:06.

Válido até: 06/08/2023.

Código de Controle: 556408.

Para verificar a autenticidade deste documento consulte o site do CRCMA.

PODER JUDICIÁRIO DO ESTADO DO MARANHÃO
Corregedoria Geral da Justiça
Secretaria Judicial de Distribuição do Fórum de São Luís

CERTJUDONE-SJDFRSL - 64642023
Código de validação: 0E43F660A2

Número da guia: 23057301001551678.

USANDO da faculdade que me confere a Lei. **CERTIFICO** a requerimento de pessoa interessada que dando busca em nossos arquivos dos feitos das **Varas Cíveis e Comércio**, a partir do dia primeiro (1º) do mês de janeiro (01) do ano de dois mil e treze (2013) até o dia dez (10) do mês de julho (07) do ano corrente, constatei **NÃO EXISTIR**¹ distribuição de pedido de **Falência, Concordata, Recuperação Judicial ou Extrajudicial ou Insolvência Civil** contra: **ROTHA COMERCIO E SERVICOS LTDA**, inscrita no **CNPJ** sob nº **23.611.350/0001-90**. **CERTIFICO** finalmente que a Secretaria Judicial de Distribuição é a única existente nesta Cidade e **Termo Judiciário** de São Luís. O referido é verdade me reporto e dou fé. Dada e passada a presente certidão na Secretaria Judicial de Distribuição a meu cargo, no Fórum "Desembargador Sarney Costa", nesta Cidade de São Luís, Capital do Estado do Maranhão. Eu, **Ana Cristina Brito Alves**, Técnico Judiciário, mat. 102442, consultei e digitei. E eu, **Anselmo de Jesus Carvalho**, Secretário Judicial da Distribuição, mat. 100073, subscrevo e assino digitalmente.

ANSELMO DE JESUS CARVALHO
Secretário Judicial de Distribuição de Entrância Final
Secretaria Judicial de Distribuição do Fórum de São Luís
Matrícula 100073

¹ **OBSERVAÇÃO:** o CNPJ e razão social constantes nesta certidão foram informados pelo solicitante. Sua titularidade deverá ser conferida pelo interessado e destinatário. Os feitos oriundos da Vara de Interesses Difusos e Coletivos terão sua competência vinculada às Varas Cíveis e/ou Fazenda, de acordo com os litigantes. As consultas foram realizadas nos sistemas Themis PG e Processo Eletrônico Judicial (PJE) e **ABRANGE SOMENTE AS VARAS COMUNS DO TERMO JUDICIÁRIO DE SÃO LUIS**. Esta certidão terá validade de sessenta (60) dias (art. 149 do Código de Normas da CGJ) e emitida em uma única via mediante código de Selo Eletrônico Judicial, sem rasuras e mediante assinatura eletrônica do servidor (art. 150 do Código de Normas da CGJ c/c art.7º da Resolução-GP nº 38/2022). Esta certidão foi expedida nos termos da Resolução-GP nº 38/2022 e a autenticidade do Selo de Fiscalização Eletrônico Judicial será objeto de conferência por qualquer interessado, que poderá consultar a validade do selo e o detalhamento dos respectivos atos praticados no sítio eletrônico do Tribunal de Justiça do Maranhão por meio do link <https://selos.tjma.jus.br>, mediante o preenchimento do código de validação do selo ou através de aplicativo leitor de QR Code.

Fórum Desembargador "Sarney Costa"
Avenida Prof. Carlos Cunha, s/n, Calhau, São Luís/MA – CEP 65076-820 – Fone (98) 3194-5408 / 5409

Documento assinado. SÃO LUÍS - ENTRÂNCIA FINAL, 11/07/2023 13:17 (ANSELMO DE JESUS CARVALHO)



CERTJUDONE-SJDFRSL - 64642023 / Código: 0E43F660A2
Valide o documento em www.tjma.jus.br/validadoc.php

Antes de imprimir pense em sua responsabilidade com o meio ambiente.
#ConsumoConsciente

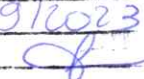
FOLHA: 738
 PROC.: 6916023
 RUBRICA: 

CERTIDÃO ESPECÍFICA

Sistema Nacional de Registro de Empresas Mercantis - SINREM

Certificamos que as informações abaixo constam dos documentos arquivados nesta Junta Comercial e são vigentes na data da sua expedição.

Certificamos que ROTH COMERCIO E SERVIÇOS LTDA encontra-se registrada nesta Junta Comercial, como segue:			Protocolo: MAC2302544844
NIRE 21201038649 CNPJ 23.611.350/0001-90			Situação ATIVA Status
Endereço Completo MARIA FIRMINA, Nº 10, xxxxx, SAO FRANCISCO - São Luís/MA - CEP 65076-230			
Arquivamentos Posteriores			
Ato	Número	Data	Descrição
002	20221113347	13/09/2022	CONSOLIDAÇÃO DE CONTRATO/ESTATUTO
002	20221113347	13/09/2022	ALTERAÇÃO DE DADOS (EXCETO NOME EMPRESARIAL)
307	20220426147	06/04/2022	REENQUADRAMENTO DE MICROEMPRESA COMO EMPRESA DE PEQUENO PORTE
223	20220411883	04/04/2022	BALANÇO
310	20211320056	25/10/2021	OUTROS DOCUMENTOS DE INTERESSE DA EMPRESA / EMPRESARIO
002	20211223883	29/09/2021	ALTERAÇÃO DE DADOS (EXCETO NOME EMPRESARIAL)
002	20210391596	16/04/2021	ALTERAÇÃO DE DADOS (EXCETO NOME EMPRESARIAL)
223	20210097230	21/01/2021	BALANÇO
090	21201038649	15/07/2019	TRANSFORMAÇÃO
090	21201038649	15/07/2019	ALTERAÇÃO DE DADOS E DE NOME EMPRESARIAL
002	20190787082	15/07/2019	TRANSFORMAÇÃO
002	20180053558	07/02/2018	ALTERAÇÃO DE DADOS (EXCETO NOME EMPRESARIAL)
315	20150550049	06/11/2015	ENQUADRAMENTO DE MICROEMPRESA
080	21102083573	06/11/2015	INSCRIÇÃO
NIRE 21201038649 CNPJ 23.611.350/0001-90			Situação ATIVA Status SEM STATUS
Endereço Completo MARIA FIRMINA, Nº 10, xxxxx, SAO FRANCISCO - São Luís/MA - CEP 65076-230			
Arquivamentos Posteriores			
Ato	Número	Data	Descrição
002	20221113347	13/09/2022	ALTERAÇÃO DE DADOS (EXCETO NOME EMPRESARIAL)
002	20221113347	13/09/2022	CONSOLIDAÇÃO DE CONTRATO/ESTATUTO
307	20220426147	06/04/2022	REENQUADRAMENTO DE MICROEMPRESA COMO EMPRESA DE PEQUENO PORTE
223	20220411883	04/04/2022	BALANÇO
310	20211320056	25/10/2021	OUTROS DOCUMENTOS DE INTERESSE DA EMPRESA / EMPRESARIO
002	20211223883	29/09/2021	ALTERAÇÃO DE DADOS (EXCETO NOME EMPRESARIAL)
002	20210391596	16/04/2021	ALTERAÇÃO DE DADOS (EXCETO NOME EMPRESARIAL)
223	20210097230	21/01/2021	BALANÇO
090	21201038649	15/07/2019	TRANSFORMAÇÃO
090	21201038649	15/07/2019	ALTERAÇÃO DE DADOS E DE NOME EMPRESARIAL
002	20190787082	15/07/2019	TRANSFORMAÇÃO
002	20180053558	07/02/2018	ALTERAÇÃO DE DADOS (EXCETO NOME EMPRESARIAL)
315	20150550049	06/11/2015	ENQUADRAMENTO DE MICROEMPRESA
080	21102083573	06/11/2015	INSCRIÇÃO

Esta certidão foi emitida automaticamente em 08/03/2023, às 18:42:20 (horário de Brasília).

FOLHA: 739
PROX.: 69/2023
RUBRICA: 



Governo do Estado do Maranhão
Secretaria de Estado de Indústria e comércio - SEINC
Junta Comercial do Estado do Maranhão



CERTIDÃO ESPECÍFICA

Continuação

Sistema Nacional de Registro de Empresas Mercantis - SINREM

Certificamos que as informações abaixo constam dos documentos arquivados nesta Junta Comercial e são vigentes na data da sua expedição.

Certificamos que ROTH COMERCIO E SERVIÇOS LTDA encontra-se registrada nesta Junta Comercial, como segue:	Protocolo: MAC2302544844
---	---------------------------------

Se impressa, verificar sua autenticidade no <https://www.empresafacil.ma.gov.br>, com o código QDMN5GDV.



CARLOS ANDRÉ DE MORAES PEREIRA
Secretário(a) Geral

CERTIDÃO SIMPLIFICADA

Sistema Nacional de Registro de Empresas Mercantis - SINREM

Certificamos que as informações abaixo constam dos documentos arquivados nesta Junta Comercial e são vigentes na data da sua expedição.

Nome Empresarial: ROTH COMERCIO E SERVIÇOS LTDA		Protocolo: MAC2302544712			
Natureza Jurídica: Sociedade Empresária Limitada					
NIRE (Sede) 21201038649	CNPJ 23.611.350/0001-90	Data de Ato Constitutivo 06/11/2015	Início de Atividade 28/10/2015		
Endereço Completo Rua MARIA FIRMINA, Nº 10, SAO FRANCISCO - São Luís/MA - CEP 65076-230					
Objeto Social COMERCIO ATACADISTA DE PRODUTOS DE HIGIENE, LIMPEZA E CONSERVACAO COMERCIO ATACADISTA DE MAQUINAS, APARELHOS E EQUIPAMENTOS PARA USO AGROPECUARIO PARTES E COMERCIO ATACADISTA DE MAQUINAS, EQUIPAMENTOS PARA TERRAPLENAGEM, MINERACAO E CONSTRUCAO PARTES E COMERCIO ATACADISTA DE MAQUINAS E EQUIPAMENTOS PARA USO INDUSTRIAL PARTES E COMERCIO ATACADISTA DE MAQUINAS E EQUIPAMENTOS PARA USO COMERCIAL PARTES E COMERCIO ATACADISTA DE OUTRAS MAQUINAS E EQUIPAMENTOS NAO ESPECIFICADOS ANTERIORMENTE PARTES E COMERCIO VAREJISTA DE COMERCIO VAREJISTA DE COLETA DE RESIDUOS NAO-PREPARACAO DE CANTEIRO E LIMPEZA DE INSTALACAO E MANUTENCAO DE SISTEMAS CENTRAIS DE AR CONDICIONADO, DE VENTILACAO E MONTAGEM E DESMONTAGEM DE ANDAIMES E OUTRAS ESTRUTURAS COMERCIO ATACADISTA DE AGUA COMERCIO ATACADISTA DE ARTIGOS DE CAMA, MESA E COMERCIO ATACADISTA DE ROUPAS E ACESSORIOS PARA USO PROFISSIONAL E DE SEGURANCA DO COMERCIO ATACADISTA DE PRODUTOS DE HIGIENE COMERCIO ATACADISTA DE ARTIGOS DE ESCRITORIO E DE COMERCIO ATACADISTA DE LIVROS, JORNAIS E OUTRAS COMERCIO ATACADISTA DE MOVEIS E ARTIGOS DE COMERCIO ATACADISTA DE EQUIPAMENTOS DE COMERCIO ATACADISTA DE FERRAGENS E COMERCIO ATACADISTA DE MATERIAL COMERCIO VAREJISTA DE MATERIAL COMERCIO VAREJISTA ESPECIALIZADO DE ELETRODOMESTICOS E EQUIPAMENTOS DE AUDIO E COMERCIO VAREJISTA DE COMERCIO VAREJISTA DE ARTIGOS DE CAMA, MESA E COMERCIO VAREJISTA ESPECIALIZADO DE PECAS E ACESSORIOS PARA APARELHOS ELETROELETRONICOS PARA USO DOMESTICO, EXCETO INFORMATICA E COMERCIO VAREJISTA DE ARTIGOS DE COMERCIO VAREJISTA DE PRODUTOS SANEANTES SERVICOS DE ALIMENTACAO PARA EVENTOS E RECEPCOES - ATIVIDADES DE CONSULTORIA EM GESTAO EMPRESARIAL, EXCETO CONSULTORIA TECNICA CONSULTORIA EM FILMAGEM DE FESTAS E ALUGUEL DE MAQUINAS E EQUIPAMENTOS PARA CONSTRUCAO SEM OPERADOR, EXCETO ALUGUEL DE MAQUINAS E EQUIPAMENTOS PARA ALUGUEL DE OUTRAS MAQUINAS E EQUIPAMENTOS COMERCIAIS E INDUSTRIAIS NAO ESPECIFICADOS ANTERIORMENTE, SEM SERVICOS COMBINADOS PARA APOIO A EDIFICIOS, EXCETO CONDOMINIOS LIMPEZA EM PREDIOS E EM ATIVIDADES DE LIMPEZA NAO ESPECIFICADAS ATIVIDADES SERVICOS COMBINADOS DE ESCRITORIO E APOIO SERVICOS DE ORGANIZACAO DE FEIRAS, CONGRESSOS, EXPOSICOES E PRODUCAO E PROMOCAO DE EVENTOS COMERCIO VAREJISTA ESPECIALIZADO DE EQUIPAMENTOS E SUPRIMENTOS DE COMERCIO VAREJISTA DE MERCADORIAS EM GERAL, COM PREDOMINANCIA DE PRODUTOS ALIMENTICIOS - MINIMERCADOS, MERCEARIAS E FABRICACAO DE MOVEIS COM PREDOMINANCIA DE FABRICACAO DE MOVEIS COM PREDOMINANCIA DE SERVICOS DE MONTAGEM DE MOVEIS DE QUALQUER COLETA DE RESIDUOS COMERCIO VAREJISTA DE ARTIGOS DE COMERCIO VAREJISTA DE ARTIGOS DE CONFECACAO DE PECAS DO VESTUARIO, EXCETO ROUPAS INTIMAS E AS CONFECIONADAS SOB FABRICACAO DE ARTIGOS DO VESTUARIO, PRODUZIDOS EM MALHARIAS E TRICOTAGENS, EXCETO CONFECACAO DE ROUPAS PROFISSIONAIS, EXCETO SOB MEDIDA.					
Capital Social R\$ 150.000,00 (cento e cinquenta mil reais) Capital Integralizado R\$ 150.000,00 (cento e cinquenta mil reais)		Porte EPP (Empresa de Pequeno Porte)	Prazo de Duração Indeterminado		
Dados do Sócio	CPF/CNPJ	Participação no capital	Espécie de sócio	Administrador	Término do mandato
Nome RODRIGO GASPAR PINTO	039.365.003-04	R\$ 150.000,00	Sócio	S	Indeterminado
Dados do Administrador	CPF	Término do mandato			
Nome RODRIGO GASPAR PINTO	039.365.003-04	Indeterminado			
Último Arquivamento	Número	Ato/eventos	Situação		
Data 13/09/2022	20221113347	002 / 021 - ALTERACAO DE DADOS (EXCETO NOME EMPRESARIAL)	ATIVA Status SEM STATUS		

Esta certidão foi emitida automaticamente em 08/03/2023, às 13:16:39 (horário de Brasília).
Se impressa, verificar sua autenticidade no <https://www.empresafacil.ma.gov.br>, com o código OPL5NHYD.

FOLHA: 741
PROC.: 69/2023
RUBRICA: 



Governo do Estado do Maranhão
Secretaria de Estado de Indústria e comércio - SEINC
Junta Comercial do Estado do Maranhão



CERTIDÃO SIMPLIFICADA

Continuação

Sistema Nacional de Registro de Empresas Mercantis - SINREM

Certificamos que as informações abaixo constam dos documentos arquivados
nesta Junta Comercial e são vigentes na data da sua expedição.

Nome Empresarial: ROTH COMERCIO E SERVIÇOS LTDA	Protocolo: MAC2302544712
Natureza Jurídica: Sociedade Empresária Limitada	



MAC2302544712

CARLOS ANDRÉ DE MORAES PEREIRA
Secretário(a) Geral



TRIBUNAL DE CONTAS DA UNIÃO

Consulta Consolidada de Pessoa Jurídica

Este relatório tem por objetivo apresentar os resultados consolidados de consultas eletrônicas realizadas diretamente nos bancos de dados dos respectivos cadastros. A responsabilidade pela veracidade do resultado da consulta é do Órgão gestor de cada cadastro consultado. A informação relativa à razão social da Pessoa Jurídica é extraída do Cadastro Nacional da Pessoa Jurídica, mantido pela Receita Federal do Brasil.

Consulta realizada em: 14/08/2023 17:15:01

Informações da Pessoa Jurídica:

Razão Social: **THAMIPE COMERCIO E SERVICOS LTDA**
CNPJ: **11.068.908/0001-53**

Resultados da Consulta Eletrônica:

Órgão Gestor: **TCU**
Cadastro: **Licitantes Inidôneos**
Resultado da consulta: **Nada Consta**

Para acessar a certidão original no portal do órgão gestor, clique [AQUI](#).

Órgão Gestor: **CNJ**
Cadastro: **CNIA - Cadastro Nacional de Condenações Cíveis por Ato de Improbidade Administrativa e Inelegibilidade**
Resultado da consulta: **Nada Consta**

Para acessar a certidão original no portal do órgão gestor, clique [AQUI](#).

Órgão Gestor: **Portal da Transparência**
Cadastro: **Cadastro Nacional de Empresas Inidôneas e Suspensas**
Resultado da consulta: **Nada Consta**

Para acessar a certidão original no portal do órgão gestor, clique [AQUI](#).

Órgão Gestor: **Portal da Transparência**
Cadastro: **CNEP - Cadastro Nacional de Empresas Punidas**
Resultado da consulta: **Nada Consta**

Para acessar a certidão original no portal do órgão gestor, clique [AQUI](#).

Obs: A consulta consolidada de pessoa jurídica visa atender aos princípios de simplificação e racionalização de serviços públicos digitais. Fundamento legal: Lei nº 12.965, de 23 de abril de 2014, Lei nº 13.460, de 26 de junho de 2017, Lei nº 13.726, de 8 de outubro de 2018, Decreto nº 8.638 de 15, de janeiro de 2016.

ALTERAÇÃO DE CONTRATO SOCIAL THAMIPE COMERCIO E SERVICOS LTDA

Por este instrumento particular, **MICHAEL PERICLES BALTAZAR LIMA**, brasileiro, casado sob o regime de comunhão parcial de bens, Administrador/empresário, nascido em 20/12/1983, portador do CPF n.º 000.291.743-25 e RG n.º 0161338620013 SSP-MA, residente e domiciliado na RUA CAMBORIU n.º 23, BAIRRO: OURO VERDE, CIDADE: Imperatriz – MA, CEP:65906-372 e **THANARA ARAUJO BALTAZAR LIMA**, brasileira, casada sob o regime de comunhão parcial de bens, Administradora/empresária, nascida em 17/12/1977, portador do CPF n.º 034.340.416-80 e RG n.º 10504990 SSP-MA, residente e domiciliado na RUA CAMBORIU n.º 23, BAIRRO: OURO VERDE, CIDADE: Imperatriz – MA, CEP:65906-372, únicos responsáveis pela Empresa Comercial denominada **THAMIPE LTDA**, com sede e domicílio na AVENIDA BERNARDO SAYAO n.º 1500, COMPLEMENTO: SALA 2, BAIRRO: NOVA IMPERATRIZ, CIDADE: Imperatriz – MA, CEP:65907-000, cujo contrato social arquivado na Junta Comercial do Estado do Maranhão – JUCEMA sob o n.º **21200681408** em data de 30/07/2009 e CNPJ sob n.º **11.068.908/0001-53**, resolve, assim, alterar e consolidar o contrato social, mediante as seguintes cláusulas:

1.^a - A Denominação Social da sociedade, passa por força da presente alteração para: **THAMIPE COMERCIO E SERVICOS LTDA**.

2.^a - O Capital Social no valor de R\$ 120.000,00 (cento e vinte mil reais), já totalmente integralizado, por força da presente alteração, é aumentado para R\$ 1.000.000,00 (um milhão de reais) dividido em 100 (cem) quotas de R\$ 10.000,00 (dez mil real) cada. O Aumento no valor de R\$ 880.000,00 (oitocentos e oitenta mil reais) é integralizado, nesta data, em moeda corrente do país, ficando assim distribuído:

MICHAEL PERICLES BALTAZAR LIMA	50 quotas de 10.000,00	R\$ 500.000,00	50%
THANARA ARAUJO BALTAZAR LIMA	50 quotas de 10.000,00	R\$ 500.000,00	50%
	100 quotas de 10.000,00	R\$ 1.000.000,00	100%

3.^a - O objetivo comercial da sociedade, **passa por força da presente alteração para:** 4639701 COMERCIO ATACADISTA DE PRODUTOS ALIMENTICIOS EM GERAL 4399101 ADMINISTRACAO DE OBRAS 1830003 REPRODUCAO DE SOFTWARE EM QUALQUER SUPORTE 3811400 COLETA DE RESIDUOS NAO-PERIGOSOS 4321500 INSTALACAO E MANUTENCAO ELETRICA 4329104 MONTAGEM E INSTALACAO DE SISTEMAS E EQUIPAMENTOS DE ILUMINACAO E SINALIZACAO EM VIAS PUBLICAS, PORTOS E AEROPORTOS 4721104 COMERCIO VAREJISTA DE DOCES, BALAS, BOMBONS E SEMELHANTES 4755502 COMERCIO VAREJISTA DE ARTIGOS DE ARMARINHO 4761003 COMERCIO VAREJISTA DE ARTIGOS DE PAPELARIA 4771701 COMERCIO VAREJISTA DE PRODUTOS FARMACEUTICOS, SEM MANIPULACAO DE FORMULAS 4772500 COMERCIO VAREJISTA DE COSMETICOS, PRODUTOS DE PERFUMARIA E DE HIGIENE PESSOAL 4923002 SERVICO DE TRANSPORTE DE PASSAGEIROS - LOCACAO DE AUTOMOVEIS COM MOTORISTA 4929901 TRANSPORTE RODOVIARIO COLETIVO DE PASSAGEIROS, SOB REGIME DE FRETAMENTO, MUNICIPAL 6202300 DESENVOLVIMENTO E LICENCIAMENTO DE PROGRAMAS DE COMPUTADOR CUSTOMIZAVEIS 6203100 DESENVOLVIMENTO E LICENCIAMENTO DE PROGRAMAS DE COMPUTADOR NAO-CUSTOMIZAVEIS 6204000 CONSULTORIA EM TECNOLOGIA DA INFORMACAO 6209100 SUPORTE TECNICO, MANUTENCAO E

ALTERAÇÃO DE CONTRATO SOCIAL THAMPE COMERCIO E SERVICOS LTDA

OUTROS SERVICOS EM TECNOLOGIA DA INFORMACAO 6319400 PORTAIS, PROVEDORES DE CONTEUDO E OUTROS SERVICOS DE INFORMACAO NA INTERNET 6399200 OUTRAS ATIVIDADES DE PRESTACAO DE SERVICOS DE INFORMACAO (SUPORTE A PAGINAS DE INTERNET) 6810201 COMPRA E VENDA DE IMOVEIS PROPRIOS 6821801 CORRETAGEM NA COMPRA E VENDA E AVALIACAO DE IMOVEIS 6822600 GESTAO E ADMINISTRACAO DA PROPRIEDADE IMOBILIARIA 7020400 ATIVIDADES DE CONSULTORIA EM GESTAO EMPRESARIAL, EXCETO CONSULTORIA TECNICA ESPECIFICA 7490105 AGENCIAMENTO DE PROFISSIONAIS PARA ATIVIDADES ESPORTIVAS, CULTURAIS E ARTISTICAS 7490199 OUTRAS ATIVIDADES PROFISSIONAIS, CIENTIFICAS E TECNICAS NAO ESPECIFICADAS (ACUPUNTURA E TERAPIAS) 7711000 LOCACAO DE AUTOMOVEIS SEM CONDUTOR 7719599 LOCACAO DE OUTROS MEIOS DE TRANSPORTE NAO ESPECIFICADOS ANTERIORMENTE, SEM CONDUTOR (MOTOCICLETAS) 7731400 ALUGUEL DE MAQUINAS E EQUIPAMENTOS AGRICOLAS SEM OPERADOR 7732201 ALUGUEL DE MAQUINAS E EQUIPAMENTOS PARA CONSTRUCAO SEM OPERADOR, EXCETO ANDAIMES 8130300 ATIVIDADES PAISAGISTICAS 8219901 FOTOCOPIAS 8219999 PREPARACAO DE DOCUMENTOS E SERVICOS ESPECIALIZADOS DE APOIO ADMINISTRATIVO (PREPARACAO DE DOCUMENTOS PARA LICITACAO) 8299799 OUTRAS ATIVIDADES DE SERVICOS PRESTADOS PRINCIPALMENTE AS EMPRESAS (ORGANIZACAO E GESTAO DE ARQUIVOS E DOCUMENTOS) 8513900 ENSINO FUNDAMENTAL 8531700 EDUCACAO SUPERIOR - GRADUACAO 8533300 EDUCACAO SUPERIOR - POS-GRADUACAO E EXTENSAO 8541400 EDUCACAO PROFISSIONAL DE NIVEL TECNICO 8542200 EDUCACAO PROFISSIONAL DE NIVEL TECNOLÓGICO 8550302 ATIVIDADES DE APOIO A EDUCACAO, EXCETO CAIXAS ESCOLARES 8599604 TREINAMENTO EM DESENVOLVIMENTO PROFISSIONAL E GERENCIAL 8599605 CURSOS PREPARATORIOS PARA CONCURSOS 9511800 REPARACAO E MANUTENCAO DE COMPUTADORES E DE EQUIPAMENTOS PERIFERICOS 4751201 COMERCIO VAREJISTA ESPECIALIZADO DE EQUIPAMENTOS E SUPRIMENTOS DE INFORMATICA 6201501 DESENVOLVIMENTO DE PROGRAMAS DE COMPUTADOR SOB ENCOMENDA 4712100 COMERCIO VAREJISTA DE MERCADORIAS EM GERAL, COM PREDOMINANCIA DE PRODUTOS ALIMENTICIOS - MINIMERCADOS, MERCEARIAS E ARMAZENS 4633801 COMERCIO ATACADISTA DE FRUTAS, VERDURAS, RAIZES, TUBERCULOS, HORTALICAS E LEGUMES FRESCOS 4649408 COMERCIO ATACADISTA DE PRODUTOS DE HIGIENE, LIMPEZA E CONSERVACAO DOMICILIAR 4781400 COMERCIO VAREJISTA DE ARTIGOS DO VESTUARIO E ACESSORIOS 4782202 COMERCIO VAREJISTA DE ARTIGOS DE VIAGEM 4782201 COMERCIO VAREJISTA DE CALCADOS 4755501 COMERCIO VAREJISTA DE TECIDOS 4763602 COMERCIO VAREJISTA DE ARTIGOS ESPORTIVOS 4673700 COMERCIO ATACADISTA DE MATERIAL ELETRICO 4679699 COMERCIO ATACADISTA DE MATERIAIS DE CONSTRUCAO EM GERAL 4634601 COMERCIO ATACADISTA DE CARNES BOVINAS E SUINAS E DERIVADOS 4634602 COMERCIO ATACADISTA DE AVES ABATIDAS E DERIVADOS 4634603 COMERCIO ATACADISTA DE PESCADOS E FRUTOS DO MAR 4635401 COMERCIO ATACADISTA DE AGUA MINERAL 4755503 COMERCIO VAREJISTA DE ARTIGOS DE CAMA, MESA E BANHO 4664800 COMERCIO ATACADISTA DE MAQUINAS,

ALTERAÇÃO DE CONTRATO SOCIAL THAMIPE COMERCIO E SERVICOS LTDA

APARELHOS E EQUIPAMENTOS PARA USO ODONTO-MEDICO-HOSPITALAR PARTES E
PECAS 4721102 PADARIA E CONFEITARIA COM PREDOMINANCIA DE REVENDA
4721103 COMERCIO VAREJISTA DE LATICINIOS E FRIOS 4722901 COMERCIO
VAREJISTA DE CARNES - ACOUGUES 4723700 COMERCIO VAREJISTA DE BEBIDAS
4754703 COMERCIO VAREJISTA DE ARTIGOS DE ILUMINACAO 4649406 COMERCIO
ATACADISTA DE LUSTRES, LUMINARIAS E ABAJURES 4724500 COMERCIO
VAREJISTA DE HORTIFRUTIGRANJEIROS 4741500 COMERCIO VAREJISTA DE TINTAS
E MATERIAIS PARA PINTURA 4742300 COMERCIO VAREJISTA DE MATERIAL
ELETRICO 4744001 COMERCIO VAREJISTA DE FERRAGENS E FERRAMENTAS 4530703
COMERCIO A VAREJO DE PECAS E ACESSORIOS NOVOS PARA VEICULOS
AUTOMOTORES 4744003 COMERCIO VAREJISTA DE MATERIAIS HIDRAULICOS
4744099 COMERCIO VAREJISTA DE MATERIAIS DE CONSTRUCAO EM GERAL 4763601
COMERCIO VAREJISTA DE BRINQUEDOS E ARTIGOS RECREATIVOS 4763604
COMERCIO VAREJISTA DE ARTIGOS DE CACA, PESCA E CAMPING 7112000 SERVICOS
DE ENGENHARIA 7739003 ALUGUEL DE PALCOS, COBERTURAS E OUTRAS
ESTRUTURAS DE USO TEMPORARIO, EXCETO ANDAIMES 8230001 SERVICOS DE
ORGANIZACAO DE FEIRAS, CONGRESSOS, EXPOSICOES E FESTAS 9001906
ATIVIDADES DE SONORIZACAO E DE ILUMINACAO 4651602 COMERCIO ATACADISTA
DE SUPRIMENTOS PARA INFORMATICA 4761001 COMERCIO VAREJISTA DE LIVROS
4623109 COMERCIO ATACADISTA DE ALIMENTOS PARA ANIMAIS 4644302 COMERCIO
ATACADISTA DE MEDICAMENTOS E DROGAS DE USO VETERINARIO 4771704
COMERCIO VAREJISTA DE MEDICAMENTOS VETERINARIOS 7733100 ALUGUEL DE
MAQUINAS E EQUIPAMENTOS PARA ESCRITORIO 4732600 COMERCIO VAREJISTA DE
LUBRIFICANTES 4530705 COMERCIO A VAREJO DE PNEUMATICOS E CAMARAS-DE-
AR 4644301 COMERCIO ATACADISTA DE MEDICAMENTOS E DROGAS DE USO
HUMANO 4773300 COMERCIO VAREJISTA DE ARTIGOS MEDICOS E ORTOPEDICOS
4645101 COMERCIO ATACADISTA DE INSTRUMENTOS E MATERIAIS PARA USO
MEDICO, CIRURGICO, HOSPITALAR E DE LABORATORIOS 4645102 COMERCIO
ATACADISTA DE PROTESES E ARTIGOS DE ORTOPEDIA.

4ª. - A administração da sociedade caberá a ambos os sócios, que se incumbirão de todas as operações e representarão a sociedade, ativa e passiva, judicial ou extrajudicialmente, o qual assinarão isoladamente ou em conjunto, sendo-lhe vedado no entanto, o uso da firma em atividades estranhas ao interesse social ou assumir obrigações seja em favor de qualquer dos cotistas ou de terceiros, bem como onerar ou alienar bens imóveis da sociedade, sem autorização do outro sócio.

5ª. - Ao término de cada exercício social, em 31 de Dezembro, os administradores prestarão contas justificadas de sua administração, procedendo à elaboração do inventário, do balanço patrimonial e do balanço de resultado econômico, cabendo aos sócios, na proporção de suas quotas, os lucros e perdas apuradas.

6ª. - Os sócios, no exercício da administração da sociedade, terão direito a uma retirada mensal a título de Pró - Labore, em valor a ser fixado observadas as disposições regulamentares pertinentes.

ALTERAÇÃO DE CONTRATO SOCIAL THAMIPE COMERCIO E SERVICOS LTDA

7ª - Falecendo ou interditado qualquer sócio, a sociedade continuará suas atividades com herdeiros, sucessores e o incapaz. Não sendo possível ou inexistindo interesse destes ou dos sócios remanescentes, o valor de seus haveres será apurado e liquidado com base na situação patrimonial da sociedade, à data da resolução, verificada em balanço especialmente levantado.

Parágrafo único - O mesmo procedimento será adotado em outros casos em que a sociedade se resolva em relação a seus sócios.

8ª. - Os administradores declaram sob as penas da lei, de que não estão impedidos de exercer a administração da sociedade, por lei especial, ou por virtude de condenação criminal, ou por ser encontrados sob os efeitos dela, a pena que vede, ainda que temporariamente, o acesso a cargos públicos; ou por crime falimentar, de prevaricação, peita ou suborno, concussão, peculato, ou contra a economia popular, contra o sistema financeiro nacional, contra normas de defesa da concorrência, contra as relações de consumo, fé pública, ou a propriedade.

A vista das modificações ora ajustadas, consolida-se o Contrato Social mediante as seguintes cláusulas.

1.ª - A sociedade girará sob o nome empresarial **THAMIPE COMERCIO E SERVICOS LTDA**, e terá sede e domicílio na AVENIDA BERNARDO SAYAO n.º 1500, COMPLEMENTO: SALA 2, BAIRRO: NOVA IMPERATRIZ, CIDADE: Imperatriz – MA, CEP:65907-000.

2.ª - O objeto da sociedade é: 47244639701 COMERCIO ATACADISTA DE PRODUTOS ALIMENTICIOS EM GERAL 4399101 ADMINISTRACAO DE OBRAS 1830003 REPRODUCAO DE SOFTWARE EM QUALQUER SUPORTE 3811400 COLETA DE RESIDUOS NAO-PERIGOSOS 4321500 INSTALACAO E MANUTENCAO ELETRICA 4329104 MONTAGEM E INSTALACAO DE SISTEMAS E EQUIPAMENTOS DE ILUMINACAO E SINALIZACAO EM VIAS PUBLICAS, PORTOS E AEROPORTOS 4721104 COMERCIO VAREJISTA DE DOCES, BALAS, BOMBONS E SEMELHANTES 4755502 COMERCIO VAREJISTA DE ARTIGOS DE ARMARINHO 4761003 COMERCIO VAREJISTA DE ARTIGOS DE PAPELARIA 4771701 COMERCIO VAREJISTA DE PRODUTOS FARMACEUTICOS, SEM MANIPULACAO DE FORMULAS 4772500 COMERCIO VAREJISTA DE COSMETICOS, PRODUTOS DE PERFUMARIA E DE HIGIENE PESSOAL 4923002 SERVICO DE TRANSPORTE DE PASSAGEIROS - LOCACAO DE AUTOMOVEIS COM MOTORISTA 4929901 TRANSPORTE RODOVIARIO COLETIVO DE PASSAGEIROS, SOB REGIME DE FRETAMENTO, MUNICIPAL 6202300 DESENVOLVIMENTO E LICENCIAMENTO DE PROGRAMAS DE COMPUTADOR CUSTOMIZAVEIS 6203100 DESENVOLVIMENTO E LICENCIAMENTO DE PROGRAMAS DE COMPUTADOR NAO-CUSTOMIZAVEIS 6204000 CONSULTORIA EM TECNOLOGIA DA INFORMACAO 6209100 SUPORTE TECNICO, MANUTENCAO E OUTROS SERVICOS EM TECNOLOGIA DA INFORMACAO 6319400 PORTAIS, PROVEDORES DE CONTEUDO E OUTROS SERVICOS DE INFORMACAO NA INTERNET 6399200 OUTRAS ATIVIDADES DE PRESTACAO DE SERVICOS DE INFORMACAO (SUPORTE A PAGINAS DE INTERNET) 6810201 COMPRA E VENDA DE IMOVEIS PROPRIOS 6821801 CORRETAGEM NA COMPRA E VENDA E AVALIACAO DE IMOVEIS 6822600 GESTAO E ADMINISTRACAO DA PROPRIEDADE IMOBILIARIA 7020400 ATIVIDADES DE CONSULTORIA EM GESTAO EMPRESARIAL, EXCETO CONSULTORIA TECNICA ESPECIFICA 7490105 AGENCIAMENTO DE

ALTERAÇÃO DE CONTRATO SOCIAL THAMIPE COMERCIO E SERVICOS LTDA

PROFISSIONAIS PARA ATIVIDADES ESPORTIVAS, CULTURAIS E ARTISTICAS 7490199
OUTRAS ATIVIDADES PROFISSIONAIS, CIENTIFICAS E TECNICAS NAO
ESPECIFICADAS (ACUPUNTURA E TERAPIAS) 7711000 LOCAAO DE AUTOMOVEIS
SEM CONDUTOR 7719599 LOCAAO DE OUTROS MEIOS DE TRANSPORTE NAO
ESPECIFICADOS ANTERIORMENTE, SEM CONDUTOR (MOTOCICLETAS) 7731400
ALUGUEL DE MAQUINAS E EQUIPAMENTOS AGRICOLAS SEM OPERADOR 7732201
ALUGUEL DE MAQUINAS E EQUIPAMENTOS PARA CONSTRUCAO SEM OPERADOR,
EXCETO ANDAIMES 8130300 ATIVIDADES PAISAGISTICAS 8219901 FOTOCOPIAS
8219999 PREPARACAO DE DOCUMENTOS E SERVICOS ESPECIALIZADOS DE APOIO
ADMINISTRATIVO (PREPARACAO DE DOCUMENTOS PARA LICITACAO) 8299799
OUTRAS ATIVIDADES DE SERVICOS PRESTADOS PRINCIPALMENTE AS EMPRESAS
(ORGANIZACAO E GESTAO DE ARQUIVOS E DOCUMENTOS) 8513900 ENSINO
FUNDAMENTAL 8531700 EDUCACAO SUPERIOR - GRADUACAO 8533300 EDUCACAO
SUPERIOR - POS-GRADUACAO E EXTENSAO 8541400 EDUCACAO PROFISSIONAL DE
NIVEL TECNICO 8542200 EDUCACAO PROFISSIONAL DE NIVEL TECNOLÓGICO
8550302 ATIVIDADES DE APOIO A EDUCACAO, EXCETO CAIXAS ESCOLARES 8599604
TREINAMENTO EM DESENVOLVIMENTO PROFISSIONAL E GERENCIAL 8599605
CURSOS PREPARATORIOS PARA CONCURSOS 9511800 REPARACAO E MANUTENCAO
DE COMPUTADORES E DE EQUIPAMENTOS PERIFERICOS 4751201 COMERCIO
VAREJISTA ESPECIALIZADO DE EQUIPAMENTOS E SUPRIMENTOS DE INFORMATICA
6201501 DESENVOLVIMENTO DE PROGRAMAS DE COMPUTADOR SOB ENCOMENDA
4712100 COMERCIO VAREJISTA DE MERCADORIAS EM GERAL, COM
PREDOMINANCIA DE PRODUTOS ALIMENTICIOS - MINIMERCADOS, MERCEARIAS E
ARMAZENS 4633801 COMERCIO ATACADISTA DE FRUTAS, VERDURAS, RAIZES,
TUBERCULOS, HORTALICAS E LEGUMES FRESCOS 4649408 COMERCIO ATACADISTA
DE PRODUTOS DE HIGIENE, LIMPEZA E CONSERVACAO DOMICILIAR 4781400
COMERCIO VAREJISTA DE ARTIGOS DO VESTUARIO E ACESSORIOS 4782202
COMERCIO VAREJISTA DE ARTIGOS DE VIAGEM 4782201 COMERCIO VAREJISTA DE
CALCADOS 4755501 COMERCIO VAREJISTA DE TECIDOS 4763602 COMERCIO
VAREJISTA DE ARTIGOS ESPORTIVOS 4673700 COMERCIO ATACADISTA DE
MATERIAL ELETRICO 4679699 COMERCIO ATACADISTA DE MATERIAIS DE
CONSTRUCAO EM GERAL 4634601 COMERCIO ATACADISTA DE CARNES BOVINAS E
SUINAS E DERIVADOS 4634602 COMERCIO ATACADISTA DE AVES ABATIDAS E
DERIVADOS 4634603 COMERCIO ATACADISTA DE PESCADOS E FRUTOS DO MAR
4635401 COMERCIO ATACADISTA DE AGUA MINERAL 4755503 COMERCIO VAREJISTA
DE ARTIGOS DE CAMA, MESA E BANHO 4664800 COMERCIO ATACADISTA DE
MAQUINAS, APARELHOS E EQUIPAMENTOS PARA USO ODONTO-MEDICO-
HOSPITALAR PARTES E PECAS 4721102 PADARIA E CONFEITARIA COM
PREDOMINANCIA DE REVENDA 4721103 COMERCIO VAREJISTA DE LATICINIOS E
FRIOS 4722901 COMERCIO VAREJISTA DE CARNES - ACOUGUES 4723700 COMERCIO
VAREJISTA DE BEBIDAS 4754703 COMERCIO VAREJISTA DE ARTIGOS DE
ILUMINACAO 4649406 COMERCIO ATACADISTA DE LUSTRES, LUMINARIAS E
ABAJURES 4724500 COMERCIO VAREJISTA DE HORTIFRUTIGRANJEIROS 4741500
COMERCIO VAREJISTA DE TINTAS E MATERIAIS PARA PINTURA 4742300 COMERCIO

ALTERAÇÃO DE CONTRATO SOCIAL THAMIPE COMERCIO E SERVICOS LTDA

VAREJISTA DE MATERIAL ELETRICO 4744001 COMERCIO VAREJISTA DE FERRAGENS E FERRAMENTAS 4530703 COMERCIO A VAREJO DE PECAS E ACESSORIOS NOVOS PARA VEICULOS AUTOMOTORES 4744003 COMERCIO VAREJISTA DE MATERIAIS HIDRAULICOS 4744099 COMERCIO VAREJISTA DE MATERIAIS DE CONSTRUCAO EM GERAL 4763601 COMERCIO VAREJISTA DE BRINQUEDOS E ARTIGOS RECREATIVOS 4763604 COMERCIO VAREJISTA DE ARTIGOS DE CACA, PESCA E CAMPING 7112000 SERVICOS DE ENGENHARIA 7739003 ALUGUEL DE PALCOS, COBERTURAS E OUTRAS ESTRUTURAS DE USO TEMPORARIO, EXCETO ANDAIMES 8230001 SERVICOS DE ORGANIZACAO DE FEIRAS, CONGRESSOS, EXPOSICOES E FESTAS 9001906 ATIVIDADES DE SONORIZACAO E DE ILUMINACAO 4651602 COMERCIO ATACADISTA DE SUPRIMENTOS PARA INFORMATICA 4761001 COMERCIO VAREJISTA DE LIVROS 4623109 COMERCIO ATACADISTA DE ALIMENTOS PARA ANIMAIS 4644302 COMERCIO ATACADISTA DE MEDICAMENTOS E DROGAS DE USO VETERINARIO 4771704 COMERCIO VAREJISTA DE MEDICAMENTOS VETERINARIOS 7733100 ALUGUEL DE MAQUINAS E EQUIPAMENTOS PARA ESCRITORIO 4732600 COMERCIO VAREJISTA DE LUBRIFICANTES 4530705 COMERCIO A VAREJO DE PNEUMATICOS E CAMARAS-DE-AR 4644301 COMERCIO ATACADISTA DE MEDICAMENTOS E DROGAS DE USO HUMANO 4773300 COMERCIO VAREJISTA DE ARTIGOS MEDICOS E ORTOPEDICOS 4645101 COMERCIO ATACADISTA DE INSTRUMENTOS E MATERIAIS PARA USO MEDICO, CIRURGICO, HOSPITALAR E DE LABORATORIOS 4645102 COMERCIO ATACADISTA DE PROTESES E ARTIGOS DE ORTOPEDIA.

3.^a - A sociedade iniciou suas atividades em 30/07/2009, e seu prazo de duração é por tempo indeterminado.

4.^a - O capital é de **R\$ 1.000.000,00 (um milhão de reais)**, dividido em 100 (cem) quotas de valor unitário de R\$ 10.000,00 (dez mil reais), subscritas e integralizadas, em moeda corrente do país, neste ato, da seguinte forma:

MICHAEL PERICLES BALTAZAR LIMA	50	quotas de 10.000,00	R\$ 500.000,00	50%
THANARA ARAUJO BALTAZAR LIMA	50	quotas de 10.000,00	R\$ 500.000,00	50%
	100	quotas de 10.000,00	R\$ 1.000.000,00	100%

5.^a - A administração da sociedade caberá a ambos os sócios, que se incumbirão de todas as operações e representarão a sociedade, ativa e passiva, judicial ou extrajudicialmente, o qual assinarão isoladamente ou em conjunto, sendo-lhe vedado no entanto, o uso da firma em atividades estranhas ao interesse social ou assumir obrigações seja em favor de qualquer dos cotistas ou de terceiros, bem como onerar ou alienar bens imóveis da sociedade, sem autorização do outro sócio.

Parágrafo único – Podendo realizar distribuição de lucros mensal ou trimestral dentro do ano calendário do exercício social.

7.^a - A participação do sócio nos lucros e nas perdas corresponde à exata proporção das respectivas quotas sociais

8.^a - A sociedade poderá a qualquer tempo, abrir ou fechar filial ou outra dependência em todo território nacional, mediante alteração contratual assinada por todos os sócios.

9.^a - O sócio poderá fixar retirada mensal, a título de “pró-labore”, observadas as disposições regulamentares pertinentes.

ALTERAÇÃO DE CONTRATO SOCIAL THAMIPE COMERCIO E SERVICOS LTDA

10.^a - Os administradores declaram sob as penas da lei, de que não estão impedidos de exercer a administração da sociedade, por lei especial, ou por virtude de condenação criminal, ou por ser encontrarem sob os efeitos dela, a pena que vede, ainda que temporariamente, o acesso a cargos públicos; ou por crime falimentar, de prevaricação, peita ou suborno, concussão, peculato, ou contra a economia popular, contra o sistema financeiro nacional, contra normas de defesa da concorrência, contra as relações de consumo, fé pública, ou a propriedade.

11.^a - Os casos omissos ao presente Instrumento serão resolvidos pelas leis em vigor.

12.^a - **Fica eleito o foro desta comarca,** para o exercício e o cumprimento dos direitos e obrigações resultantes deste contrato.

Imperatriz - MA, 22 de Agosto de 2022

MICHAEL PERICLES BALTAZAR LIMA

THANARA ARAUJO BALTAZAR LIMA



ASSINATURA ELETRÔNICA

Certificamos que o ato da empresa THAMIPE COMERCIO E SERVICOS LTDA consta assinado digitalmente por:

IDENTIFICAÇÃO DO(S) ASSINANTE(S)	
CPF/CNPJ	Nome
00029174325	MICHAEL PERICLES BALTAZAR LIMA
03434041680	THANARA ARAUJO BALTAZAR LIMA

CERTIFICO O REGISTRO EM 25/08/2022 15:00 SOB Nº 20221041630.
PROTOCOLO: 221041630 DE 25/08/2022.
CÓDIGO DE VERIFICAÇÃO: 12211237627. CNPJ DA SEDE: 11068908000153.
NIRE: 21200681408. COM EFEITOS DO REGISTRO EM: 22/08/2022.
THAMIPE COMERCIO E SERVICOS LTDA

JUCEMA

CARLOS ANDRÉ DE MORAES PEREIRA
SECRETÁRIO-GERAL
www.empresafacil.ma.gov.br

A validade deste documento, se impresso, fica sujeito à comprovação de sua autenticidade nos respectivos portais, informando seus respectivos códigos de verificação.

**DECLARAÇÃO DE REENQUADRAMENTO DE MICROEMPRESA COMO
EMPRESA DE PEQUENO PORTE**

Ilmo. Sr. Presidente da Junta Comercial do Estado do Maranhão - JUCEMA

A Sociedade **THAMIPE LTDA**, com contrato social registrado na Junta Comercial em 18/08/2009, NIRE: 21200681408, CNPJ: 11.068.908/0001-53, estabelecido(a) na AVENIDA BERNARDO SAYAO, 1500 SALA 2, NOVA IMPERATRIZ, Imperatriz - MA, CEP: 65907-000, requer a Vossa Senhoria o arquivamento do presente instrumento e declara, sob as penas da Lei, que se reenquadra da condição de MICROEMPRESA PARA EMPRESA DE PEQUENO PORTE, nos termos da Lei Complementar nº 123, de 14/12/2006.

Código do ato: 307

Descrição do Ato: REENQUADRAMENTO DE MICROEMPRESA COMO
EMPRESA DE PEQUENO PORTE

Imperatriz - MA, 05/08/2022

MICHAEL PERICLES BALTAZAR LIMA
Sócio/Administrador

THANARA ARAUJO BALTAZAR LIMA
Sócio



ASSINATURA ELETRÔNICA

Certificamos que o ato da empresa THAMIPE LTDA consta assinado digitalmente por:

IDENTIFICAÇÃO DO(S) ASSINANTE(S)	
CPF/CNPJ	Nome
00029174325	MICHAEL PERICLES BALTAZAR LIMA
03434041680	THANARA ARAUJO BALTAZAR LIMA

CERTIFICO O REGISTRO EM 09/08/2022 18:51 SOB N° 20220969132.
PROTOCOLO: 220969132 DE 08/08/2022.
CÓDIGO DE VERIFICAÇÃO: 12210407596. CNPJ DA SEDE: 11068908000153.
NIRE: 21200681408. COM EFEITOS DO REGISTRO EM: 05/08/2022.
THAMIPE LTDA

JUCEMA

CARLOS ANDRÉ DE MORAES PEREIRA
SECRETÁRIO-GERAL
www.empresafacil.ma.gov.br

A validade deste documento, se impresso, fica sujeito à comprovação de sua autenticidade nos respectivos portais, informando seus respectivos códigos de verificação.

REPÚBLICA FEDERATIVA DO BRASIL
MINISTÉRIO DA INFRAESTRUTURA
DEPARTAMENTO NACIONAL DE TRÂNSITO
CARTEIRA NACIONAL DE HABILITAÇÃO

MA

VÁLIDA EM TODO O TERRITÓRIO NACIONAL
2221230954

NOME: THANARA ARAUJO BALTAZAR LIMA

DOC. IDENTIDADE/ORG EMISSOR/UF: 0738846720218 SESP MA

CPF: 034.340.416-80 DATA NASCIMENTO: 17/12/1977

FILIAÇÃO: JUAREZ DIAS DE ALMEIDA
ANA TEREZA ARAUJO DE ALMEIDA A

PERMISSÃO: ACC: CAT. HAB: AB

Nº REGISTRO: 03392821400 VALIDADE: 12/08/2031 1ª HABILITAÇÃO: 10/09/2004

OBSERVAÇÕES:

Thanara A. B. Lima
ASSINATURA DO PORTADOR

LOCAL: SAO LUIS, MA DATA EMISSÃO: 13/08/2021

ASSINADO DIGITALMENTE
DEPARTAMENTO ESTADUAL DE TRÂNSITO 04680789184
MA.045468168

MARANHÃO

DENATRAN CONTRAN

QR-CODE



Documento assinado com certificado digital em conformidade com a Medida Provisória nº 2200-2/2001. Sua validade poderá ser confirmada por meio do programa Assinador Serpro.

As orientações para instalar o Assinador Serpro e realizar a validação do documento digital estão disponíveis em: < <http://www.serpro.gov.br/assinador-digital> >, opção Validar Assinatura.

SERPRO / DENATRAN



REPÚBLICA FEDERATIVA DO BRASIL

CADASTRO NACIONAL DA PESSOA JURÍDICA

NÚMERO DE INSCRIÇÃO 11.068.908/0001-53 MATRIZ	COMPROVANTE DE INSCRIÇÃO E DE SITUAÇÃO CADASTRAL	DATA DE ABERTURA 18/08/2009
NOME EMPRESARIAL THAMIPE COMERCIO E SERVICOS LTDA		
TÍTULO DO ESTABELECIMENTO (NOME DE FANTASIA) THAMIPE LTDA	PORTE EPP	
CÓDIGO E DESCRIÇÃO DA ATIVIDADE ECONÔMICA PRINCIPAL 46.39-7-01 - Comércio atacadista de produtos alimentícios em geral		
CÓDIGO E DESCRIÇÃO DAS ATIVIDADES ECONÔMICAS SECUNDÁRIAS 18.30-0-03 - Reprodução de software em qualquer suporte 38.11-4-00 - Coleta de resíduos não-perigosos 43.21-5-00 - Instalação e manutenção elétrica 43.29-1-04 - Montagem e instalação de sistemas e equipamentos de iluminação e sinalização em vias públicas, portos e aeroportos 43.99-1-01 - Administração de obras 45.30-7-03 - Comércio a varejo de peças e acessórios novos para veículos automotores 45.30-7-05 - Comércio a varejo de pneumáticos e câmaras-de-ar 46.23-1-09 - Comércio atacadista de alimentos para animais 46.33-8-01 - Comércio atacadista de frutas, verduras, raízes, tubérculos, hortaliças e legumes frescos 46.34-6-01 - Comércio atacadista de carnes bovinas e suínas e derivados 46.34-6-02 - Comércio atacadista de aves abatidas e derivados 46.34-6-03 - Comércio atacadista de pescados e frutos do mar 46.35-4-01 - Comércio atacadista de água mineral 46.44-3-01 - Comércio atacadista de medicamentos e drogas de uso humano 46.44-3-02 - Comércio atacadista de medicamentos e drogas de uso veterinário 46.45-1-01 - Comércio atacadista de instrumentos e materiais para uso médico, cirúrgico, hospitalar e de laboratórios 46.45-1-02 - Comércio atacadista de próteses e artigos de ortopedia 46.49-4-06 - Comércio atacadista de lustres, luminárias e abajures 46.49-4-08 - Comércio atacadista de produtos de higiene, limpeza e conservação domiciliar 46.51-6-02 - Comércio atacadista de suprimentos para informática		
CÓDIGO E DESCRIÇÃO DA NATUREZA JURÍDICA 206-2 - Sociedade Empresária Limitada		
LOGRADOURO AV BERNARDO SAYAO	NÚMERO 1500	COMPLEMENTO SALA 2
CEP 65.907-000	BAIRRO/DISTRITO NOVA IMPERATRIZ	MUNICÍPIO IMPERATRIZ
UF MA	ENDEREÇO ELETRÔNICO THAMIPELTDA@GMAIL.COM	
TELEFONE (99) 9148-6170/ (99) 8173-3464		
ENTE FEDERATIVO RESPONSÁVEL (EFR) *****		
SITUAÇÃO CADASTRAL ATIVA	DATA DA SITUAÇÃO CADASTRAL 29/11/2021	
MOTIVO DE SITUAÇÃO CADASTRAL		
SITUAÇÃO ESPECIAL *****	DATA DA SITUAÇÃO ESPECIAL *****	

Aprovado pela Instrução Normativa RFB nº 1.863, de 27 de dezembro de 2018.

Emitido no dia 02/08/2023 às 17:21:07 (data e hora de Brasília).

Página: 1/5



REPÚBLICA FEDERATIVA DO BRASIL

CADASTRO NACIONAL DA PESSOA JURÍDICA

NÚMERO DE INSCRIÇÃO 11.068.908/0001-53 MATRIZ	COMPROVANTE DE INSCRIÇÃO E DE SITUAÇÃO CADASTRAL	DATA DE ABERTURA 18/08/2009
NOME EMPRESARIAL THAMIPE COMERCIO E SERVICOS LTDA		
CÓDIGO E DESCRIÇÃO DAS ATIVIDADES ECONÔMICAS SECUNDÁRIAS 46.64-8-00 - Comércio atacadista de máquinas, aparelhos e equipamentos para uso odonto-médico-hospitalar; partes e peças 46.73-7-00 - Comércio atacadista de material elétrico 46.79-6-99 - Comércio atacadista de materiais de construção em geral 47.12-1-00 - Comércio varejista de mercadorias em geral, com predominância de produtos alimentícios - minimercados, mercearias e armazéns 47.21-1-02 - Padaria e confeitaria com predominância de revenda 47.21-1-03 - Comércio varejista de laticínios e frios 47.21-1-04 - Comércio varejista de doces, balas, bombons e semelhantes 47.22-9-01 - Comércio varejista de carnes - açougues 47.23-7-00 - Comércio varejista de bebidas 47.24-5-00 - Comércio varejista de hortifrutigranjeiros 47.32-6-00 - Comércio varejista de lubrificantes 47.41-5-00 - Comércio varejista de tintas e materiais para pintura 47.42-3-00 - Comércio varejista de material elétrico 47.44-0-01 - Comércio varejista de ferragens e ferramentas 47.44-0-03 - Comércio varejista de materiais hidráulicos 47.44-0-99 - Comércio varejista de materiais de construção em geral 47.51-2-01 - Comércio varejista especializado de equipamentos e suprimentos de informática 47.54-7-03 - Comércio varejista de artigos de iluminação 47.55-5-01 - Comércio varejista de tecidos 47.55-5-02 - Comercio varejista de artigos de armarinho		
CÓDIGO E DESCRIÇÃO DA NATUREZA JURÍDICA 206-2 - Sociedade Empresária Limitada		
LOGRADOURO AV BERNARDO SAYAO	NÚMERO 1500	COMPLEMENTO SALA 2
CEP 65.907-000	BAIRRO/DISTRITO NOVA IMPERATRIZ	MUNICÍPIO IMPERATRIZ
UF MA	ENDEREÇO ELETRÔNICO THAMIPELTDA@GMAIL.COM	
TELEFONE (99) 9148-6170/ (99) 8173-3464		
ENTE FEDERATIVO RESPONSÁVEL (EFR) *****		
SITUAÇÃO CADASTRAL ATIVA	DATA DA SITUAÇÃO CADASTRAL 29/11/2021	
MOTIVO DE SITUAÇÃO CADASTRAL		
SITUAÇÃO ESPECIAL *****	DATA DA SITUAÇÃO ESPECIAL *****	

Aprovado pela Instrução Normativa RFB nº 1.863, de 27 de dezembro de 2018.

Emitido no dia 02/08/2023 às 17:21:07 (data e hora de Brasília).

Página: 2/5



REPÚBLICA FEDERATIVA DO BRASIL
CADASTRO NACIONAL DA PESSOA JURÍDICA

NÚMERO DE INSCRIÇÃO 11.068.908/0001-53 MATRIZ	COMPROVANTE DE INSCRIÇÃO E DE SITUAÇÃO CADASTRAL	DATA DE ABERTURA 18/08/2009
NOME EMPRESARIAL THAMIPE COMERCIO E SERVICOS LTDA		
CÓDIGO E DESCRIÇÃO DAS ATIVIDADES ECONÔMICAS SECUNDÁRIAS 47.55-5-03 - Comércio varejista de artigos de cama, mesa e banho 47.61-0-01 - Comércio varejista de livros 47.61-0-03 - Comércio varejista de artigos de papelaria 47.63-6-01 - Comércio varejista de brinquedos e artigos recreativos 47.63-6-02 - Comércio varejista de artigos esportivos 47.63-6-04 - Comércio varejista de artigos de caça, pesca e camping 47.71-7-01 - Comércio varejista de produtos farmacêuticos, sem manipulação de fórmulas 47.71-7-04 - Comércio varejista de medicamentos veterinários 47.72-5-00 - Comércio varejista de cosméticos, produtos de perfumaria e de higiene pessoal 47.73-3-00 - Comércio varejista de artigos médicos e ortopédicos 47.81-4-00 - Comércio varejista de artigos do vestuário e acessórios 47.82-2-01 - Comércio varejista de calçados 47.82-2-02 - Comércio varejista de artigos de viagem 49.23-0-02 - Serviço de transporte de passageiros - locação de automóveis com motorista 49.29-9-01 - Transporte rodoviário coletivo de passageiros, sob regime de fretamento, municipal 62.01-5-01 - Desenvolvimento de programas de computador sob encomenda 62.02-3-00 - Desenvolvimento e licenciamento de programas de computador customizáveis 62.03-1-00 - Desenvolvimento e licenciamento de programas de computador não-customizáveis 62.04-0-00 - Consultoria em tecnologia da informação 62.09-1-00 - Suporte técnico, manutenção e outros serviços em tecnologia da informação		
CÓDIGO E DESCRIÇÃO DA NATUREZA JURÍDICA 206-2 - Sociedade Empresária Limitada		
LOGRADOURO AV BERNARDO SAYAO	NÚMERO 1500	COMPLEMENTO SALA 2
CEP 65.907-000	BAIRRO/DISTRITO NOVA IMPERATRIZ	MUNICÍPIO IMPERATRIZ
UF MA	ENDEREÇO ELETRÔNICO THAMIPELTDA@GMAIL.COM	
TELEFONE (99) 9148-6170/ (99) 8173-3464		
ENTE FEDERATIVO RESPONSÁVEL (EFR) *****		
SITUAÇÃO CADASTRAL ATIVA	DATA DA SITUAÇÃO CADASTRAL 29/11/2021	
MOTIVO DE SITUAÇÃO CADASTRAL		
SITUAÇÃO ESPECIAL *****	DATA DA SITUAÇÃO ESPECIAL *****	

Aprovado pela Instrução Normativa RFB nº 1.863, de 27 de dezembro de 2018.

Emitido no dia 02/08/2023 às 17:21:07 (data e hora de Brasília).

Página: 3/5



REPÚBLICA FEDERATIVA DO BRASIL
CADASTRO NACIONAL DA PESSOA JURÍDICA

NÚMERO DE INSCRIÇÃO 11.068.908/0001-53 MATRIZ	COMPROVANTE DE INSCRIÇÃO E DE SITUAÇÃO CADASTRAL	DATA DE ABERTURA 18/08/2009
NOME EMPRESARIAL THAMIPE COMERCIO E SERVICOS LTDA		
CÓDIGO E DESCRIÇÃO DAS ATIVIDADES ECONÔMICAS SECUNDÁRIAS 63.19-4-00 - Portais, provedores de conteúdo e outros serviços de informação na internet 63.99-2-00 - Outras atividades de prestação de serviços de informação não especificadas anteriormente 68.10-2-01 - Compra e venda de imóveis próprios 68.21-8-01 - Corretagem na compra e venda e avaliação de imóveis 68.22-6-00 - Gestão e administração da propriedade imobiliária 70.20-4-00 - Atividades de consultoria em gestão empresarial, exceto consultoria técnica específica 71.12-0-00 - Serviços de engenharia 74.90-1-05 - Agenciamento de profissionais para atividades esportivas, culturais e artísticas 74.90-1-99 - Outras atividades profissionais, científicas e técnicas não especificadas anteriormente 77.11-0-00 - Locação de automóveis sem condutor 77.19-5-99 - Locação de outros meios de transporte não especificados anteriormente, sem condutor 77.31-4-00 - Aluguel de máquinas e equipamentos agrícolas sem operador 77.32-2-01 - Aluguel de máquinas e equipamentos para construção sem operador, exceto andaimes 77.33-1-00 - Aluguel de máquinas e equipamentos para escritórios 77.39-0-03 - Aluguel de palcos, coberturas e outras estruturas de uso temporário, exceto andaimes 81.30-3-00 - Atividades paisagísticas 82.19-9-01 - Fotocópias 82.19-9-99 - Preparação de documentos e serviços especializados de apoio administrativo não especificados anteriormente 82.30-0-01 - Serviços de organização de feiras, congressos, exposições e festas 82.99-7-99 - Outras atividades de serviços prestados principalmente às empresas não especificadas anteriormente		
CÓDIGO E DESCRIÇÃO DA NATUREZA JURÍDICA 206-2 - Sociedade Empresária Limitada		
LOGRADOURO AV BERNARDO SAYAO	NÚMERO 1500	COMPLEMENTO SALA 2
CEP 65.907-000	BAIRRO/DISTRITO NOVA IMPERATRIZ	MUNICÍPIO IMPERATRIZ
UF MA	ENDEREÇO ELETRÔNICO THAMIPELTDA@GMAIL.COM	TELEFONE (99) 9148-6170/ (99) 8173-3464
ENTE FEDERATIVO RESPONSÁVEL (EFR) *****		
SITUAÇÃO CADASTRAL ATIVA	DATA DA SITUAÇÃO CADASTRAL 29/11/2021	
MOTIVO DE SITUAÇÃO CADASTRAL		
SITUAÇÃO ESPECIAL *****	DATA DA SITUAÇÃO ESPECIAL *****	

Aprovado pela Instrução Normativa RFB nº 1.863, de 27 de dezembro de 2018.

Emitido no dia 02/08/2023 às 17:21:07 (data e hora de Brasília).

Página: 4/5



REPÚBLICA FEDERATIVA DO BRASIL

CADASTRO NACIONAL DA PESSOA JURÍDICA

NÚMERO DE INSCRIÇÃO 11.068.908/0001-53 MATRIZ	COMPROVANTE DE INSCRIÇÃO E DE SITUAÇÃO CADASTRAL	DATA DE ABERTURA 18/08/2009
NOME EMPRESARIAL THAMIPE COMERCIO E SERVICOS LTDA		
CÓDIGO E DESCRIÇÃO DAS ATIVIDADES ECONÔMICAS SECUNDÁRIAS 85.13-9-00 - Ensino fundamental 85.31-7-00 - Educação superior - graduação 85.33-3-00 - Educação superior - pós-graduação e extensão 85.41-4-00 - Educação profissional de nível técnico 85.42-2-00 - Educação profissional de nível tecnológico 85.50-3-02 - Atividades de apoio à educação, exceto caixas escolares 85.99-6-04 - Treinamento em desenvolvimento profissional e gerencial 85.99-6-05 - Cursos preparatórios para concursos 90.01-9-06 - Atividades de sonorização e de iluminação 95.11-8-00 - Reparação e manutenção de computadores e de equipamentos periféricos		
CÓDIGO E DESCRIÇÃO DA NATUREZA JURÍDICA 206-2 - Sociedade Empresária Limitada		
LOGRADOURO AV BERNARDO SAYAO	NÚMERO 1500	COMPLEMENTO SALA 2
CEP 65.907-000	BAIRRO/DISTRITO NOVA IMPERATRIZ	MUNICÍPIO IMPERATRIZ
UF MA	ENDEREÇO ELETRÔNICO THAMIPELTDA@GMAIL.COM	
TELEFONE (99) 9148-6170/ (99) 8173-3464		
ENTE FEDERATIVO RESPONSÁVEL (EFR) *****		
SITUAÇÃO CADASTRAL ATIVA	DATA DA SITUAÇÃO CADASTRAL 29/11/2021	
MOTIVO DE SITUAÇÃO CADASTRAL		
SITUAÇÃO ESPECIAL *****	DATA DA SITUAÇÃO ESPECIAL *****	

Aprovado pela Instrução Normativa RFB nº 1.863, de 27 de dezembro de 2018.

Emitido no dia 02/08/2023 às 17:21:07 (data e hora de Brasília).

Página: 5/5

Consulta Quadro de Sócios e Administradores - QSA

CNPJ:	11.068.908/0001-53
NOME EMPRESARIAL:	THAMIPE COMERCIO E SERVICOS LTDA
CAPITAL SOCIAL:	R\$1.000.000,00 (Hum milhão de reais)

O Quadro de Sócios e Administradores(QSA) constante da base de dados do Cadastro Nacional da Pessoa Jurídica (CNPJ) é o seguinte:

Nome/Nome Empresarial:	THANARA ARAUJO BALTAZAR LIMA
Qualificação:	49-Sócio-Administrador

Nome/Nome Empresarial:	MICHAEL PERICLES BALTAZAR LIMA
Qualificação:	49-Sócio-Administrador

Para informações relativas à participação no QSA, acessar o e-CAC com certificado digital ou comparecer a uma unidade da RFB.

Emitido no dia 05/08/2023 às 12:16 (data e hora de Brasília).

 Estado do
 Maranhão

SINTEGRA/ICMS

 Consulta Pública ao Cadastro do Estado do
 Maranhão

Resultado da Consulta SINTEGRA/ICMS
IDENTIFICAÇÃO
CGC: 11.068.908/0001-53 **Inscrição Estadual:** 12.736946-5

Razão Social: THAMIPE COMERCIO E SERVICOS LTDA

Regime Apuração: SIMPLES NACIONAL

ENDEREÇO
Logradouro: AVE BERNARDO SAYAO

Número: 1500 **Complemento:** SALA 2

Bairro: NOVA IMPERATRIZ

Município: IMPERATRIZ **UF:** MA

CEP: 65907000 **DDD:** **Telefone:** 91486170

INFORMAÇÕES COMPLEMENTARES
CNAE 4639701 - COMÉRCIO ATACADISTA DE PRODUTOS ALIMENTÍCIOS EM
Principal: GERAL

CNAEs Secundários

Código	Descrição CNAE
4633801	COMÉRCIO ATACADISTA DE FRUTAS, VERDURAS, RAÍZES, TUBÉRCULOS, HORTALIÇAS E LEGUMES FRESCOS
4634601	COMÉRCIO ATACADISTA DE CARNES BOVINAS E SUÍNAS E DERIVADOS
4634602	COMÉRCIO ATACADISTA DE AVES ABATIDAS E DERIVADOS
4634603	COMÉRCIO ATACADISTA DE PESCADOS E FRUTOS DO MAR
4635401	COMÉRCIO ATACADISTA DE ÁGUA MINERAL
4644301	COMÉRCIO ATACADISTA DE MEDICAMENTOS E DROGAS DE USO HUMANO
4644302	COMÉRCIO ATACADISTA DE MEDICAMENTOS E DROGAS DE USO VETERINÁRIO
4645101	COMÉRCIO ATACADISTA DE INSTRUMENTOS E MATERIAIS PARA USO MÉDICO, CIRÚRGICO, HOSPITALAR E DE LABORATÓRIOS
4645102	COMÉRCIO ATACADISTA DE PRÓTESES E ARTIGOS DE ORTOPEDIA
4649406	COMÉRCIO ATACADISTA DE LUSTRES, LUMINÁRIAS E ABAJURES
1830003	REPRODUÇÃO DE SOFTWARE EM QUALQUER SUPORTE
4649408	COMÉRCIO ATACADISTA DE PRODUTOS DE HIGIENE, LIMPEZA E CONSERVAÇÃO DOMICILIAR
4651602	COMÉRCIO ATACADISTA DE SUPRIMENTOS PARA INFORMÁTICA
4664800	COMÉRCIO ATACADISTA DE MÁQUINAS, APARELHOS E EQUIPAMENTOS PARA USO ODONTO-MÉDICO-HOSPITALAR; PARTES E PEÇAS
4673700	COMÉRCIO ATACADISTA DE MATERIAL ELÉTRICO
4679699	COMÉRCIO ATACADISTA DE MATERIAIS DE CONSTRUÇÃO EM GERAL
4712100	COMÉRCIO VAREJISTA DE MERCADORIAS EM GERAL, COM PREDOMINÂNCIA DE PRODUTOS ALIMENTÍCIOS - MINIMERCADOS, MERCEARIAS E ARMAZÉNS
4721102	PADARIA E CONFEITARIA COM PREDOMINÂNCIA DE REVENDA
4721103	COMÉRCIO VAREJISTA DE LATICÍNIOS E FRIOS
4721104	COMÉRCIO VAREJISTA DE DOCES, BALAS, BOMBONS E SEMELHANTES
4722901	COMÉRCIO VAREJISTA DE CARNES - AÇUGUES
3811400	COLETA DE RESÍDUOS NÃO-PERIGOSOS
4723700	COMÉRCIO VAREJISTA DE BEBIDAS
4724500	COMÉRCIO VAREJISTA DE HORTIFRUTIGRANJEIROS
4732600	COMÉRCIO VAREJISTA DE LUBRIFICANTES
4741500	COMÉRCIO VAREJISTA DE TINTAS E MATERIAIS PARA PINTURA
4742300	COMÉRCIO VAREJISTA DE MATERIAL ELÉTRICO
4744001	COMÉRCIO VAREJISTA DE FERRAGENS E FERRAMENTAS
4744003	COMÉRCIO VAREJISTA DE MATERIAIS HIDRÁULICOS
4744099	COMÉRCIO VAREJISTA DE MATERIAIS DE CONSTRUÇÃO EM GERAL
4751201	COMÉRCIO VAREJISTA ESPECIALIZADO DE EQUIPAMENTOS E SUPRIMENTOS DE INFORMÁTICA
4754703	COMÉRCIO VAREJISTA DE ARTIGOS DE ILUMINAÇÃO
4321500	INSTALAÇÃO E MANUTENÇÃO ELÉTRICA
4755501	COMÉRCIO VAREJISTA DE TECIDOS
4755502	COMERCIO VAREJISTA DE ARTIGOS DE ARMARINHO
4755503	COMERCIO VAREJISTA DE ARTIGOS DE CAMA, MESA E BANHO
4761001	COMÉRCIO VAREJISTA DE LIVROS
4761003	COMÉRCIO VAREJISTA DE ARTIGOS DE PAPELARIA

FOLHA: 762
 PROC.: 69/2023
 RUBRICA: 

CNAEs Secundários	
Código	Descrição CNAE
4763601	COMÉRCIO VAREJISTA DE BRINQUEDOS E ARTIGOS RECREATIVOS
4763602	COMÉRCIO VAREJISTA DE ARTIGOS ESPORTIVOS
4763604	COMÉRCIO VAREJISTA DE ARTIGOS DE CAÇA, PESCA E CAMPING
4771701	COMÉRCIO VAREJISTA DE PRODUTOS FARMACÊUTICOS, SEM MANIPULAÇÃO DE FÓRMULAS
4771704	COMÉRCIO VAREJISTA DE MEDICAMENTOS VETERINÁRIOS
4329104	MONTAGEM E INSTALAÇÃO DE SISTEMAS E EQUIPAMENTOS DE ILUMINAÇÃO E SINALIZAÇÃO EM VIAS PÚBLICAS, PORTOS E AEROPORTOS
4772500	COMÉRCIO VAREJISTA DE COSMÉTICOS, PRODUTOS DE PERFUMARIA E DE HIGIENE PESSOAL
4773300	COMÉRCIO VAREJISTA DE ARTIGOS MÉDICOS E ORTOPÉDICOS
4781400	COMÉRCIO VAREJISTA DE ARTIGOS DO VESTUÁRIO E ACESSÓRIOS
4782201	COMÉRCIO VAREJISTA DE CALÇADOS
4782202	COMÉRCIO VAREJISTA DE ARTIGOS DE VIAGEM
4923002	SERVIÇO DE TRANSPORTE DE PASSAGEIROS - LOCAÇÃO DE AUTOMÓVEIS COM MOTORISTA
4929901	TRANSPORTE RODOVIÁRIO COLETIVO DE PASSAGEIROS, SOB REGIME DE FRETAMENTO, MUNICIPAL
6201501	DESENVOLVIMENTO DE PROGRAMAS DE COMPUTADOR SOB ENCOMENDA
6202300	DESENVOLVIMENTO E LICENCIAMENTO DE PROGRAMAS DE COMPUTADOR CUSTOMIZÁVEIS
6203100	DESENVOLVIMENTO E LICENCIAMENTO DE PROGRAMAS DE COMPUTADOR NÃO-CUSTOMIZÁVEIS
4399101	ADMINISTRAÇÃO DE OBRAS
6204000	CONSULTORIA EM TECNOLOGIA DA INFORMAÇÃO
6209100	SUORTE TÉCNICO, MANUTENÇÃO E OUTROS SERVIÇOS EM TECNOLOGIA DA INFORMAÇÃO
6319400	PORTAIS, PROVEDORES DE CONTEÚDO E OUTROS SERVIÇOS DE INFORMAÇÃO NA INTERNET
6399200	OUTRAS ATIVIDADES DE PRESTAÇÃO DE SERVIÇOS DE INFORMAÇÃO NÃO ESPECIFICADAS ANTERIORMENTE
6810201	COMPRA E VENDA DE IMÓVEIS PRÓPRIOS
6821801	CORRETAGEM NA COMPRA E VENDA E AVALIAÇÃO DE IMÓVEIS
6822600	GESTÃO E ADMINISTRAÇÃO DA PROPRIEDADE IMOBILIÁRIA
7020400	ATIVIDADES DE CONSULTORIA EM GESTÃO EMPRESARIAL, EXCETO CONSULTORIA TÉCNICA ESPECÍFICA
7112000	SERVIÇOS DE ENGENHARIA
7490105	AGENCIAMENTO DE PROFISSIONAIS PARA ATIVIDADES ESPORTIVAS, CULTURAIS E ARTÍSTICAS
4530703	COMÉRCIO A VAREJO DE PEÇAS E ACESSÓRIOS NOVOS PARA VEÍCULOS AUTOMOTORES
7490199	OUTRAS ATIVIDADES PROFISSIONAIS, CIENTÍFICAS E TÉCNICAS NÃO ESPECIFICADAS ANTERIORMENTE
7711000	LOCAÇÃO DE AUTOMÓVEIS SEM CONDUTOR
7719599	LOCAÇÃO DE OUTROS MEIOS DE TRANSPORTE NÃO ESPECIFICADOS ANTERIORMENTE, SEM CONDUTOR
7731400	ALUGUEL DE MÁQUINAS E EQUIPAMENTOS AGRÍCOLAS SEM OPERADOR
7732201	ALUGUEL DE MÁQUINAS E EQUIPAMENTOS PARA CONSTRUÇÃO SEM OPERADOR, EXCETO ANDAIMES
7733100	ALUGUEL DE MÁQUINAS E EQUIPAMENTOS PARA ESCRITÓRIO
7739003	ALUGUEL DE PALCOS, COBERTURAS E OUTRAS ESTRUTURAS DE USO TEMPORÁRIO, EXCETO ANDAIMES
8130300	ATIVIDADES PAISAGÍSTICAS
8219901	FOTOCÓPIAS
8219999	PREPARAÇÃO DE DOCUMENTOS E SERVIÇOS ESPECIALIZADOS DE APOIO ADMINISTRATIVO NÃO ESPECIFICADOS ANTERIORMENTE
4530705	COMÉRCIO A VAREJO DE PNEUMÁTICOS E CÂMARAS-DE-AR
8230001	SERVIÇOS DE ORGANIZAÇÃO DE FEIRAS, CONGRESSOS, EXPOSIÇÕES E FESTAS
8299799	OUTRAS ATIVIDADES DE SERVIÇOS PRESTADOS PRINCIPALMENTE ÀS EMPRESAS NÃO ESPECIFICADAS ANTERIORMENTE
8513900	ENSINO FUNDAMENTAL
8531700	EDUCAÇÃO SUPERIOR - GRADUAÇÃO
8533300	EDUCAÇÃO SUPERIOR - PÓS-GRADUAÇÃO E EXTENSÃO
8541400	EDUCAÇÃO PROFISSIONAL DE NÍVEL TÉCNICO
8542200	EDUCAÇÃO PROFISSIONAL DE NÍVEL TECNOLÓGICO
8550302	ATIVIDADES DE APOIO À EDUCAÇÃO, EXCETO CAIXAS ESCOLARES
8599604	TREINAMENTO EM DESENVOLVIMENTO PROFISSIONAL E GERENCIAL
8599605	CURSOS PREPARATÓRIOS PARA CONCURSOS
4623109	COMÉRCIO ATACADISTA DE ALIMENTOS PARA ANIMAIS
9001906	ATIVIDADES DE SONORIZAÇÃO E DE ILUMINAÇÃO
9511800	REPARAÇÃO E MANUTENÇÃO DE COMPUTADORES E DE EQUIPAMENTOS PERIFÉRICOS

Situação Cadastral Vigente: HABILITADO

FOLHA: 763
PROC.: 69/2023
MATERIALICA: J

Data desta Situação Cadastral: 16/02/2022

OBRIGAÇÕES

NFe a partir de (CNAE's): 01/12/2008 - (4634601-4634602-4644301), 01/09/2009 - (4639701-4721102), 01/04/2010 - (4633801-4651602-4649408-4623109-4634603), 01/07/2010 - (4664800-4635401-4673700-4679699-4645101), 01/10/2010 - (1830003-4644302-4645102-4649406), 01/12/2010 - (6399200-6319400),

EDF a partir de: 16/12/2021,

CTE a partir de:

Observação: Os dados acima estão baseados em informações fornecidas pelo próprio contribuinte cadastrado. Não valem como certidão de sua efetiva existência de fato e de direito, não são oponíveis à Fazenda e nem excluem a responsabilidade tributária derivada de operações com ele ajustadas.

Data da Consulta: 14/08/2023

Número da Consulta:

[Nova Consulta](#) [Imprimir](#)



PREFEITURA DE IMPERATRIZ
SECRETARIA DE PLANEJAMENTO, FAZENDA E GESTÃO ORÇAMENTARIA - SEFAZGO
CNPJ: 06.158.455/0001-16

Rua Godofredo Viana 722/738, Centro CEP: 65901-480 - Imperatriz-MA

FOLHA: 764
PROC.: 69/2023
RUBRICA: f

16/11/2022 18:05:24

Comprovante de Inscrição Municipal

CADASTRO MUNICIPAL

Insc. Municipal: 937461-9 **Situação:** ATIVA
Razão social: THAMIPE COMERCIO E SERVICOS LTDA
Nome Fantasia: THAMIPE LTDA
Insc. Junta Com.: 21200681408
CNPJ: 11.068.908/0001-53
Insc. Estadual: 127369465
Vinculação: ENTIDADES EMPRESARIAIS
Natureza Jurídica: 206-2 SOCIEDADE EMPRESÁRIA LIMITADA
Classificação: EMPRESA DE PEQUENO
Data de Inclusão:
Data de Início: 18/08/2009
MEI: NÃO
Isento ISSQN: NÃO
Isento Alvará: NÃO
Data de Constituição: 18/08/2009

ENDEREÇOS

Tipo	Logradouro	Número	Bairro	Cidade
COMERCIAL	BERNARDO SAYAO	1500	NOVA IMPERATRIZ	IMPERATRIZ-MA

INTEGRANTES QSA

Resp. Legal	CPF/CNPJ	Nome/Razão Social	% Sociedade	Data Adesão	Data Saída
X	034.340.416-80	THANARA ARAUJO BALTAZAR LIMA	50	18/08/2009	
X	000.291.743-25	MICHAEL PERICLES BALTAZAR LIMA	50	18/08/2009	



PREFEITURA DE IMPERATRIZ
SECRETARIA DE PLANEJAMENTO, FAZENDA E GESTÃO ORÇAMENTARIA - SEFAZGO
CNPJ: 06.158.455/0001-16
Rua Godofredo Viana 722/738, Centro CEP: 65901-480 - Imperatriz-MA

DATA: 7/6/22
NOME: 69/10/23
RUBRICA: f

16/11/2022 18:05:24

Comprovante de Inscrição Municipal

ATIVIDADES CNAE

Principal	Descrição da Atividade	Base de Cálculo	Data Inclusão	Data Encerramento
	COMERCIO ATACADISTA DE PROTESES E ARTIGOS DE ORTOPEDIA	1	18/08/2009	
	COMERCIO ATACADISTA DE INSTRUMENTOS E MATERIAIS PARA USO MEDICO, CIRURGICO, HOSPITALAR E DE LABORATORIOS	1	18/08/2009	
	COMERCIO VAREJISTA DE ARTIGOS MEDICOS E ORTOPEDICOS	1	18/08/2009	
	COMERCIO ATACADISTA DE MEDICAMENTOS E DROGAS DE USO HUMANO	1	18/08/2009	
	COMERCIO A VAREJO DE PNEUMATICOS E CAMARAS-DE-AIR	1	18/08/2009	
	COMERCIO VAREJISTA DE LUBRIFICANTES	1	18/08/2009	
	ALUGUEL DE MAQUINAS E EQUIPAMENTOS PARA ESCRITORIOS	1	18/08/2009	
	COMERCIO VAREJISTA DE MEDICAMENTOS VETERINARIOS	1	18/08/2009	
	COMERCIO ATACADISTA DE MEDICAMENTOS E DROGAS DE USO VETERINARIO	1	18/08/2009	
	COMERCIO ATACADISTA DE ALIMENTOS PARA ANIMAIS	1	18/08/2009	
	COMERCIO VAREJISTA DE LIVROS	1	18/08/2009	
	COMERCIO ATACADISTA DE SUPRIMENTOS PARA INFORMATICA	1	18/08/2009	
	ATIVIDADES DE SONORIZACAO E DE ILUMINACAO	1	18/08/2009	
	SERVICOS DE ORGANIZACAO DE FEIRAS, CONGRESSOS, EXPOSICOES E FESTAS	1	18/08/2009	
	ALUGUEL DE PALCOS, COBERTURAS E OUTRAS ESTRUTURAS DE USO TEMPORARIO, EXCETO ANDAIMES	1	18/08/2009	
	SERVICOS DE ENGENHARIA	1	18/08/2009	
	COMERCIO VAREJISTA DE ARTIGOS DE CACA, PESCA E CAMPING	1	18/08/2009	
	COMERCIO VAREJISTA DE BRINQUEDOS E ARTIGOS RECREATIVOS	1	18/08/2009	
	COMERCIO VAREJISTA DE MATERIAIS DE CONSTRUCAO EM GERAL	1	18/08/2009	
	COMERCIO VAREJISTA DE MATERIAIS HIDRAULICOS	1	18/08/2009	
	COMERCIO A VAREJO DE PECAS E ACESSORIOS NOVOS PARA VEICULOS AUTOMOTORES	1	18/08/2009	
	COMERCIO VAREJISTA DE FERRAGENS E FERRAMENTAS	1	18/08/2009	
	COMERCIO VAREJISTA DE MATERIAL ELETRICO	1	18/08/2009	
	COMERCIO VAREJISTA DE TINTAS E MATERIAIS PARA PINTURA	1	18/08/2009	
	COMERCIO VAREJISTA DE HORTIFRUTIGRANJEIROS	1	18/08/2009	
	COMERCIO ATACADISTA DE LUSTRES, LUMINARIAS E ABAJURES	1	18/08/2009	
	COMERCIO VAREJISTA DE ARTIGOS DE ILUMINACAO	1	18/08/2009	
	COMERCIO VAREJISTA DE BEBIDAS	1	18/08/2009	
	COMERCIO VAREJISTA DE CARNES - ACUGUES	1	18/08/2009	
	COMERCIO VAREJISTA DE LATICINIOS E FRIOS	1	18/08/2009	
	PADARIA E CONFEITARIA COM PREDOMINANCIA DE REVENDA	1	18/08/2009	
	COMERCIO ATACADISTA DE MAQUINAS, APARELHOS E EQUIPAMENTOS PARA USO ODONTO-MEDICO-HOSPITALAR, PARTES E PECAS	1	18/08/2009	
	COMERCIO VAREJISTA DE ARTIGOS DE CAMA, MESA E BANHO	1	18/08/2009	
	COMERCIO ATACADISTA DE AGUA MINERAL	1	18/08/2009	
	COMERCIO ATACADISTA DE PESCADOS E FRUTOS DO MAR	1	18/08/2009	
	COMERCIO ATACADISTA DE AVES ABATIDAS E DERIVADOS	1	18/08/2009	
	COMERCIO ATACADISTA DE CARNES BOVINAS E SUINAS E DERIVADOS	1	18/08/2009	
	COMERCIO ATACADISTA DE MATERIAIS DE CONSTRUCAO EM GERAL	1	18/08/2009	
	COMERCIO ATACADISTA DE MATERIAL ELETRICO	1	18/08/2009	
	COMERCIO VAREJISTA DE ARTIGOS ESPORTIVOS	1	18/08/2009	
	COMERCIO VAREJISTA DE TECIDOS	1	18/08/2009	



PREFEITURA DE IMPERATRIZ
SECRETARIA DE PLANEJAMENTO, FAZENDA E GESTÃO ORÇAMENTARIA - SEFAZGO
CNPJ: 06.158.455/0001-16

Rua Godofredo Viana 722/738, Centro CEP: 65901-480 - Imperatriz-MA

FOLHA: 766
PROC.: 69/2022
RUBRICA: [assinatura]

16/11/2022 18:05:24

Comprovante de Inscrição Municipal

COMERCIO VAREJISTA DE CALCADOS	1	18/08/2009
COMERCIO VAREJISTA DE ARTIGOS DE VIAGEM	1	18/08/2009
COMERCIO VAREJISTA DE ARTIGOS DO VESTUARIO E ACESSORIOS	1	18/08/2009
COMERCIO ATACADISTA DE PRODUTOS DE HIGIENE, LIMPEZA E CONSERVACAO DOMICILIAR	1	18/08/2009
COMERCIO ATACADISTA DE FRUTAS, VERDURAS, RAIZES, TUBERCULOS, HORTALICAS E LEGUMES FRESCOS	1	18/08/2009
COMERCIO VAREJISTA DE MERCADORIAS EM GERAL, COM PREDOMINANCIA DE PRODUTOS ALIMENTICIOS - MINIMERCADOS, MERCEARIAS E ARMAZENS	1	18/08/2009
DESENVOLVIMENTO DE PROGRAMAS DE COMPUTADOR SOB ENCOMENDA	1	18/08/2009
COMERCIO VAREJISTA ESPECIALIZADO DE EQUIPAMENTOS E SUPRIMENTOS DE INFORMATICA	1	18/08/2009
REPARACAO E MANUTENCAO DE COMPUTADORES E DE EQUIPAMENTOS PERIFERICOS	1	18/08/2009
CURSOS PREPARATORIOS PARA CONCURSOS	1	18/08/2009
TREINAMENTO EM DESENVOLVIMENTO PROFISSIONAL E GERENCIAL	1	18/08/2009
ATIVIDADES DE APOIO À EDUCAÇÃO, EXCETO CAIXAS ESCOLARES	1	18/08/2009
EDUCACAO PROFISSIONAL DE NIVEL TECNOLÓGICO	1	18/08/2009
EDUCACAO PROFISSIONAL DE NIVEL TECNICO	1	18/08/2009
EDUCACAO SUPERIOR - POS-GRADUACAO E EXTENSAO	1	18/08/2009
EDUCACAO SUPERIOR - GRADUACAO	1	18/08/2009
ENSINO FUNDAMENTAL	1	18/08/2009
OUTRAS ATIVIDADES DE SERVICOS PRESTADOS PRINCIPALMENTE AS EMPRESAS NAO ESPECIFICADAS ANTERIORMENTE	1	18/08/2009
PREPARACAO DE DOCUMENTOS E SERVICOS ESPECIALIZADOS DE APOIO ADMINISTRATIVO NAO ESPECIFICADOS ANTERIORMENTE	1	18/08/2009
FOTOCOPIAS	1	18/08/2009
ATIVIDADES PAISAGISTICAS	1	18/08/2009
ALUGUEL DE MAQUINAS E EQUIPAMENTOS PARA CONSTRUCAO SEM OPERADOR, EXCETO ANDAIMES	1	18/08/2009
ALUGUEL DE MAQUINAS E EQUIPAMENTOS AGRICOLAS SEM OPERADOR	1	18/08/2009
LOCACAO DE OUTROS MEIOS DE TRANSPORTE NAO ESPECIFICADOS ANTERIORMENTE, SEM CONDUTOR	1	18/08/2009
LOCACAO DE AUTOMOVEIS SEM CONDUTOR	1	18/08/2009
OUTRAS ATIVIDADES PROFISSIONAIS, CIENTIFICAS E TECNICAS NAO ESPECIFICADAS ANTERIORMENTE	1	18/08/2009
AGENCIAMENTO DE PROFISSIONAIS PARA ATIVIDADES ESPORTIVAS, CULTURAIS E ARTISTICAS	1	18/08/2009
ATIVIDADES DE CONSULTORIA EM GESTAO EMPRESARIAL, EXCETO CONSULTORIA TECNICA ESPECIFICA	1	18/08/2009
GESTAO E ADMINISTRACAO DA PROPRIEDADE IMOBILIARIA*	1	18/08/2009
CORRETAGEM NA COMPRA E VENDA E AVALIACAO DE IMOVEIS	1	18/08/2009
COMPRA E VENDA DE IMOVEIS PROPRIOS	1	18/08/2009
OUTRAS ATIVIDADES DE PRESTACAO DE SERVICOS DE INFORMACAO NAO ESPECIFICADAS ANTERIORMENTE	1	18/08/2009
PORTAIS, PROVEDORES DE CONTEUDO E OUTROS SERVICOS DE INFORMACAO NA INTERNET	1	18/08/2009
SUPORTE TECNICO, MANUTENCAO E OUTROS SERVICOS EM TECNOLOGIA DA INFORMACAO	1	18/08/2009
CONSULTORIA EM TECNOLOGIA DA INFORMACAO	1	18/08/2009
DESENVOLVIMENTO E LICENCIAMENTO DE PROGRAMAS DE	1	18/08/2009



PREFEITURA DE IMPERATRIZ
SECRETARIA DE PLANEJAMENTO, FAZENDA E GESTÃO ORÇAMENTARIA - SEFAZGO
CNPJ: 06.158.455/0001-16
Rua Godofredo Viana 722/738, Centro CEP: 65901-480 - Imperatriz-MA

FOLHA: 767
PÁGINA: 59/2023
RUBRICA: [assinatura]

16/11/2022 18:05:24

Comprovante de Inscrição Municipal

COMPUTADOR NAO-CUSTOMIZAVEIS			
DESENVOLVIMENTO E LICENCIAMENTO DE PROGRAMAS DE COMPUTADOR CUSTOMIZAVEIS	1	18/08/2009	
TRANSPORTE RODOVIARIO COLETIVO DE PASSAGEIROS, SOB REGIME DE FRETAMENTO, MUNICIPAL	1	18/08/2009	
SERVICO DE TRANSPORTE DE PASSAGEIROS - LOCAÇAO DE AUTOMOVEIS COM MOTORISTA	1	18/08/2009	
COMERCIO VAREJISTA DE COSMETICOS, PRODUTOS DE PERFUMARIA E DE HIGIENE PESSOAL	1	18/08/2009	
COMERCIO VAREJISTA DE PRODUTOS FARMACEUTICOS, SEM MANIPULACAO DE FORMULAS	1	18/08/2009	
COMERCIO VAREJISTA DE ARTIGOS DE PAPELARIA	1	18/08/2009	
COMERCIO VAREJISTA DE ARTIGOS DE ARMARINHO	1	18/08/2009	
COMERCIO VAREJISTA DE DOCES, BALAS, BOMBONS E SEMELHANTES	1	18/08/2009	
MONTAGEM E INSTALACAO DE SISTEMAS E EQUIPAMENTOS DE ILUMINACAO E SINALIZACAO EM VIAS PUBLICAS, PORTOS E AEROPORTOS	1	18/08/2009	
INSTALACAO E MANUTENCAO ELETRICA	1	18/08/2009	
COLETA DE RESIDUOS NAO-PERIGOSOS	1	18/08/2009	
REPRODUCAO DE SOFTWARE EM QUALQUER SUPORTE	1	18/08/2009	
ADMINISTRACAO DE OBRAS	1	18/08/2009	
X COMERCIO ATACADISTA DE PRODUTOS ALIMENTICIOS EM GERAL	1	18/08/2009	

ENQUADRAMENTO

Enquadramento	Data Início	Data Encerramento
004-ISS SIMPLES NACIONAL	01/01/2022	
001-ISS HOMOLOGADO	18/08/2009	31/12/2016

CONTATOS

Tipo	Descrição
FONE	9991486170
EMAIL	Thamipelta@gmail.com

FOLHA: 768
PAGE: 69/2023
RUBRICA: 



MINISTÉRIO DA FAZENDA
Secretaria da Receita Federal do Brasil
Procuradoria-Geral da Fazenda Nacional

CERTIDÃO NEGATIVA DE DÉBITOS RELATIVOS AOS TRIBUTOS FEDERAIS E À DÍVIDA ATIVA DA UNIÃO

Nome: THAMIPE COMERCIO E SERVICOS LTDA
CNPJ: 11.068.908/0001-53

Ressalvado o direito de a Fazenda Nacional cobrar e inscrever quaisquer dívidas de responsabilidade do sujeito passivo acima identificado que vierem a ser apuradas, é certificado que não constam pendências em seu nome, relativas a créditos tributários administrados pela Secretaria da Receita Federal do Brasil (RFB) e a inscrições em Dívida Ativa da União (DAU) junto à Procuradoria-Geral da Fazenda Nacional (PGFN).

Esta certidão é válida para o estabelecimento matriz e suas filiais e, no caso de ente federativo, para todos os órgãos e fundos públicos da administração direta a ele vinculados. Refere-se à situação do sujeito passivo no âmbito da RFB e da PGFN e abrange inclusive as contribuições sociais previstas nas alíneas 'a' a 'd' do parágrafo único do art. 11 da Lei nº 8.212, de 24 de julho de 1991.

A aceitação desta certidão está condicionada à verificação de sua autenticidade na Internet, nos endereços <<http://rfb.gov.br>> ou <<http://www.pgfn.gov.br>>.

Certidão emitida gratuitamente com base na Portaria Conjunta RFB/PGFN nº 1.751, de 2/10/2014.

Emitida às 10:26:18 do dia 30/06/2023 <hora e data de Brasília>.

Válida até 27/12/2023.

Código de controle da certidão: **7612.6F11.09CE.644E**

Qualquer rasura ou emenda invalidará este documento.



FOLHA: 769
PROC.: 65/2023
RUBRICA:

GOVERNO DO ESTADO DO MARANHÃO SECRETARIA DE ESTADO DA FAZENDA

CERTIDÃO NEGATIVA DE DÉBITO

Nº Certidão: 166145/23

Data da

05/07/2023 16:37:09

Inscrição Estadual: 127369465

CPF/CNPJ: 11068908000153

Razão Social: THAMIPE COMERCIO E SERVICOS LTDA

Endereço: AVE BERNARDO SAYAO, 1500 SALA 2 CEP: 65907000 - NOVA IMPERATRIZ

Telefone: (99)91486170

Município: IMPERATRIZ

UF: MA

Certificamos que, após a realização das consultas procedidas no sistema desta Secretaria, substanciado pelos artigos 240 a 242, da lei nº 7.799, de 19/12/2002 e disposto no artigo 205 da lei nº 5.172, de 25 de outubro de 1966 (Código Tributário Nacional), não constam débitos relativos aos tributos estaduais, administrados por esta Secretaria, em nome do sujeito passivo acima identificado. Ressalvado, todavia, à Fazenda Pública Estadual o direito da cobrança de dívidas que venham a ser apuradas e não alcançadas pela decadência.

Validade da Certidão: 120 (cento e vinte) dias: 02/11/2023.

A autenticidade desta certidão deverá ser confirmada no endereço:

<http://portal.sefaz.ma.gov.br/>, clicando no item "Certidões" e em seguida em "Validação de Certidão Negativa de Débito".

CERTIDÃO EMITIDA GRATUITAMENTE.

Data Impressão: 05/07/2023 16:37:09



FOLHA: 770
PROC.: 69/2023
RUBRICA:

GOVERNO DO ESTADO DO MARANHÃO SECRETARIA DE ESTADO DA FAZENDA

CERTIDÃO NEGATIVA DE DÍVIDA ATIVA

Nº Certidão: 036003/23

Data da

19/05/2023 17:36:22

Inscrição Estadual: 127369465

CPF/CNPJ: 11068908000153

Razão Social: THAMIPE COMERCIO E SERVICOS LTDA

Endereço: AVE BERNARDO SAYAO, 1500 SALA 2 CEP: 65907000 - NOVA IMPERATRIZ

Telefone: (99)91486170

Município: IMPERATRIZ

UF: MA

Certificamos que, após a realização das consultas procedidas no sistema desta Secretaria e na forma do disposto do artigo 156, da lei nº 2.231, de 29/12/1962, substanciado pelos artigos 240 a 242 da lei nº 7.799, de 19/12/2002, bem como prescreve o artigo 205 da lei nº 5.172, de 25 de outubro de 1966 (Código Tributário Nacional) não constam débitos inscritos na Dívida Ativa, em nome do sujeito passivo acima identificado.

Validade da Certidão: 120 (cento e vinte) dias: 16/09/2023.

A autenticidade desta certidão deverá ser confirmada no endereço:

<http://portal.sefaz.ma.gov.br/>, clicando no item "Certidões" e em seguida em "Validação de Certidão Negativa de Dívida Ativa".

CERTIDÃO EMITIDA GRATUITAMENTE.

Data Impressão: 19/05/2023 17:39:46



PREFEITURA DE IMPERATRIZ
SECRETARIA DE PLANEJAMENTO, FAZENDA E GESTÃO
ORÇAMENTARIA - SEFAZGO
CNPJ: 06.158.455/0001-16



21/08/2023 08:03:35
USUÁRIO:ANONYMOUS

CERTIDÃO NEGATIVA DE DÉBITOS-CND Nº 15390/2023
AUTENTICAÇÃO:07DO-WXSY

A Prefeitura do Município de Imperatriz - MA, por intermédio do departamento de arrecadação, **CERTIFICA**, a pedido da pessoa interessada, que o contribuinte **THAMIPE COMERCIO E SERVICOS LTDA**, devidamente Inscrito(a) sob o CNPJ **11.068.908/0001-53** abaixo qualificado, encontra-se em situação regular perante a FAZENDA PÚBLICA MUNICIPAL DO MUNICÍPIO DE IMPERATRIZ, não constando débitos referentes a Tributos municipais, inscritos ou não em **Dívida Ativa**, até a presente data.

Reserva-se o direito de a Fazenda Municipal inscrever e cobrar débitos posteriormente comprovados, ou que venham a ser apurados, hipótese prevista no Código Tributário Municipal - CTM e prerrogativa legal prevista no artigo 149 da Lei Federal nº5.172/1966.

Fica ressalvada a possibilidade de existência de débitos não abrangidos pela presente certidão, como débitos objetos de ações judiciais em andamento e outros débitos que porventura não tenham sido migrados na mudança de sistema.

DADOS DA EMPRESA:

CNPJ: 11.068.908/0001-53

Razão Social: THAMIPE COMERCIO E SERVICOS LTDA

Endereço: BERNARDO SAYAO, 1500 SALA 2 NOVA IMPERATRIZ

Inscrição: 937461-9

Enquadramento: ISS SIMPLES NACIONAL

Data de Início: 18/08/2009

Atividade Principal: 4639701-COMERCIO ATACADISTA DE PRODUTOS ALIMENTICIOS EM GERAL

Nome Fantasia: THAMIPE LTDA

A Referida Certidão terá validade até **20/10/2023**.

IMPERATRIZ-MA, 21/08/2023.



PREFEITURA DE IMPERATRIZ
SECRETARIA DE PLANEJAMENTO, FAZENDA E GESTÃO
ORÇAMENTARIA - SEFAZGO
CNPJ: 06.158.455/0001-16

FOLHA: 772
PROC.: 6916023
RUBRICA: [assinatura]
CERTIDAO

21/08/2023 08:03:35
USUÁRIO:ANONYMOUS



PODER JUDICIÁRIO
JUSTIÇA DO TRABALHO

CERTIDÃO NEGATIVA DE DÉBITOS TRABALHISTAS

Nome: THAMIPE COMERCIO E SERVICOS LTDA (MATRIZ E FILIAIS)
CNPJ: 11.068.908/0001-53
Certidão n°: 32106632/2023
Expedição: 03/07/2023, às 15:11:59
Validade: 30/12/2023 - 180 (cento e oitenta) dias, contados da data de sua expedição.

Certifica-se que **THAMIPE COMERCIO E SERVICOS LTDA (MATRIZ E FILIAIS)**, inscrito(a) no CNPJ sob o n° **11.068.908/0001-53**, **NÃO CONSTA** como inadimplente no Banco Nacional de Devedores Trabalhistas. Certidão emitida com base nos arts. 642-A e 883-A da Consolidação das Leis do Trabalho, acrescentados pelas Leis ns.º 12.440/2011 e 13.467/2017, e no Ato 01/2022 da CGJT, de 21 de janeiro de 2022. Os dados constantes desta Certidão são de responsabilidade dos Tribunais do Trabalho.

No caso de pessoa jurídica, a Certidão atesta a empresa em relação a todos os seus estabelecimentos, agências ou filiais.

A aceitação desta certidão condiciona-se à verificação de sua autenticidade no portal do Tribunal Superior do Trabalho na Internet (<http://www.tst.jus.br>).

Certidão emitida gratuitamente.

INFORMAÇÃO IMPORTANTE

Do Banco Nacional de Devedores Trabalhistas constam os dados necessários à identificação das pessoas naturais e jurídicas inadimplentes perante a Justiça do Trabalho quanto às obrigações estabelecidas em sentença condenatória transitada em julgado ou em acordos judiciais trabalhistas, inclusive no concernente aos recolhimentos previdenciários, a honorários, a custas, a emolumentos ou a recolhimentos determinados em lei; ou decorrentes de execução de acordos firmados perante o Ministério Público do Trabalho, Comissão de Conciliação Prévia ou demais títulos que, por disposição legal, contiver força executiva.

PODER JUDICIÁRIO DO ESTADO DO MARANHÃO
Corregedoria Geral da Justiça
Secretaria Judicial de Distribuição de Imperatriz

CERTJUDONE-SJDI - 14452023
Código de validação: 8E6B16963F

Número da guia: 23053601001554610.

CERTIDÃO DE FALÊNCIA E/OU RECUPERAÇÃO JUDICIAL

USANDO da faculdade que me confere a Lei CERTIFICO, a requerimento verbal de pessoa interessada, que dando busca em nossos arquivos e sistemas de DISTRIBUIÇÃO dos feitos referente à FALÊNCIA E/OU RECUPERAÇÃO JUDICIAL, em um interstício temporal de 10 anos até a presente data, NÃO CONSTATEI a existência de qualquer distribuição/processo dessa natureza em desfavor da pessoa jurídica **THAMIPE COMERCIO E SERVIÇOS LTDA**, inscrita no CNPJ nº 11.068.908/0001-53, situada na cidade de Imperatriz, estado do Maranhão.

CERTIFICO, ainda, que esta Secretaria Judicial de Distribuição a meu cargo é a única existente nesta Cidade e Comarca de Imperatriz. O referido é verdade, me reporto e dou fé. Dada e passada a presente certidão nesta Secretaria, Comarca de Imperatriz, Estado do Maranhão. Eu, **ARLETE DOS SANTOS SOUSA MARTINS**, Auxiliar Judiciária, matrícula 116236, digitei. Eu, **EDILENE BANDEIRA DE ARAÚJO**, Distribuidora Judicial desta Comarca, matrícula 180885, subscrevo e assino eletronicamente.

Imperatriz-MA, 14 de julho de 2023.

OBSERVAÇÕES:

1- O prazo de validade da presente Certidão Judicial será de 60 (sessenta) dias (art. 198 do Código de Normas da Corregedoria Geral de Justiça); 2- O documento deve ser emitido em única via, sem rasuras e mediante assinatura eletrônica do servidor, podendo ter sua autenticidade verificada no site do Tribunal de Justiça do Estado do Maranhão, conforme orientações no rodapé; 3- O CNPJ/CPF constante nesta certidão foi informado pelo solicitante. Sua titularidade deverá ser conferida pelo interessado ou destinatário; 4- Esta certidão foi expedida nos termos da Resolução-GP nº 38/2022 e a autenticidade do Selo de Fiscalização Eletrônico Judicial será objeto de conferência por qualquer interessado, que poderá consultar a validade do selo e o detalhamento dos respectivos atos praticados no sítio eletrônico do Tribunal de Justiça do Maranhão por meio do link <https://selos.tjma.jus.br>, mediante o preenchimento do código de validação do selo ou através de aplicativo leitor de QR Code; 5- Essa certidão abrange somente a Comarca de Imperatriz/MA.



CERTJUDONE-SJDI - 14452023 / Código: 8E6B16963F
Valide o documento em www.tjma.jus.br/validadoc.php

Antes de imprimir pense em sua responsabilidade com o meio ambiente.
#ConsumoConsciente



FOLHA: 775
DATA: 6/9/2023
RUBRICA: [assinatura]

PODER JUDICIÁRIO DO ESTADO DO MARANHÃO
Corregedoria Geral da Justiça
Secretaria Judicial de Distribuição de Imperatriz

EDILENE BANDEIRA DE ARAÚJO
Secretária Judicial de Distribuição de Entrância Final
Secretaria Judicial de Distribuição de Imperatriz
Matrícula 180885

Documento assinado. IMPERATRIZ, 14/07/2023 11:28 (EDILENE BANDEIRA DE ARAÚJO)



CERTJUDONE-SJDI - 14452023 / Código: 8E6B16963F
Valide o documento em www.tjma.jus.br/validadoc.php

Antes de imprimir pense em sua responsabilidade com o meio ambiente.
#ConsumoConsciente

THAMIPE COMERCIO E SERVICOS LTDA

Av. Bernardo Sayão n.º 1500, Sala 02, Nova Imperatriz, Imperatriz - MA

CNPJ.: 11.068.908/0001-53 CEP: 65907-000

Reg. Junta Comercial: 21200681408; Insc. Estadual: 127.369.465

BALANÇO PATRIMONIAL 2022

ATIVO	VERT.%
Resultado em 31/12/2022	
1.749.672,91	100,00%
Ativo Circulante	53,43%
Caixa	0,91%
Banco c/ movimento	7,58%
Créditos de Aplicações Financeiras	0,08
Clientes	
Duplicatas a Receber	16,34%
Estoques	
Material de Escritório	2,63%
Estoque de Mercadorias	17,63%
Ativo não Circulante	46,57%
IMOBILIZADO	
Aplicações Financeiras	17,46%
Maquinas e Equipamentos	6,04%
Moveis e Utensilios	14,97%
Veículos	268.957,50
Depreciação	(127.320,28) -7,28%

Total **1.749.672,91** **100,00%**

MICHAEL PERICLES BALTAZAR LIMA
 CPF.: 000.291.743-25

Ana Paula de Albuquerque Carvalho Costa
 Contadora - CRC 014890/MA
 CPF.: 024.552.613-79

THANARA ARAUJO BALTAZAR LIMA
 CPF.: 034.340.416-80

THAMIPE COMERCIO E SERVICOS LTDA

Av. Bernardo Sayão n.º 1500, Sala 02, Nova Imperatriz, Imperatriz - MA

CNPJ.: 11.068.908/0001-53 CEP: 65907-000

Reg. Junta Comercial: 21200681408; Insc. Estadual: 127.369.465

BALANÇO PATRIMONIAL 2022

PASSIVO		VERT.%
Resultado em		31/12/2022
	1.749.672,91	100,00%
Passivo Circulante	412.965,67	23,60%
Fornecedor	275.958,41	15,77%
Obrigações Tributárias		
Obrigações Fiscais	15.963,58	0,91%
Obrigações Sociais	21.901,47	1,25%
Outras Obrigações		
- Encarg de Emprest. e Financiamentos	(4.315,69)	-0,25%
Duplicatas a Pagar	103.457,90	5,91%
Passivo não Circulante	86.574,20	4,95%
Empréstimos e Financiamentos	86.574,20	4,95%
Patrimonio Liquido		VERT.%
Patrimonio Liquido	1.250.133,04	71,45%
Capital Social 31/12/2022	1.000.000,00	57,15%
Reserva de Capital	15.937,48	0,91%
Distribuição de Lucros	(60.000,00)	-3,43%
Lucros do Exercício	294.195,56	16,81%
Total	1.749.672,91	100,00%
MICHAEL PERICLES BALTAZAR LIMA CPF.: 000.291.743-25	Ana Paula de Albuquerque Carvalho Costa Contadora - CRC 014890/MA CPF.: 024.552.613-79	
THANARA ARAUJO BALTAZAR LIMA CPF.: 034.340.416-80		

THAMIPE COMERCIO E SERVICOS LTDA

Av. Bernardo Sayão n.º 1500, Sala 02, Nova Imperatriz, Imperatriz - MA

CNPJ.: 11.068.908/0001-53 CEP: 65907-000

Reg. Junta Comercial: 21200681408; Insc. Estadual: 127.369.465

DEMONSTRATIVO DO RESULTADO DO EXERCÍCIO		VERT.%
Resultado em	31/12/2022	
Receita Operacional Bruta		
+ Venda de Mercadorias	1.518.848,02	100,00%
DEDUÇÕES DA RECEITA		
Tributos/Taxas	98.625,30	6,49%
CUSTOS		
- Custos das Mercadorias Vendidas	1.013.001,59	66,70%
- Gastos Gerais	15.428,77	1,02%
DESPESAS		
- Despesas Administrativas	12.635,78	0,83%
- Despesas c/ Pessoal	35.698,47	2,35%
- Despesas Gerais	12.633,22	0,83%
- Despesas Financeiras	9.487,51	0,62%
- Depreciação acumulada	34.777,81	2,29%
+ RECEITAS FINANCEIRAS	7.635,99	0,50%
- PROVISÕES	-	0,00%
Resultado Líquido do Exercício	294.195,56	19,37%
LUCRO LIQUIDO DO EXERCÍCIO	294.195,56	19,37%

MICHAEL PERICLES BALTAZAR LIMA
 CPF.: 000.291.743-25

Ana Paula de Albuquerque Carvalho Costa
 Contadora - CRC 014890/MA
 CPF.: 024.552.613-79

THANARA ARAUJO BALTAZAR LIMA
 CPF.: 034.340.416-80

THAMIPE COMERCIO E SERVICOS LTDA

Av. Bernardo Sayão n.º 1500, Sala 02, Nova Imperatriz, Imperatriz - MA

CNPJ.: 11.068.908/0001-53 CEP: 65907-000

Reg. Junta Comercial: 21200681408; Insc. Estadual: 127.369.465

INDICES

Índice de Liquidez Geral	AC+RIP/PC+PnC	1,87
Solvencia Geral	At/PC+PnC	3,50
Índice de Liquidez Corrente	AC/PC	2,26
Índice de Endividamento Total	PC+EIP/At	0,24
Ativo Total	At	
Ativo Circulante	AC	
Realizavel a Longo Prazo	RIP	
Passivo Circulante	PC	
Ativo não Circulante	AnC	
Passivo não Circulante	PnC	
Exigível a Longo Prazo	EIP	

MICHAEL PERICLES BALTAZAR LIMA
CPF.: 000.291.743-25

Ana Paula de Albuquerque Carvalho Costa
Contadora - CRC 014890/MA
CPF.: 024.552.613-79

THANARA ARAUJO BALTAZAR LIMA
CPF.: 034.340.416-80

THAMIPE COMERCIO E SERVICOS LTDA

Av. Bernardo Sayão n.º 1500, Sala 02, Nova Imperatriz, Imperatriz - MA

CNPJ.: 11.068.908/0001-53 CEP: 65907-000

Reg. Junta Comercial: 21200681408; Insc. Estadual: 127.369.465

DEMONSTRATIVO DE FATURAMENTO 2022

MESES	VENDAS
jan/22	125.637,44
fev/22	110.653,66
mar/22	115.999,64
abr/22	129.635,74
mai/22	111.421,74
jun/22	115.635,44
jul/22	128.968,77
ago/22	125.935,47
set/22	131.967,44
out/22	133.458,77
nov/22	138.632,44
dez/22	150.901,47

Total

1.518.848,02

MICHAEL PERICLES BALTAZAR LIMA
CPF.: 000.291.743-25

Ana Paula de Albuquerque Carvalho Costa
Contadora - CRC 014890/MA
CPF.: 024.552.613-79

THANARA ARAUJO BALTAZAR LIMA
CPF.: 034.340.416-80

Notas explicativas referente as demonstrações financeiras em 31 de dezembro de 2022

1. INFORMAÇÕES SOBRE A EMPRESA

A empresa THAMIPE COMERCIO E SERVICOS LTDA, é uma sociedade limitada, constituída conforme CNPJ: 11.068.908/0001-53, endereço e data de constituição da mesma descrita abaixo:

Endereço: Av. Bernardo Sayão n. 1500, Sala 02, Nova Imperatriz, Imperatriz – MA, CEP: 65.907-000

Constituição: 18/08/2009

A empresa relacionada tem como principal objetivo social o ramo de Comércio varejista de mercadorias em geral, com predominância de produtos alimentícios – mini-mercados, mercearias e armazéns. Sendo esta a principal fonte de receita da empresa.

O regime de tributação é o Simples Nacional.

Em 31 de dezembro de 2022 a empresa apresenta um capital circulante líquido positivo no montante de R\$: 521.958,50, esse valor tem como base principal saldos de contas do ativo como: créditos e clientes (caixa/banco), duplicatas a receber, créditos de aplicações financeiras, e estoques de mercadorias para prestação de serviços. A contas do passivo como: fornecedores, obrigações sociais, obrigações fiscais, e duplicatas a pagar.

2. BASE PARA PREPARAÇÃO E APRESENTAÇÃO DAS DEMONSTRAÇÕES FINANCEIRAS

As demonstrações financeiras da empresa foram preparadas e estão sendo apresentadas de acordo com as práticas contábeis adotadas no Brasil, as quais incluem as disposições contidas em Lei das Sociedades por Ações e normas e procedimentos contábeis emitidos pelo Comitê de Pronunciamentos Contábeis – CPC.

ATIVO CIRCULANTE

DISPONIBILIDADES

2.1 CAIXA, BANCOS, DUPLICATAS A RECEBER E APLICAÇÕES FINANCEIRAS

SALDO EM 31/12/2022

CAIXA: R\$ 15.963,55

BANCO: R\$ 132.590,56

DUPLICATAS A RECEBER: R\$ 285.967,60

APLICAÇÕES FINANCEIRAS: R\$ 145.968,60

2.2 CRÉDITOS DE CLIENTES

O crédito refere-se a valores a receber mensalmente de clientes nos quais foram prestados os serviços. São contabilizados a débitos na conta duplicatas a receber e dado baixa na proporção que os mesmos efetuam os pagamentos até liquidar os

saldos. O saldo que consta em 31/12/2022 refere-se aos valores que ainda não foram liquidados e que a empresa tem a receber.

2.3 ESTOQUE DE MATERIAL

São aquisições de materiais que serão utilizados na prestação dos serviços, permanecendo no estoque enquanto não requisitado para utilização na operação, e quando ocorre sua utilização são transferidos para conta "custos de serviços vendidos". O valor constante no balanço em 31/12/2022 refere-se ao material que ainda não foi utilizado.

ATIVO NÃO CIRCULANTE

São considerados nesse grupo os valores que tem perspectivas de realização após 360 dias da data do balanço.

2.4 IMOBILIZADO

O saldo do imobilizado é o saldo entre valores originais na aquisição dos bens deduzidos a depreciação, está composto de máquinas e equipamentos, aplicações financeiras, móveis e Utensílios e Veículos.

PASSIVO CIRCULANTE

Saldo de fornecedores referente a aquisição de bens para uso e consumo, assim como aquisição de serviços utilizados na operação, e serão pagos em vencimentos futuros.

2.4 OBRIGAÇÕES SOCIAIS

Corresponde ao saldo de salários, incluindo nesse saldo, os encargos de INSS E FGTS, que serão recolhidos no mês subsequente.

Saldos contemplados no balanço:

Obrigações sociais: R\$: 21.901,47

2.5 PATRIMONIO LÍQUIDO

O Capital Social permanece em R\$: 1.000.000,00 (um milhão de reais) totalmente integralizado neste ato em moeda corrente no país:

MICHAEL PERICLES BALTAZAR LIMA	50 (COTAS)	R\$: 500.000,00
THANARA ARAUJO BALTAZAR LIMA	50 (COTAS)	R\$: 500.000,00

2.6 RESULTADOS ACUMULADOS

A empresa teve um lucro contábil no exercício de 2022 conforme demonstrado abaixo:

LUCRO ACUMULADOS NO EXERCÍCIO 2022: R\$ 294.195,56

RESULTADO DO EXERCÍCIO

2.7 RECEITA OPERACIONAL LÍQUIDA

A receita líquida operacional é composta de:

Receita bruta de venda de mercadorias:	R\$ 1.518.848,02
(-) impostos incidentes sobre a receita:	R\$ 98.625,30
Receita líquida:	R\$ 1.420.222,72

2.8 CUSTOS DE SERVIÇOS/MERCADORIAS VENDIDOS

Custos das mercadorias vendidas:	R\$ 1.013.001,59
----------------------------------	------------------

2.9 DESPESAS OPERACIONAIS E ADMINISTRATIVAS

Despesas administrativas:	R\$ 12.635,78
Despesas com pessoal:	R\$ 35.698,47
Despesas gerais:	R\$ 12.633,22
Despesas financeiras:	R\$ 9.487,51
Depreciação acumulada:	R\$ 34.777,81

2.10 RECEITAS FINANCEIRAS

Receitas financeiras	R\$ 7.635,99
----------------------	--------------

2.11 RESULTADO FINANCEIRO LÍQUIDO

Resultado Líquido do exercício 2022:	R\$ 294.195,56
--------------------------------------	----------------

As informações prestadas nestas notas explicativas representam os saldos das demonstrações financeiras do exercício 2022.

Imperatriz MA, 31 de dezembro de 2022

MICHAEL PÉRICLES BALTAZAR LIMA

CPF: 000.291.743-25

SÓCIO

THANARA ARAUJO BALTAZAR LIMA

CPF: 034.340.416-80

SÓCIA

ANA PAULA DE A. CARVALHO COSTA

CRC 014890/MA CPF: 024.552.613-79

CONTADORA



MINISTÉRIO DA ECONOMIA
Secretaria Especial de Desburocratização, Gestão e Governo Digital
Secretaria de Governo Digital
Departamento Nacional de Registro Empresarial e Integração

FOLHA: 704
PROC.: 69/2023
RUBRICA: Página 9 de 9

ASSINATURA ELETRÔNICA

Certificamos que o ato da empresa THAMIPE COMERCIO E SERVICOS LTDA consta assinado digitalmente por:

IDENTIFICAÇÃO DO(S) ASSINANTE(S)	
CPF/CNPJ	Nome
00029174325	MICHAEL PERICLES BALTAZAR LIMA
02455261379	ANA PAULA DE ALBUQUERQUE CARVALHO COSTA
03434041680	THANARA ARAUJO BALTAZAR LIMA

JUCEMA

CERTIFICO O REGISTRO EM 05/04/2023 13:39 SOB Nº 20230444938.
PROTOCOLO: 230444938 DE 05/04/2023.
CÓDIGO DE VERIFICAÇÃO: 12304610857. CNPJ DA SEDE: 11068908000153.
NIRE: 21200681408. COM EFEITOS DO REGISTRO EM: 03/04/2023.
THAMIPE COMERCIO E SERVICOS LTDA

CARLOS ANDRÉ DE MORAES PEREIRA
SECRETÁRIO-GERAL
www.empresafacil.ma.gov.br

A validade deste documento, se impresso, fica sujeito à comprovação de sua autenticidade nos respectivos portais, informando seus respectivos códigos de verificação.

Data da consulta: 06/04/2023 16:24:23

FOLHA: 785
PROC.: 6912023
RUBRICA: 

Identificação do Contribuinte - CNPJ Matriz

CNPJ: **11.068.908/0001-53**

A opção pelo Simples Nacional e/ou SIMEI abrange todos os estabelecimentos da empresa

Nome Empresarial: **THAMIPE COMERCIO E SERVICOS LTDA**

Situação Atual

Situação no Simples Nacional: **Optante pelo Simples Nacional desde 01/01/2022**

Situação no SIMEI: **NÃO enquadrado no SIMEI**

[+ Mais informações](#)

[Voltar](#)

[Gerar PDF](#)



TERMO DE AUTENTICAÇÃO - LIVRO DIGITAL

Declaro exatos os Termos de Abertura e de Encerramento do Livro Digital com características abaixo, conferido e autenticado por ANSELMO DIAS CARNEIRO LOPES FILHO, sob a autenticidade nº 12304694333 em 10/04/2023, protocolo 230463991. Para validação de Autenticação dos Termos, deverá ser acessado o Portal de Serviços / verificação de documentos do Empreendedor (<http://www.empresafacil.ma.gov.br>) e informar o código de verificação.

Identificação de Empresa	
Nome Empresarial:	THAMIPE COMERCIO E SERVICOS LTDA
Número de Registro:	21200681408
CNPJ:	11068908000153
Município:	Imperatriz

Identificação de Livro Digital	
Tipo de Livro:	DIÁRIO
Número de Ordem:	2
Início e Término da Escrituração:	01/01/2022 - 31/12/2022

Assinante(s)	Nome	CRC/OAB
00029174325	MICHAEL PERICLES BALTAZAR LIMA	
02455261379	ANA PAULA DE ALBUQUERQUE CARVALHO COSTA	MA014890
03434041680	THANARA ARAUJO BALTAZAR LIMA	

CERTIFICO A AUTENTICAÇÃO EM 10/04/2023 09:35 SOB Nº 20230463991.
PROTOCOLO: 230463991 DE 05/04/2023. CÓDIGO DE VERIFICAÇÃO:
12304694333. NIRE: 21200681408.
THAMIPE COMERCIO E SERVICOS LTDA

JUCEMA

ANSELMO DIAS CARNEIRO LOPES FILHO
RESPONSÁVEL PELA AUTENTICAÇÃO
SÃO LUÍS, 10/04/2023
empresafacil.ma.gov.br

Termo de Abertura

Nome do Livro: DIÁRIO

Nº de Ordem: 2

O presente livro do tipo DIÁRIO contém registros numerados, do nº 01 ao nº 38, e servirá para a escrituração dos lançamentos próprios da empresa THAMIPE COMERCIO E SERVICOS LTDA, município Imperatriz, CNPJ nº 11.068.908/0001-53, Número de Registro (NIRE) 21200681408.

Data do arquivamento dos atos constitutivos: 18/08/2009

Atto constitutivo: 21200681408

Imperatriz, 01/01/2022

MICHAEL PERICLES BALTAZAR LIMA
Administrador, Sócio
CPF 000.291.743-25

ANA PAULA DE ALBUQUERQUE CARVALHO COSTA
CONTADOR
CRC/MA 014890

THANARA ARAUJO BALTAZAR LIMA
Administrador, Sócio
CPF 034.340.416-80

Termo de Encerramento

Nome do Livro: DIÁRIO

Nº de Ordem: 2

O presente livro do tipo DIÁRIO contém páginas numeradas, do nº 01 ao nº 38, e serviu para escrituração no período de 01/01/2022 a 31/12/2022, da empresa THAMIPE COMERCIO E SERVICOS LTDA.

Imperatriz, 31/12/2022

MICHAEL PERICLES BALTAZAR LIMA
Administrador, Sócio
CPF 000.291.743-25

ANA PAULA DE ALBUQUERQUE CARVALHO COSTA
CONTADOR
CRC/MA 014890

THANARA ARAUJO BALTAZAR LIMA
Administrador, Sócio
CPF 034.340.416-80



MINISTÉRIO DA ECONOMIA
Secretaria Especial de Desburocratização, Gestão e Governo Digital
Secretaria de Governo Digital
Departamento Nacional de Registro Empresarial e Integração

FOLHA: 789
PROC.: 69/2023
RUBRICA: [assinatura]
Página 39 de 39

ASSINATURA ELETRÔNICA

Certificamos que o ato da empresa THAMIPE COMERCIO E SERVICOS LTDA consta assinado digitalmente por:

IDENTIFICAÇÃO DO(S) ASSINANTE(S)	
CPF/CNPJ	Nome
00029174325	MICHAEL PERICLES BALTAZAR LIMA
02455261379	ANA PAULA DE ALBUQUERQUE CARVALHO COSTA
03434041680	THANARA ARAUJO BALTAZAR LIMA

CERTIFICO A AUTENTICAÇÃO EM 10/04/2023 09:35 SOB N° 20230463991.
PROTOCOLO: 230463991 DE 05/04/2023. NIRE: 21200681408.
THAMIPE COMERCIO E SERVICOS LTDA

JUCEMA

ANSELMO DIAS CARNEIRO LOPES FILHO
RESPONSÁVEL PELA AUTENTICAÇÃO
SÃO LUÍS, 10/04/2023
empresafacil.ma.gov.br



PREFEITURA MUNICIPAL DE IMPERATRIZ
SECRETARIA MUNICIPAL DA SAÚDE - SEMUS
DIVISÃO DE VIGILÂNCIA SANITÁRIA - DIVISA

DECLARAÇÃO
Nº 17/23

A Vigilância Sanitária Municipal declara para os devidos fins de direito, que a empresa **THAMIPE COMÉRCIO E SERVIÇOS LTDA**, nome fantasia **THAMIPE LTDA** CNPJ nº 11.68.908/0001-53, localizado na Avenida Bernardo Sayão, 1500, sala 02, Nova Imperatriz, não é licenciada pela Vigilância Sanitária, uma vez que realiza a atividade de *Comércio atacadista de produtos alimentícios em geral (CNAE: 46.39-7-01)* e esta é dispensada conforme consta na Lei Federal nº 13.874/2019 (Lei de Liberdade Econômica), Resolução CGSIM nº 57/2020 (definição de baixo risco para fins da Medida Provisória nº 881/2019) e Resolução CGSIM nº 59/2020.

Todavia, de acordo com o § 2º do artigo 3º da Lei Federal supracitada, a posterior fiscalização sanitária nos estabelecimentos que realizam as atividades contidas na Resolução CGSIM 57/2020 continua sendo de responsabilidade da Vigilância Sanitária, cabendo assim aos estabelecimentos continuarem cumprindo as normas sanitárias exigidas para as atividades desenvolvidas.

Este documento é válido até 31/12/2023.

O descrito acima é verdade e dou fé.

Imperatriz - MA, 10 de Janeiro de 2023.

Marcia Figueredo
Marcia Marly dos S. Figueredo
Diretora de Vigilância Sanitária

Marcia Marly S. de Figueredo
Diretora de
Vigilância Sanitária
Matricula: 41678-9



Rua Luís Domingos, 642, Centro – CEP 65901-430 – Imperatriz-MA
Email: vigilanciasanitariaimp@gmail.com / protocolo.visaltz@gmail.com
Fone: (99) 99138-2781

Voltar

Imprimir



Certificado de Regularidade do FGTS - CRF

Inscrição: 11.068.908/0001-53
Razão Social: THAMIPE LTDA
Endereço: AV GETULIO VARGAS 1436 / CENTRO / IMPERATRIZ / MA / 65901-550

A Caixa Econômica Federal, no uso da atribuição que lhe confere o Art. 7, da Lei 8.036, de 11 de maio de 1990, certifica que, nesta data, a empresa acima identificada encontra-se em situação regular perante o Fundo de Garantia do Tempo de Serviço - FGTS.

O presente Certificado não servirá de prova contra cobrança de quaisquer débitos referentes a contribuições e/ou encargos devidos, decorrentes das obrigações com o FGTS.

Validade: 13/08/2023 a 11/09/2023

Certificação Número: 2023081303170781818040

Informação obtida em 14/08/2023 17:35:08

A utilização deste Certificado para os fins previstos em Lei esta condicionada a verificação de autenticidade no site da Caixa:
www.caixa.gov.br



PREFEITURA DE IMPERATRIZ
SECRETARIA DE PLANEJAMENTO, FAZENDA E GESTÃO ORÇAMENTARIA - SEFAZGO
CNPJ: 06.158.455/0001-16
Rua Godofredo Viana 722/738, Centro CEP: 65901-480 - Imperatriz-MA



**ALVARÁ DE LOCALIZAÇÃO E FUNCIONAMENTO
2022**

757/2022

Insc. Municipal: 937461 CNPJ: 11.068.908/0001-53 Data da Constituição: 18/08/2009

Nome/Razão Social
THAMIPE LTDA

Denominação Comercial
THAMIPE

Natureza Jurídica
206-2 SOCIEDADE EMPRESÁRIA LIMITAD

Vinculação
ENTIDADES EMPRESARIAIS

ATIVIDADE ECONÔMICA

Atividade Principal
4712100-COMERCIO VAREJISTA DE MÉRCADORIAS EM GERAL, COM PREDOMINANCIA DE PRODUTOS ALIMENTICIOS -

Atividades Secundárias
4755502 - COMERCIO VAREJISTA DE ARTIGOS DE ARMARINHO
4761003 - COMERCIO VAREJISTA DE ARTIGOS DE PAPELARIA
4772500 - COMERCIO VAREJISTA DE COSMETICOS, PRODUTOS DE PERFUMARIA E DE HIGIENE PESSOAL
4721104 - COMERCIO VAREJISTA DE DOCES, BALAS, BOMBONS E SEMELHANTES
4771701 - COMERCIO VAREJISTA DE PRODUTOS FARMACEUTICOS, SEM MANIPULACAO DE FORMULAS
1830003 - REPRODUCAO DE SOFTWARE EM QUALQUER SUPORTE
3811400 - COLETA DE RESIDUOS NAO-PERIGOSOS
4321500 - INSTALACAO E MANUTENCAO ELETRICA

Data de Início
18/08/2009

LOCALIZAÇÃO

Logradouro
AVENIDA BERNARDO SAYAO

Número
1500

Complemento
SALA 2

Quadra **Bairro**
 NOVA IMPERATRIZ

Data de Cadastro **Validade**
 28/02/2023

Código de Autenticação
1XT8-F0FE

Informações Adicionais

IMPERATRIZ-MA, 16/02/2022

O PRESENTE ALVARÁ DEVERÁ SER AFIXADO EM LOCAL BEM VISÍVEL À FISCALIZAÇÃO

16/02/2022 10:13:27



ESTADO DO MARANHÃO
SECRETARIA DE SEGURANÇA PÚBLICA
CORPO DE BOMBEIROS MILITAR DO MARANHÃO
3º BATALHÃO DE BOMBEIROS MILITAR



FOLHA: 793
PROC.: 69/2023
RUBRICA:

DECLARAÇÃO DE BAIXO RISCO - Nº.: 30-23

1. IDENTIFICAÇÃO DA EDIFICAÇÃO E/OU ÁREA DE RISCO

Nome / Razão Social: THAMIPE LTDA	
Cpf / Cnpj: 11 068 908/0001-53	
Nome fantasia / Ocupante: THAMIPE	
Ramo de Atividade: COMÉRCIO VAREJISTA DE MERCADORIAS EM GERAL, COM PREDOMINÂNCIA DE PRODUTOS ALIMENTÍCIOS -	
ATC(m²): 75,36	Nº Pav: 1
Endereço: AV BERNARDO SAYAO, Bairro: NOVA IMPERATRIZ Número: 1500 Complemento: SALA 2	Cidade: IMPERATRIZ Uf: MA

DECLARAÇÃO DE BAIXO RISCO

2. MEDIDAS DE SEGURANÇA CONTRA INCÊNDIO EXIGIDAS

Saídas de emergência Iluminação de emergência Extintores Gerenciamento de risco
 Controle de materiais de acabamento Sinalização de emergência Brigada

3. RISCOS ESPECIAIS

- Armazenamento ou manipulação de líquidos inflamáveis/combustíveis até 250 litros
- Uso de Gás Licuado de Petróleo (GLP) até 90 Kg

4. AVALIAÇÃO DA CLASSIFICAÇÃO DA EDIFICAÇÃO

Declaro que a presente edificação se classifica como sendo de baixo potencial de risco à vida e ao patrimônio, nos termos do item 2.2.1 da norma Técnica nº 42 – Processo Técnico Simplificado e com CNAE presente no Anexo I da res. 51/CGSIM.

5. AVALIAÇÃO DAS SAÍDAS DE EMERGÊNCIA

Declaro que as saídas serão instaladas de acordo com a Norma Técnica específica deste sistema no âmbito do CBMMA.

6. AVALIAÇÃO DOS EXTINTORES DE INCÊNDIO

Declaro que os extintores de incêndio serão instalados na edificação de acordo com a Norma Técnica específica deste sistema no âmbito do CBMMA.

7. AVALIAÇÃO DA SINALIZAÇÃO DE EMERGÊNCIA

Declaro que a sinalização de emergência será instalada de acordo com a Norma Técnica específica deste sistema no âmbito do CBMMA.

8. AVALIAÇÃO DO CONROL DE MATERIAL DE ACABAMENTO (Se houver)

Declaro que os materiais de acabamento e revestimento utilizados atenderão a Norma Técnica específica deste sistema no âmbito do CBMMA.

9. AVALIAÇÃO DA ILUMINAÇÃO DE EMERGÊNCIA (se houver)

Declaro que a iluminação de emergência será instalada de acordo com a Norma Técnica específica deste sistema no âmbito do CBMMA.

10. AVALIAÇÃO DO GLP (Se houver)

Declaro que a Central de GLP atenderá ao disposto em Norma Técnica específica deste sistema no âmbito do CBMMA.

11. AVALIAÇÃO DAS INSTALAÇÕES ELÉTRICAS

Declaro que as instalações elétricas estarão em conformidade com as exigências da Norma Técnica específica de inspeção visual em instalações de baixa tensão e normas afins.

12. DECLARAÇÕES GÊNICAS

Declaro estar ciente de que o Corpo de Bombeiros Militar pode, a qualquer tempo, verificar as informações e declarações prestadas, inclusive por meio de vistorias e de solicitação de documentos.
Declaro estar ciente de que se forem alteradas as características da edificação e da sua ocupação, este documento perderá validade e deverá buscar realizar uma nova regularização da minha edificação.

13. AVISO

O registro de informação inverídica pode acarretar ao usuário o crime de falsidade ideológica, tipificado no artigo 299 do código penal, com previsão de pena de um a cinco anos de reclusão e multa, sem prejuízo de providências administrativas e cíveis cabíveis.



30-23

Solicitada em: 02/01/2023

Proprietário / responsável



End: RUA LEÔNIO PIRE S DOURADO, 1266 Bairro: BACURU
Cidade: IMPERATRIZ - MA Cep: 65901-020
Contato: (99)3525-1663 E-mail: sbs@cgsem.ma.gov.br

Impressão: 02/01/2023 13:17:12

SisAT - Sistema Integrado de Atividades Técnicas do CBMMA



FOLHA: 794
PROC.: 6917223
RUBRICA:

Sistema de Cadastramento Unificado de Fornecedores - SICAF

Declaração

Declaramos para os fins previstos na Lei nº 8.666, de 1993, conforme documentação registrada no SICAF, que a situação do fornecedor no momento é a seguinte:

Dados do Fornecedor

CNPJ: 11.068.908/0001-53 DUNS®: 90*****57
Razão Social: THAMIPE COMERCIO E SERVICOS LTDA
Nome Fantasia: THAMIPE LTDA
Situação do Fornecedor: Credenciado Data de Vencimento do Cadastro: 04/01/2024
Natureza Jurídica: SOCIEDADE EMPRESÁRIA LIMITADA
MEI: Não
Porte da Empresa: Empresa de Pequeno

Ocorrências e Impedimentos

Ocorrência: Nada Consta
Impedimento de Licitar: Nada Consta

Níveis cadastrados:

Fornecedor possui alguma pendência no Nível de Cadastramento indicado. Verifique mais informações sobre pendências nas funcionalidades de consulta.

I - Credenciamento

II - Habilitação Jurídica

III - Regularidade Fiscal e Trabalhista Federal (Possui Pendência)

Receita Federal e PGFN	Validade:	10/01/2024
FGTS	Validade:	11/09/2023
Trabalhista (http://www.tst.jus.br/certidao)	Validade:	10/02/2024

IV - Regularidade Fiscal Estadual/Distrital e Municipal

Receita Estadual/Distrital	Validade:	02/11/2023
Receita Municipal	Validade:	18/08/2023

V - Qualificação Técnica

VI - Qualificação Econômico-Financeira

Validade: 31/03/2024

Esta declaração é uma simples consulta e não tem efeito legal

Emitido em: 14/08/2023 17:48

1 de 1

CPF: 000.291.743-25 Nome: MICHAEL PERICLES BALTAZAR LIMA

Ass: _____



FOLHA: 795
PROC.: 6916023
RUBRICA: J

Sistema de Cadastramento Unificado de Fornecedores - SICAF

Certificado de Registro Cadastral - CRC

(Emissão conforme art. 17 da Instrução Normativa nº 03, de 26 abril de 2018)

CNPJ: 11.068.908/0001-53
Razão Social: THAMIPE COMERCIO E SERVICOS LTDA

Atividade Econômica Principal:

4639-7/01 - COMÉRCIO ATACADISTA DE PRODUTOS ALIMENTÍCIOS EM GERAL

Endereço:

AVENIDA BERNARDO SAYAO, 1500 - SALA 2 - NOVA IMPERATRIZ - Imperatriz /
Maranhão

Observações:

A veracidade das informações poderá ser verificada no endereço www.comprasgovernamentais.gov.br.
Este certificado não substitui os documentos enumerados nos artigos 28 a 31 da Lei nº 8.666, de 1993.

CERTIDÃO SIMPLIFICADA

Sistema Nacional de Registro de Empresas Mercantis - SINREM

Certificamos que as informações abaixo constam dos documentos arquivados nesta Junta Comercial e são vigentes na data da sua expedição.

Nome Empresarial: THAMIPE COMERCIO E SERVICOS LTDA		Protocolo: MAC2302819321	
NIRE : 21200681408 Natureza Jurídica: Sociedade Empresária Limitada			
NIRE (Sede) 21200681408	CNPJ 11.068.908/0001-53	Data de Ato Constitutivo 18/08/2009	Início de Atividade 30/07/2009

Endereço Completo

Avenida BERNARDO SAYAO, Nº 1500, SALA 2, NOVA IMPERATRIZ - Imperatriz/MA - CEP 65907-000

Objeto Social

4639701 COMERCIO ATACADISTA DE PRODUTOS ALIMENTICIOS EM GERAL 4399101 ADMINISTRACAO DE OBRAS 1830003 REPRODUCAO DE SOFTWARE EM QUALQUER SUPORTE 3811400 COLETA DE RESIDUOS NAO-PERIGOSOS 4321500 INSTALACAO E MANUTENCAO ELETRICA 4329104 MONTAGEM E INSTALACAO DE SISTEMAS E EQUIPAMENTOS DE ILUMINACAO E SINALIZACAO EM VIAS PUBLICAS, PORTOS E AEROPORTOS 4721104 COMERCIO VAREJISTA DE DOCES, BALAS, BOMBONS E SEMELHANTES 4755502 COMERCIO VAREJISTA DE ARTIGOS DE ARMARINHO 4761003 COMERCIO VAREJISTA DE ARTIGOS DE PAPELARIA 4771701 COMERCIO VAREJISTA DE PRODUTOS FARMACEUTICOS, SEM MANIPULACAO DE FORMULAS 4772500 COMERCIO VAREJISTA DE COSMETICOS, PRODUTOS DE PERFUMARIA E DE HIGIENE PESSOAL 4923002 SERVICO DE TRANSPORTE DE PASSAGEIROS - LOCACAO DE AUTOMOVEIS COM MOTORISTA 4929901 TRANSPORTE RODOVIARIO COLETIVO DE PASSAGEIROS, SOB REGIME DE FRETAMENTO, MUNICIPAL 6202300 DESENVOLVIMENTO E LICENCIAMENTO DE PROGRAMAS DE COMPUTADOR CUSTOMIZAVEIS 6203100 DESENVOLVIMENTO E LICENCIAMENTO DE PROGRAMAS DE COMPUTADOR NAO-CUSTOMIZAVEIS 6204000 CONSULTORIA EM TECNOLOGIA DA INFORMACAO 6209100 SUPORTE TECNICO, MANUTENCAO E OUTROS SERVICOS EM TECNOLOGIA DA INFORMACAO 6319400 PORTAIS, PROVEDORES DE CONTEUDO E OUTROS SERVICOS DE INFORMACAO NA INTERNET 6399200 OUTRAS ATIVIDADES DE PRESTACAO DE SERVICOS DE INFORMACAO (SUPORTE A PAGINAS DE INTERNET) 6810201 COMPRA E VENDA DE IMOVEIS PROPRIOS 6821801 CORRETAGEM NA COMPRA E VENDA E AVALIACAO DE IMOVEIS 6822600 GESTAO E ADMINISTRACAO DA PROPRIEDADE IMOBILIARIA 7020400 ATIVIDADES DE CONSULTORIA EM GESTAO EMPRESARIAL, EXCETO CONSULTORIA TECNICA ESPECIFICA 7490105 AGENCIAMENTO DE PROFISSIONAIS PARA ATIVIDADES ESPORTIVAS, CULTURAIS E ARTISTICAS 7490199 OUTRAS ATIVIDADES PROFISSIONAIS, CIENTIFICAS E TECNICAS NAO ESPECIFICADAS (ACUPUNTURA E TERAPIAS) 7711000 LOCACAO DE AUTOMOVEIS SEM CONDUTOR 7719599 LOCACAO DE OUTROS MEIOS DE TRANSPORTE NAO ESPECIFICADOS ANTERIORMENTE, SEM CONDUTOR (MOTOCICLETAS) 7731400 ALUGUEL DE MAQUINAS E EQUIPAMENTOS AGRICOLAS SEM OPERADOR 7732201 ALUGUEL DE MAQUINAS E EQUIPAMENTOS PARA CONSTRUCAO SEM OPERADOR, EXCETO ANDAIMES 8130300 ATIVIDADES PAISAGISTICAS 8219901 FOTOCOPIAS 8219999 PREPARACAO DE DOCUMENTOS E SERVICOS ESPECIALIZADOS DE APOIO ADMINISTRATIVO (PREPARACAO DE DOCUMENTOS PARA LICITACAO) 8299799 OUTRAS ATIVIDADES DE SERVICOS PRESTADOS PRINCIPALMENTE AS EMPRESAS (ORGANIZACAO E GESTAO DE ARQUIVOS E DOCUMENTOS) 8513900 ENSINO FUNDAMENTAL 8531700 EDUCACAO SUPERIOR - GRADUACAO 8533300 EDUCACAO SUPERIOR - POS-GRADUACAO E EXTENSAO 8541400 EDUCACAO PROFISSIONAL DE NIVEL TECNICO 8542200 EDUCACAO PROFISSIONAL DE NIVEL TECNOLÓGICO 8550302 ATIVIDADES DE APOIO A EDUCACAO, EXCETO CAIXAS ESCOLARES 8599604 TREINAMENTO EM DESENVOLVIMENTO PROFISSIONAL E GERENCIAL 8599605 CURSOS PREPARATORIOS PARA CONCURSOS 9511800 REPARACAO E MANUTENCAO DE COMPUTADORES E DE EQUIPAMENTOS PERIFERICOS 4751201 COMERCIO VAREJISTA ESPECIALIZADO DE EQUIPAMENTOS E SUPRIMENTOS DE INFORMATICA 6201501 DESENVOLVIMENTO DE PROGRAMAS DE COMPUTADOR SOB ENCOMENDA 4712100 COMERCIO VAREJISTA DE MERCADORIAS EM GERAL, COM PREDOMINANCIA DE PRODUTOS ALIMENTICIOS - MINIMERCADOS, MERCEARIAS E ARMAZENS 4633801 COMERCIO ATACADISTA DE FRUTAS, VERDURAS, RAIZES, TUBERCULOS, HORTALICAS E LEGUMES FRESCOS 4649408 COMERCIO ATACADISTA DE PRODUTOS DE HIGIENE, LIMPEZA E CONSERVACAO DOMICILIAR 4781400 COMERCIO VAREJISTA DE ARTIGOS DO VESTUARIO E ACESSORIOS 4782202 COMERCIO VAREJISTA DE ARTIGOS DE VIAGEM 4782201 COMERCIO VAREJISTA DE CALCADOS 4755501 COMERCIO VAREJISTA DE TECIDOS 4763602 COMERCIO VAREJISTA DE ARTIGOS ESPORTIVOS 4673700 COMERCIO ATACADISTA DE MATERIAL ELETRICO 4679699 COMERCIO ATACADISTA DE MATERIAIS DE CONSTRUCAO EM GERAL 4634601 COMERCIO ATACADISTA DE CARNES BOVINAS E SUINAS E DERIVADOS 4634602 COMERCIO ATACADISTA DE AVES ABATIDAS E DERIVADOS 4634603 COMERCIO ATACADISTA DE PESCADOS E FRUTOS DO MAR 4635401 COMERCIO ATACADISTA DE AGUA MINERAL 4755503 COMERCIO VAREJISTA DE ARTIGOS DE CAMA, MESA E BANHO 4664800 COMERCIO ATACADISTA DE MAQUINAS, APARELHOS E EQUIPAMENTOS PARA USO ODONTO-MEDICO-HOSPITALAR PARTES E PECAS 4721102 PADARIA E CONFEITARIA COM PREDOMINANCIA DE REVENDA 4721103 COMERCIO VAREJISTA DE LATICINIOS E FRIOS 4722901 COMERCIO VAREJISTA DE CARNES - ACOUGUES 4723700 COMERCIO VAREJISTA DE BEBIDAS 4754703 COMERCIO VAREJISTA DE ARTIGOS DE ILUMINACAO 4649406 COMERCIO ATACADISTA DE LUSTRES, LUMINARIAS E ABAJURES 4724500 COMERCIO VAREJISTA DE HORTIFRUTIGRANJEIROS 4741500 COMERCIO VAREJISTA DE TINTAS E MATERIAIS PARA PINTURA 4742300 COMERCIO VAREJISTA DE MATERIAL ELETRICO 4744001 COMERCIO VAREJISTA DE FERRAGENS E FERRAMENTAS 4530703 COMERCIO A VAREJO DE PECAS E ACESSORIOS NOVOS PARA VEICULOS AUTOMOTORES 4744003 COMERCIO VAREJISTA DE MATERIAIS HIDRAULICOS 4744099 COMERCIO VAREJISTA DE MATERIAIS DE CONSTRUCAO EM GERAL 4763601 COMERCIO VAREJISTA DE BRINQUEDOS E ARTIGOS RECREATIVOS 4763604 COMERCIO VAREJISTA DE ARTIGOS DE CACA, PESCA E CAMPING 7112000 SERVICOS DE ENGENHARIA 7739003 ALUGUEL DE PALCOS, COBERTURAS E OUTRAS ESTRUTURAS DE USO TEMPORARIO, EXCETO ANDAIMES 8230001 SERVICOS DE ORGANIZACAO DE FEIRAS, CONGRESSOS, EXPOSICOES E FESTAS 9001906 ATIVIDADES DE SONORIZACAO E DE ILUMINACAO 4651602 COMERCIO ATACADISTA DE SUPRIMENTOS PARA INFORMATICA 4761001 COMERCIO VAREJISTA DE LIVROS 4623109 COMERCIO ATACADISTA DE ALIMENTOS PARA ANIMAIS 4644302 COMERCIO ATACADISTA DE MEDICAMENTOS E DROGAS DE USO VETERINARIO

CERTIDÃO SIMPLIFICADA

Continuação

Sistema Nacional de Registro de Empresas Mercantis - SINREM

Certificamos que as informações abaixo constam dos documentos arquivados nesta Junta Comercial e são vigentes na data da sua expedição.

Nome Empresarial: THAMIPE COMERCIO E SERVICOS LTDA		Protocolo: MAC2302819321			
NIRE : 21200681408 Natureza Jurídica: Sociedade Empresária Limitada					
4771704 COMERCIO VAREJISTA DE MEDICAMENTOS VETERINARIOS 7733100 ALUGUEL DE MAQUINAS E EQUIPAMENTOS PARA ESCRITORIO 4732600 COMERCIO VAREJISTA DE LUBRIFICANTES 4530705 COMERCIO A VAREJO DE PNEUMATICOS E CAMARAS-DE-AR 4644301 COMERCIO ATACADISTA DE MEDICAMENTOS E DROGAS DE USO HUMANO 4773300 COMERCIO VAREJISTA DE ARTIGOS MEDICOS E ORTOPEDICOS 4645101 COMERCIO ATACADISTA DE INSTRUMENTOS E MATERIAIS PARA USO MEDICO, CIRURGICO, HOSPITALAR E DE LABORATORIOS 4645102 COMERCIO ATACADISTA DE PROTESES E ARTIGOS DE ORTOPEDIA.					
Capital Social R\$ 1.000.000,00 (um milhão reais)		Porte EPP (Empresa de Pequeno Porte)	Prazo de Duração Indeterminado		
Capital Integralizado R\$ 1.000.000,00 (um milhão reais)					
Dados do Sócio					
Nome	CPF/CNPJ	Participação no capital	Espécie de sócio	Administrador	Término do mandato
THANARA ARAUJO	034.340.416-80	R\$ 500.000,00	Sócio	S	Indeterminado
BALTAZAR LIMA					
Nome	CPF/CNPJ	Participação no capital	Espécie de sócio	Administrador	Término do mandato
MICHAEL PERICLES	000.291.743-25	R\$ 500.000,00	Sócio	S	Indeterminado
BALTAZAR LIMA					
Dados do Administrador					
Nome	CPF	Término do mandato			
THANARA ARAUJO BALTAZAR LIMA	034.340.416-80	Indeterminado			
Nome	CPF	Término do mandato			
MICHAEL PERICLES BALTAZAR LIMA	000.291.743-25	Indeterminado			
Último Arquivamento				Situação	
Data	Número	Ato/eventos	ATIVA		
05/04/2023	20230444938	223 / 223 - BALANCO	Status		
			SEM STATUS		

Esta certidão foi emitida automaticamente em 14/07/2023, às 08:54:14 (horário de Brasília).
 Se impressa, verificar sua autenticidade no <https://www.empresafacil.ma.gov.br>, com o código T3EXAKGJ.



MAC2302819321

CARLOS ANDRÉ DE MORAES PEREIRA
 Secretário(a) Geral

CERTIDÃO ESPECÍFICA

Sistema Nacional de Registro de Empresas Mercantis - SINREM

Certificamos que as informações abaixo constam dos documentos arquivados nesta Junta Comercial e são vigentes na data da sua expedição.

Certificamos que THAMIPE COMERCIO E SERVICOS LTDA encontra-se registrada nesta Junta Comercial, como segue:		Protocolo: MAC2302819364	
NIRE 21200681408 CNPJ 11.068.908/0001-53		Situação ATIVA Status SEM STATUS	
Endereço Completo BERNARDO SAYAO, Nº 1500, SALA 2, NOVA IMPERATRIZ - Imperatriz/MA - CEP 65907-000			
Arquivamentos Posteriores			
Ato	Número	Data	Descrição
223	20230444938	05/04/2023	BALANCO
310	20230124380	27/01/2023	OUTROS DOCUMENTOS DE INTERESSE DA EMPRESA / EMPRESARIO
002	20221041630	25/08/2022	CONSOLIDAÇÃO DE CONTRATO/ESTATUTO
002	20221041630	25/08/2022	ALTERAÇÃO DE DADOS E DE NOME EMPRESARIAL
307	20220969132	09/08/2022	REENQUADRAMENTO DE MICROEMPRESA COMO EMPRESA DE PEQUENO PORTE
223	20220203482	15/02/2022	BALANCO
002	20211456292	16/12/2021	ALTERAÇÃO DE DADOS E DE NOME EMPRESARIAL
223	20140836403	17/12/2014	BALANCO
002	20140767215	20/11/2014	ALTERAÇÃO DE DADOS (EXCETO NOME EMPRESARIAL)
315	20090433793	18/08/2009	ENQUADRAMENTO DE MICROEMPRESA
090	21200681408	18/08/2009	CONTRATO

Esta certidão foi emitida automaticamente em 14/07/2023, às 08:54:40 (horário de Brasília).
Se impressa, verificar sua autenticidade no <https://www.empresafacil.ma.gov.br>, com o código OGE1QZRW.

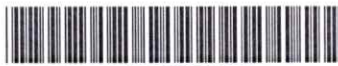

MAC2302819364

CARLOS ANDRÉ DE MORAES PEREIRA
Secretário(a) Geral

Notas explicativas referente as demonstrações financeiras em 31 de dezembro de 2021

1. INFORMAÇÕES SOBRE A EMPRESA

A empresa THAMIPE LTDA, é uma sociedade limitada, constituída conforme CNPJ: 11.068.908/0001-53, endereço e data de constituição da mesma descrita abaixo:

Endereço: Av. Bernardo Sayão n. 1500, Sala 02, Nova Imperatriz, Imperatriz – MA, CEP: 65.907-000

Constituição: 18/08/2009

A empresa relacionada tem como principal objetivo social o ramo de Comércio varejista de mercadorias em geral, com predominância de produtos alimentícios – mini-mercados, mercearias e armazéns. Sendo esta a principal fonte de receita da empresa.

O regime de tributação é o Simples Nacional.

Em 31 de dezembro de 2021 a empresa apresenta um capital circulante líquido positivo no montante de R\$: 188.240,87, esse valor tem como base principal saldos de contas do ativo como: créditos e clientes (caixa/banco), duplicatas a receber, créditos de aplicações financeiras, e estoques de mercadorias para prestação de serviços. A contas do passivo como: fornecedores, obrigações sociais, obrigações fiscais, e duplicatas a pagar.

2. BASE PARA PREPARAÇÃO E APRESENTAÇÃO DAS DEMONSTRAÇÕES FINANCEIRAS

As demonstrações financeiras da empresa foram preparadas e estão sendo apresentadas de acordo com as práticas contábeis adotadas no Brasil, as quais incluem as disposições contidas em Lei das Sociedades por Ações e normas e procedimentos contábeis emitidos pelo Comitê de Pronunciamentos Contábeis – CPC.

ATIVO CIRCULANTE

DISPONIBILIDADES

CAIXA, BANCOS, DUPLICATAS A RECEBER E APLICAÇÕES FINANCEIRAS

SALDO EM 31/12/2021

CAIXA: R\$ 13.465,99

BANCO: R\$ 127.666,32

DUPLICATAS A RECEBER: R\$ 68.950,47

APLICAÇÕES FINANCEIRAS: R\$ 5.607,69

CRÉDITOS DE CLIENTES

O crédito refere-se a valores a receber mensalmente de clientes nos quais foram prestados os serviços. São contabilizados a débitos na conta duplicatas a receber e dado baixa na proporção que os mesmos efetuam os pagamentos até liquidar os saldos. O saldo que consta em 31/12/2021 refere-se aos valores que ainda não foram liquidados e que a empresa tem a receber.

ESTOQUE DE MATERIAL

São aquisições de materiais que serão utilizados na prestação dos serviços, permanecendo no estoque enquanto não requisitado para utilização na operação, e quando ocorre sua utilização são transferidos para conta "custos de serviços vendidos". O valor constante no balanço em 31/12/2021 refere-se ao material que ainda não foi utilizado.

ATIVO NÃO CIRCULANTE

São considerados nesse grupo os valores que tem perspectivas de realização após 360 dias da data do balanço.

IMOBILIZADO

O saldo do imobilizado é o saldo entre valores originais na aquisição dos bens deduzidos a depreciação, está composto de máquinas e equipamentos, aplicações financeiras, móveis e Utensílios e Veículos.

PASSIVO CIRCULANTE

Saldo de fornecedores referente a aquisição de bens para uso e consumo, assim como aquisição de serviços utilizados na operação, e serão pagos em vencimentos futuros.

OBRIGAÇÕES SOCIAIS

Corresponde ao saldo de salários, incluindo nesse saldo, os encargos de INSS E FGTS, que serão recolhidos no mês subsequente.

Saldos contemplados no balanço:

Obrigações sociais: R\$: 18.541,30

PATRIMONIO LÍQUIDO

O Capital Social permanece em R\$: 120.000,00 (cento e vinte mil reais) totalmente integralizado neste ato em moeda corrente no país:

MICHAEL PERICLES BALTAZAR LIMA	60.000 (COTAS)	R\$: 60.000,00
THANARA ARAUJO BALTAZAR LIMA	60.000(COTAS)	R\$: 60.000,00

2.6 RESULTADOS ACUMULADOS

A empresa teve um lucro contábil no exercício de 2021 conforme demonstrado abaixo:

LUCRO ACUMULADOS NO EXERCÍCIO 2021: R\$ 220.006,79

RESULTADO DO EXERCÍCIO

RECEITA OPERACIONAL LÍQUIDA

A receita líquida operacional é composta de:

Receita bruta de venda de mercadorias:	R\$ 369.807,05
Receita bruta de prestação de serviços:	R\$ 478.912,42

(-) impostos incidentes sobre a receita: R\$ 55.478,65
Receita líquida: R\$ 793.240,82

CUSTOS DE SERVIÇOS/MERCADORIAS VENDIDOS

Custos das mercadorias vendidas: R\$ 185.698,60
Custos dos serviços vendidos: R\$ 315.964,50

DESPESAS OPERACIONAIS E ADMINISTRATIVAS

Despesas administrativas: R\$ 8.457,62
Despesas com pessoal: R\$ 25.694,60
Despesas gerais: R\$ 9.506,60
Despesas financeiras: R\$ 5.639,11
Depreciação acumulada: R\$ 25.698,60

2.10 RECEITAS FINANCEIRAS

Receitas financeiras R\$ 3.425,60

2.11 RESULTADO FINANCEIRO LÍQUIDO

Resultado Líquido do exercício 2021: R\$ 220.006,79

As informações prestadas nestas notas explicativas representam os saldos das demonstrações financeiras do exercício 2021.

Imperatriz MA, 31/12/2021

MICHAEL PERICLES BALTAZAR LIMA

SÓCIO ADMINISTRADOR

Ana Paula de A. Carvalho Costa

CRC 014890/MA CPF: 024.552.613-79

CONTADOR



ASSINATURA ELETRÔNICA

Certificamos que o ato da empresa THAMIPE COMERCIO E SERVICOS LTDA consta assinado digitalmente por:

IDENTIFICAÇÃO DO(S) ASSINANTE(S)	
CPF/CNPJ	Nome
00029174325	MICHAEL PERICLES BALTAZAR LIMA
02455261379	ANA PAULA DE ALBUQUERQUE CARVALHO COSTA

CERTIFICO O REGISTRO EM 27/01/2023 09:19 SOB Nº 20230124380.
PROTOCOLO: 230124380 DE 26/01/2023.
CÓDIGO DE VERIFICAÇÃO: 12301195670. CNPJ DA SEDE: 11068908000153.
NIRE: 21200681408. COM EFEITOS DO REGISTRO EM: 27/01/2023.
THAMIPE COMERCIO E SERVICOS LTDA

JUCEMA

CARLOS ANDRÉ DE MORAES PEREIRA
SECRETÁRIO-GERAL
www.empresafacil.ma.gov.br

A validade deste documento, se impresso, fica sujeito à comprovação de sua autenticidade nos respectivos portais, informando seus respectivos códigos de verificação.



FOLHA: 803
FOLHA:
PROC: 69/2023
RUBRICA: J

**CONSELHO REGIONAL DE CONTABILIDADE DO ESTADO DO MARANHÃO
CERTIDÃO DE HABILITAÇÃO PROFISSIONAL**

O CONSELHO REGIONAL DE CONTABILIDADE DO ESTADO DO MARANHÃO certifica que o(a) profissional identificado(a) no presente documento encontra-se habilitado para o exercício da profissão contábil.

IDENTIFICAÇÃO DO REGISTRO

NOME.....	: ANA PAULA DE ALBUQUERQUE CARVALHO COSTA
REGISTRO.....	: MA-014890/O-4
CATEGORIA.....	: CONTADOR
CPF.....	: ***.552.613-**

A falsificação deste documento constitui-se em crime previsto no Código Penal Brasileiro, sujeitando o autor à respectiva ação penal.

Emissão: MARANHÃO, 12/06/2023 as 14:12:13.

Válido até: 10/09/2023.

Código de Controle: 275493.

Para verificar a autenticidade deste documento consulte o site do CRCMA.

**TJDFT**

Poder Judiciário da União

TRIBUNAL DE JUSTIÇA DO DISTRITO FEDERAL E DOS TERRITÓRIOS

FOLHA: 804
PROC.: 69/1023
RUBRICA: **CERTIDÃO NEGATIVA DE DISTRIBUIÇÃO (AÇÕES DE FALÊNCIAS E RECUPERAÇÕES JUDICIAIS)
1ª e 2ª Instâncias**

CERTIFICAMOS que, após consulta aos registros eletrônicos de distribuição de ações de falências e recuperações judiciais disponíveis até 05/08/2023, **NADA CONSTA** contra o nome por extenso e CPF/CNPJ de:

COMERCIAL BUREAL LTDA

11.068.908/0001-53

OBSERVAÇÕES:

- Os dados de identificação são de responsabilidade do solicitante da certidão, devendo a titularidade ser conferida pelo interessado e pelo destinatário.
- A certidão será emitida de acordo com as informações inseridas no banco de dados. Em caso de exibição de processos com dados desatualizados, o interessado deverá requerer a atualização junto ao juízo ou órgão julgador.
- A certidão será negativa quando não for possível a individualização dos processos por carência de dados do Poder Judiciário. (artigo 8o, § 2o da Resolução 121/CNJ).
- A certidão cível contempla ações cíveis, execuções fiscais, execuções e insolvências civis, falências, recuperações judiciais, recuperações extrajudiciais, inventários, interdições, tutelas e curatelas. A certidão criminal compreende os processos criminais, os processos criminais militares e as execuções penais. Demais informações sobre o conteúdo das certidões, consultar em www.tjdft.jus.br, no menu Serviços, Certidões, Certidão Nada Consta, Tipos de Certidão.
- A certidão cível atende ao disposto no inciso II do artigo 31 da Lei 8.666/1993.
- Medida prevista no artigo 26 do Código Penal, sentença não transitada em julgado.

A autenticidade deverá ser confirmada no site do TJDFT (www.tjdft.jus.br), no menu Serviços, Certidões, Certidão Nada Consta, Validar Certidão - autenticar, informando-se o número do selo digital de segurança impresso.

Emitida gratuitamente pela internet em: 05/08/2023

Selo digital de segurança: **2023.CTD.1R8R.OMKK.6U09.5RXH.4XWX**

*** VÁLIDA POR 30 (TRINTA) DIAS ***

FOLHA: 875
PROC.: 691623
RUBRICA: J

02/08/2023, 17:29

Detalhamento dos Servidores e Pensionistas - Portal da transparência

FILTROS APLICADOS:

Busca livre: THAMIPE COMÉRCIO E SERVIÇOS LTDA

CPF do Representante Legal: 000.291.743-25

Nome do Representante Legal: MICHAEL PERICLES BALTAZAR LIMA

LIMPAR

Dados atualizados até: 06/2023 (Banco Central do Brasil (BACEN) - Servidores), 06/2023 (Comandos Militares - Servidores), 06/2023 (Sistema Integrado de Administração de Recursos Humanos (SIAPE) - Servidores), 06/2023 (Banco Central do Brasil (BACEN) - Aposentados), 06/2023 (Banco Central do Brasil (BACEN) - Pensionistas), 06/2023 (Comandos Militares - Reserva/Reforma), 06/2023 (Comandos Militares - Pensionistas), 06/2023 (Sistema Integrado de Administração de Recursos Humanos (SIAPE) - Aposentados), 06/2023 (Sistema Integrado de Administração de Recursos Humanos (SIAPE) - Pensionistas)

DETALHAR	TIPO	CPF	NOME	ÓRGÃO DE LOTAÇÃO	MATRÍCULA	SITUAÇÃO	FUNÇÃO	CARGO	QUANTIDADE
Nenhum registro encontrado									

FOLHA: 806
PROC.: 597/2023
RUBRICA: f

02/08/2023, 17:37

Detalhamento dos Servidores e Pensionistas - Portal da transparência

FILTROS APLICADOS:

Busca livre: MICHAEL PÉRICLES BALTAZAR LIMA

CPF: 000.291.743-25

LIMPAR

Dados atualizados até: 06/2023 (Banco Central do Brasil (BACEN) - Servidores) , 06/2023 (Comandos Militares - Servidores) , 06/2023 (Sistema Integrado de Administração de Recursos Humanos (SIAPE) - Servidores) , 06/2023 (Banco Central do Brasil (BACEN) - Aposentados) , 06/2023 (Banco Central do Brasil (BACEN) - Pensionistas) , 06/2023 (Comandos Militares - Reserva/Reforma) , 06/2023 (Comandos Militares - Pensionistas) , 06/2023 (Sistema Integrado de Administração de Recursos Humanos (SIAPE) - Aposentados) , 06/2023 (Sistema Integrado de Administração de Recursos Humanos (SIAPE) - Pensionistas)

DETALHAR	TIPO	CPF	NOME	ÓRGÃO DE LOTAÇÃO	MATRÍCULA	SITUAÇÃO	FUNÇÃO	CARGO	QUANTIDADE
Nenhum registro encontrado									

FOLHA: 807
PROC.: 6919023
RUBRICA: 

02/08/2023, 17:39

Detalhamento dos Servidores e Pensionistas - Portal da transparência

FILTROS APLICADOS:

Busca livre: THANARA ARAUJO BALTAZAR LIMA

CPF: 034.340.416.80

LIMPAR

Dados atualizados até: 06/2023 (Banco Central do Brasil (BACEN) - Servidores) , 06/2023 (Comandos Militares - Servidores) , 06/2023 (Sistema Integrado de Administração de Recursos Humanos (SIAPE) - Servidores) , 06/2023 (Banco Central do Brasil (BACEN) - Aposentados) , 06/2023 (Banco Central do Brasil (BACEN) - Pensionistas) , 06/2023 (Comandos Militares - Reserva/Reforma) , 06/2023 (Comandos Militares - Pensionistas) , 06/2023 (Sistema Integrado de Administração de Recursos Humanos (SIAPE) - Aposentados) , 06/2023 (Sistema Integrado de Administração de Recursos Humanos (SIAPE) - Pensionistas)

DETALHAR	TIPO	CPF	NOME	ÓRGÃO DE LOTAÇÃO	MATRÍCULA	SITUAÇÃO	FUNÇÃO	CARGO	QUANTIDADE
Nenhum registro encontrado									



FOLHA: 808
PROC.: 69/2023
RUBRICA: [assinatura]

PODER JUDICIÁRIO
JUSTIÇA FEDERAL
TRIBUNAL REGIONAL FEDERAL DA 1ª REGIÃO
CERTIDÃO JUDICIAL CÍVEL

30232572/2023

CERTIFICAMOS, na forma da lei, que, consultando os sistemas processuais abaixo indicados, **NÃO CONSTAM**, até a presente data e hora, **PROCESSOS** de classes CÍVEIS em tramitação contra:

THAMIPE COMERCIO E SERVICOS LTDA

OU

CNPJ n. 11.068.908/0001-53

Certidão emitida em 02/08/2023, às 17:56:03 (data e hora de Brasília), abrange a Justiça Federal de 1º Grau na(s) seguinte(s) unidade(s) federativa(s): Maranhão.

Observações:

- A autenticidade desta certidão poderá ser verificada, no prazo de 90 (noventa) dias, por qualquer interessado no site do TRF1, endereço <https://sistemas.trf1.jus.br/certidao>, por meio do código de validação abaixo;
- A pesquisa realizada com base no CPF informado abrange processos em que o titular ou seu eventual espólio figure como parte;
- Nos casos do § 1º do art. 4º da Resolução n. 680/2020 (CPF não informado), o nome indicado para a consulta será de responsabilidade do solicitante da certidão, devendo a titularidade ser conferida pelo interessado e destinatário;
- Certidão expedida gratuitamente e nos termos da Resolução CNJ n. 121/2010 e da Resolução CJF n. 680/2020;
- Certidão emitida em consulta às seguintes bases de dados (data e hora de Brasília):
Seção Judiciária: Maranhão (Processo Judicial Eletrônico, Processo Digital da 1ª Região, JEF Virtual e Processual) até 31/07/2023, às 06:59:36.
- Esta certidão abrange os processos em curso na Justiça Federal de 1º Grau.

Certidão: 30232572

Código de Validação: B4F1 FCB7 46D3 F9BB 0E61 45A0 264B 6F81

Data da Atualização: 31/07/2023, às 06:59:36





TRIBUNAL DE CONTAS DA UNIÃO
CERTIDÃO NEGATIVA
DE
LICITANTES INIDÔNEOS

Nome completo: **THAMIPE COMERCIO E SERVICOS LTDA**

CPF/CNPJ: **11.068.908/0001-53**

O Tribunal de Contas da União CERTIFICA que, na presente data, o (a) requerente acima identificado(a) NÃO CONSTA da relação de responsáveis inidôneos para participar de licitação na administração pública federal, por decisão deste Tribunal, nos termos do art. 46 da Lei nº 8.443/92 (Lei Orgânica do TCU).

Não constam da relação consultada para emissão desta certidão os responsáveis ainda não notificados do teor dos acórdãos condenatórios, aqueles cujas condenações tenham tido seu prazo de vigência expirado, bem como aqueles cujas apreciações estejam suspensas em razão de interposição de recurso com efeito suspensivo ou de decisão judicial.

Certidão emitida às 17:42:09 do dia 14/08/2023, com validade de trinta dias a contar da emissão.

A veracidade das informações aqui prestadas podem ser confirmadas no sítio <https://contas.tcu.gov.br/ords/f?p=INABILITADO:5>

Código de controle da certidão: 3NWC140823174209

Atenção: qualquer rasura ou emenda invalidará este documento.

FOLHA: 810
PROC.: 6912023
RUBRICA: *[Signature]*



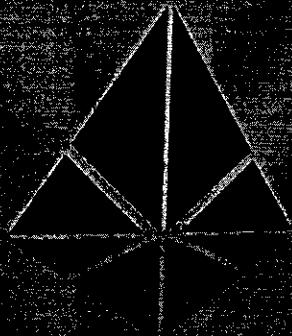

THAMIPE LTDA

THAMIPELTDA@GMAIL.COM

TEL: (99) 99148-6170

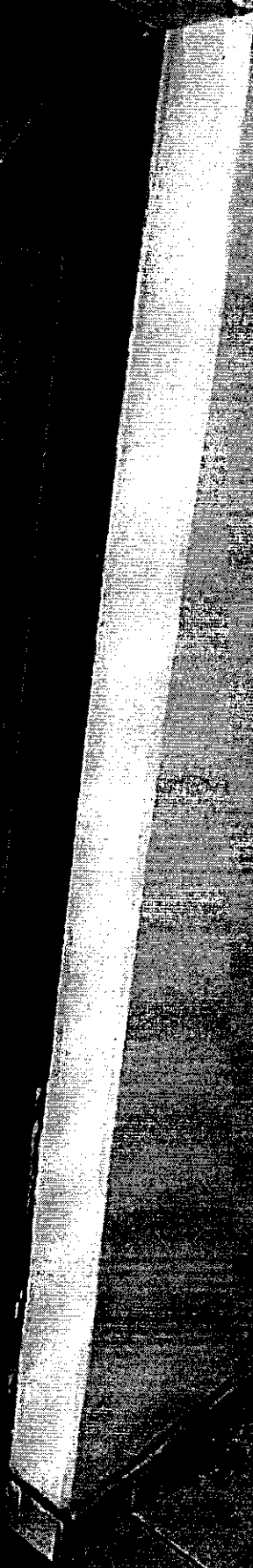
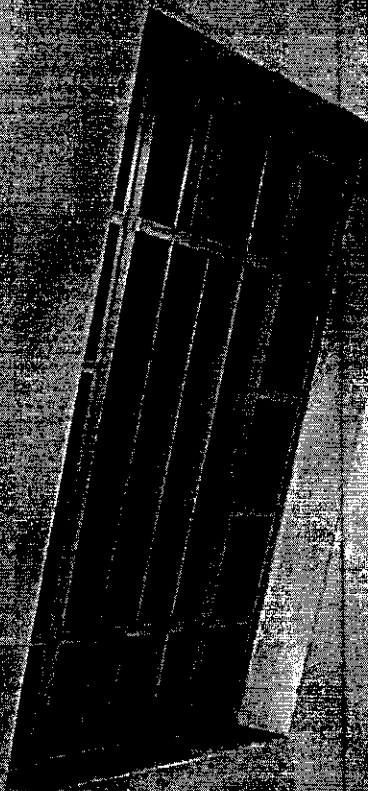

FOLHA: 812
PRCC: 6918-12
RUBRICA: *

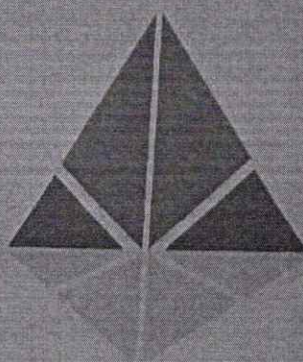

THAMIPE LTDA

THAMIPELTDA@GMAIL.COM

TEL: (99) 99148-6170



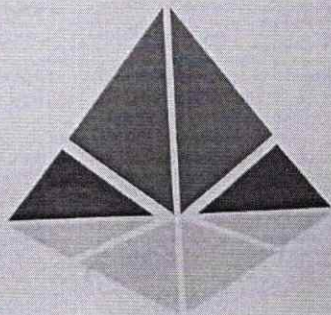

THAMIPE LTDA.

THAMIPELTDA@GMAIL.COM
TEL: (99) 99148-6170

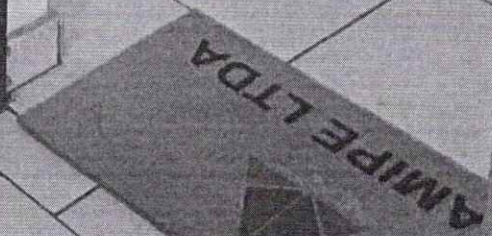

FOLHA: 814
PROJ.: 6916023
RUBRICA: *[Signature]*

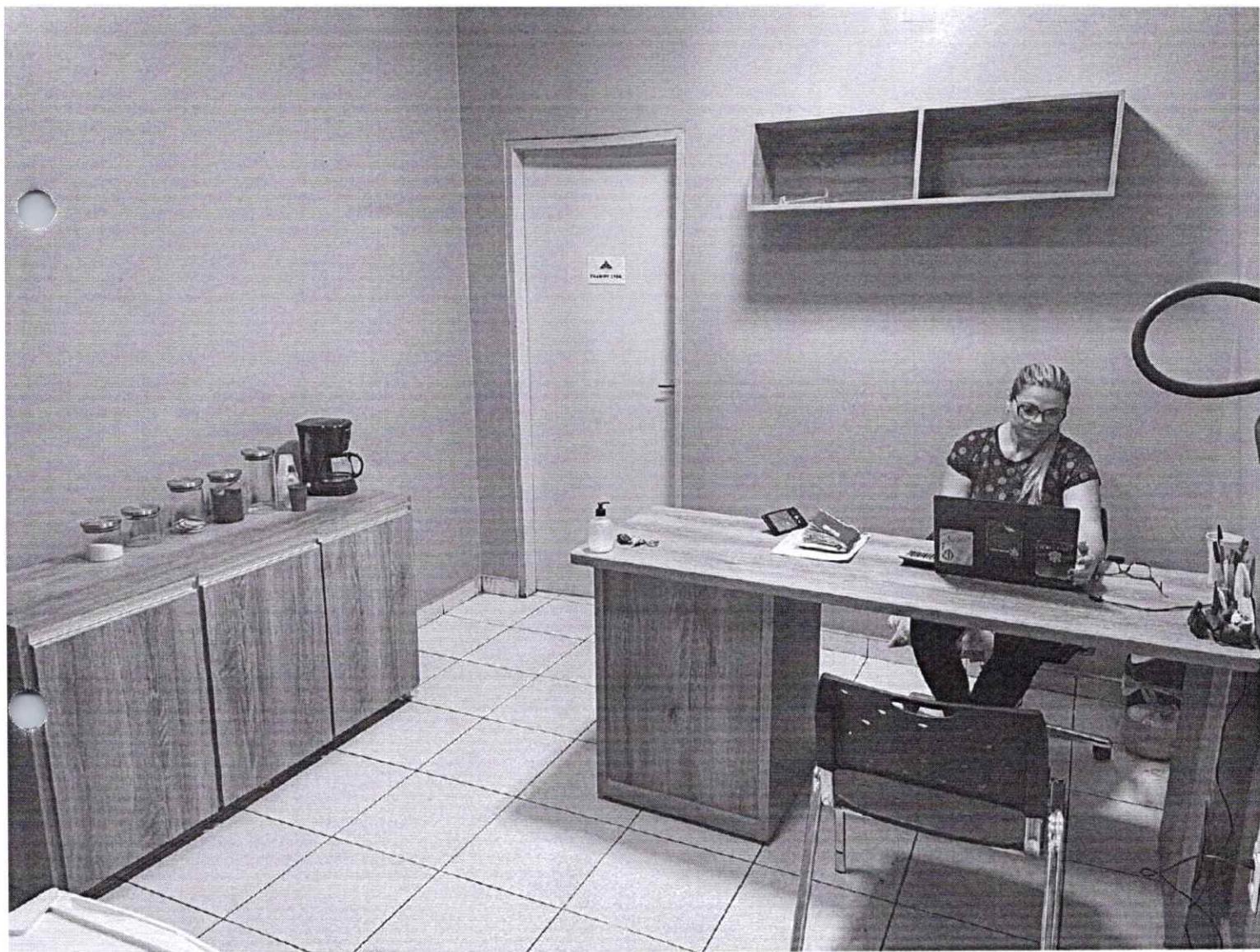

FOLHA: 8 15
DATA: 09/2023
RUBRICA: *[Signature]*

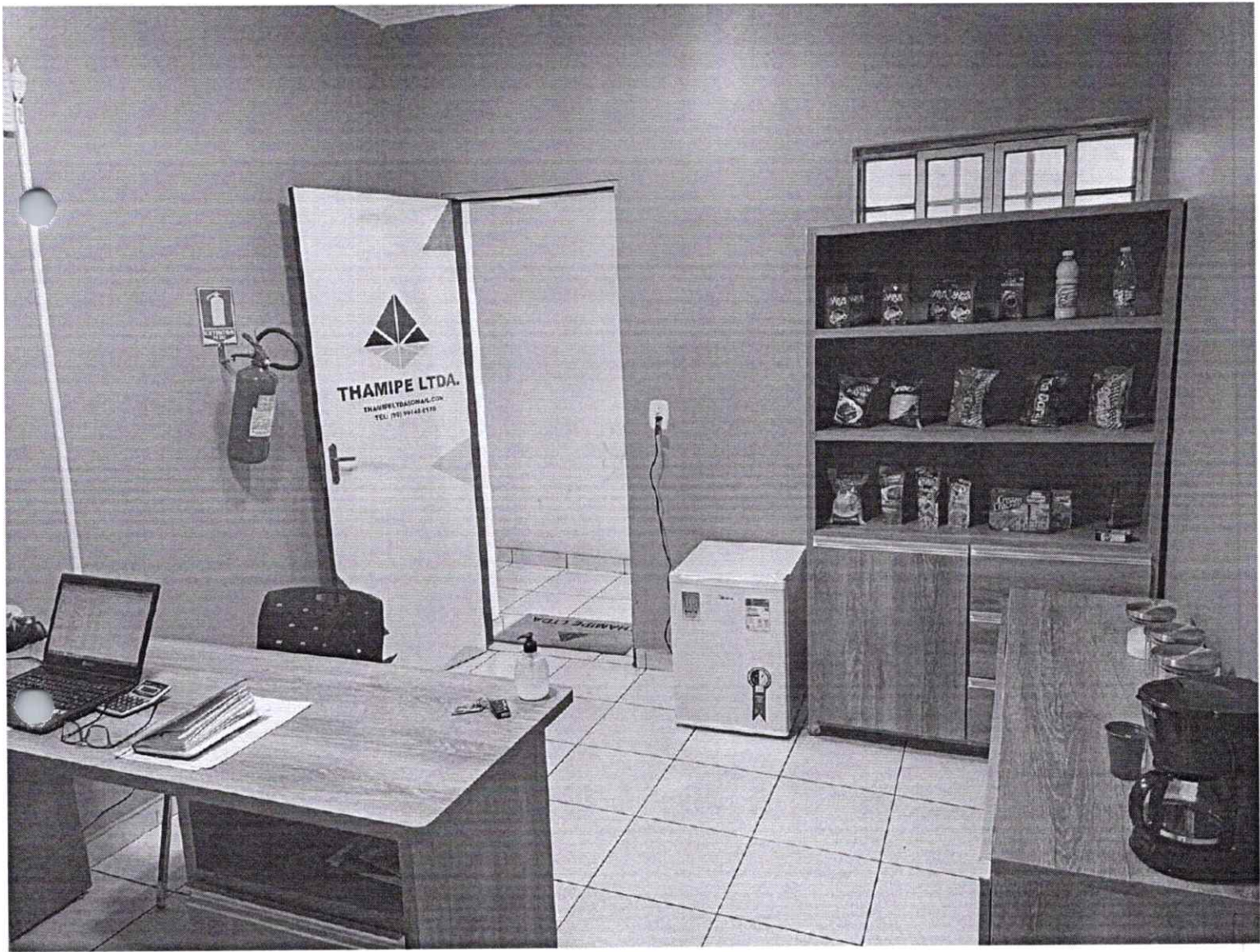



FOLHA: 837
PROC.: 6912023
RUBRICA: *[Signature]*

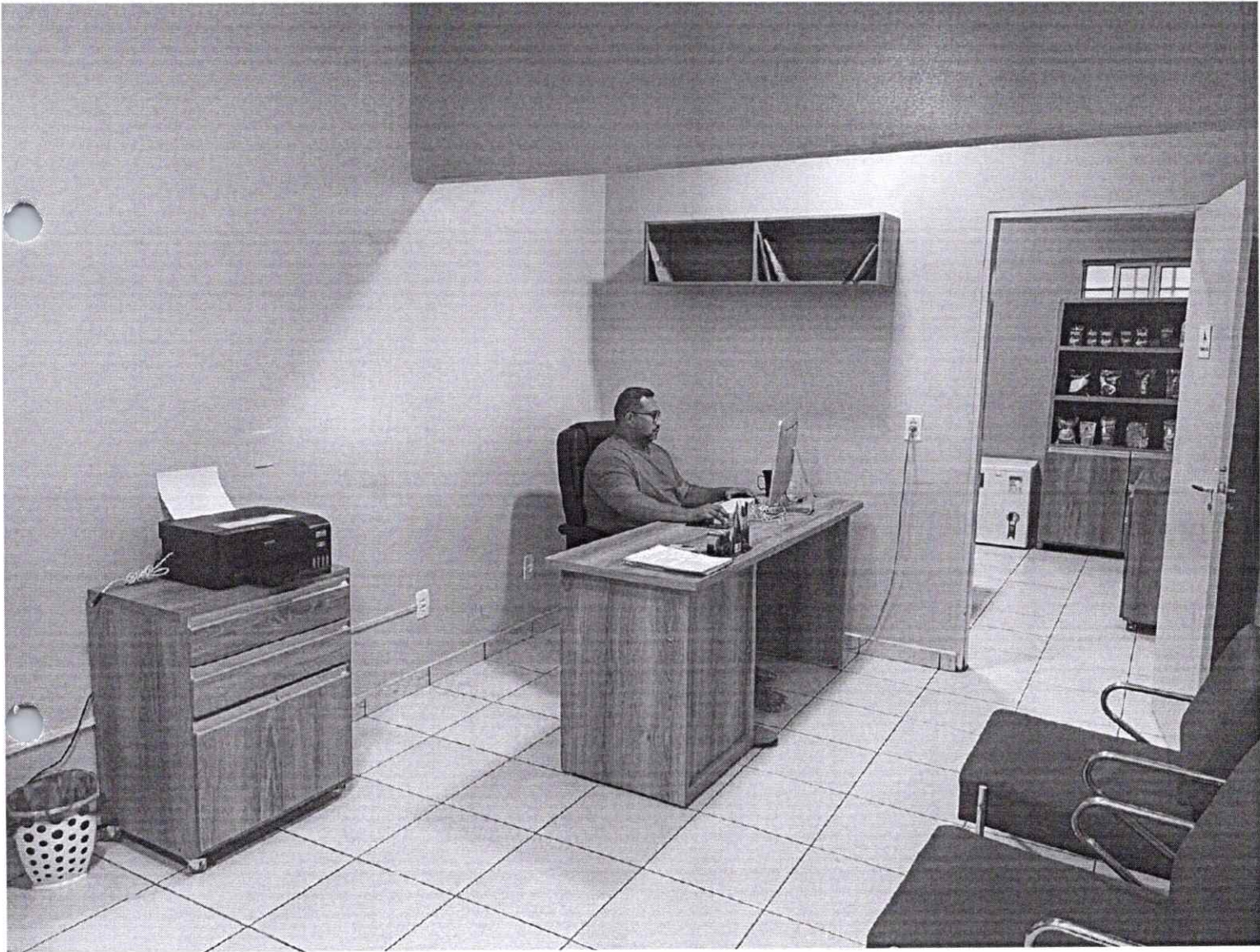

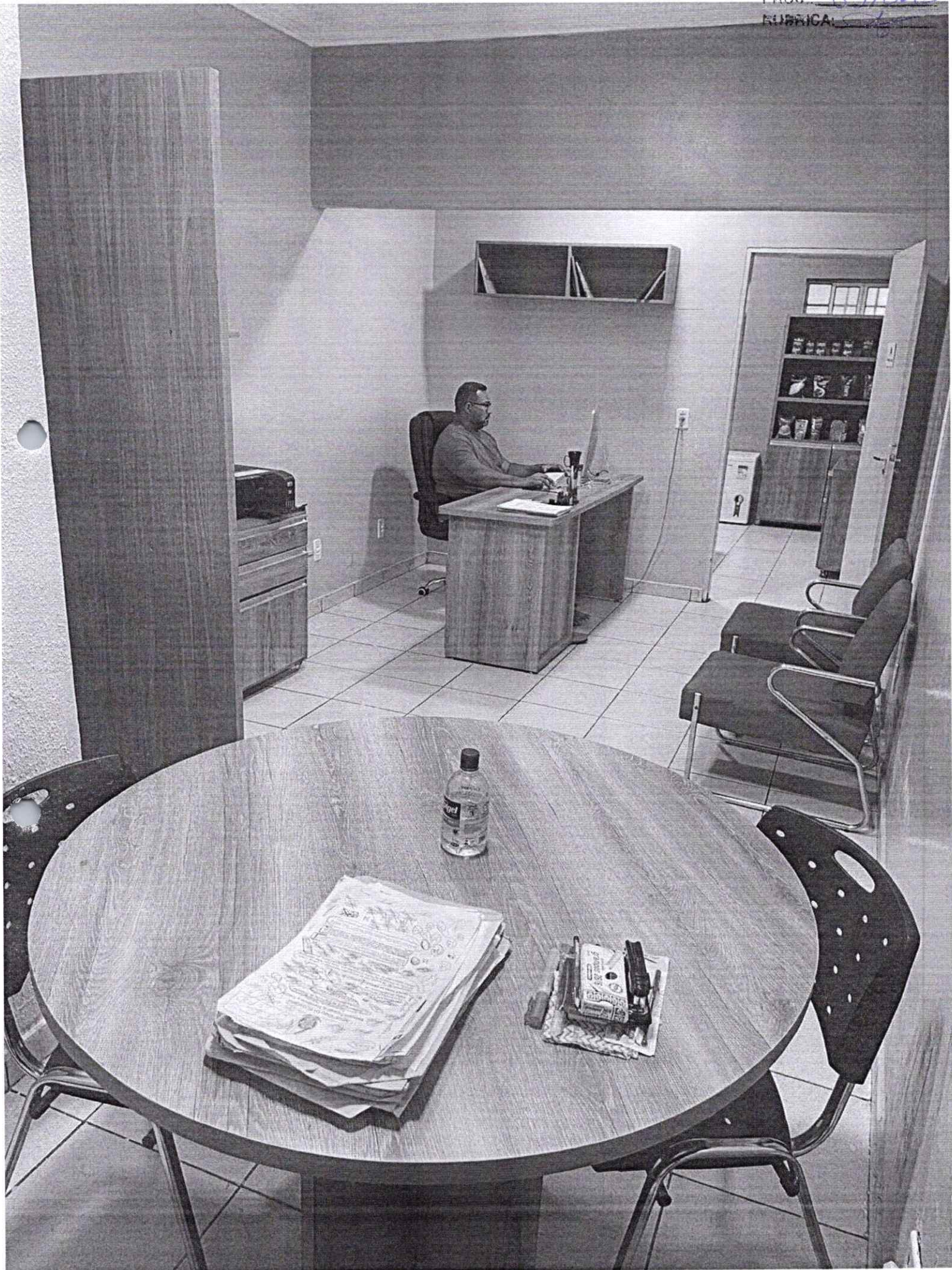







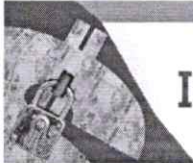

Improbidade Administrativa e Inelegibilidade

Certidão Negativa

Certifico que nesta data (05/08/2023 às 12:25) NÃO CONSTA no Cadastro Nacional de Condenações Cíveis por Ato de Improbidade Administrativa e Inelegibilidade registros de condenação com trânsito em julgado ou sanção ativa quanto ao CNPJ nº 11.068.908/0001-53.

A condenação por atos de improbidade administrativa não implica automático e necessário reconhecimento da inelegibilidade do condenado.

Para consultas sobre inelegibilidade acesse portal do TSE em <http://divulgacandcontas.tse.jus.br/>

Esta certidão é expedida gratuitamente. Sua autenticidade pode ser por meio do número de controle 64CE.6A01.3DCF.3153 no seguinte endereço: https://www.cnj.jus.br/improbidade_adm/autenticar_certidao.php

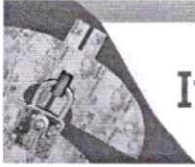

Improbidade Administrativa e Inelegibilidade

Certidão Negativa

Certifico que nesta data (05/08/2023 às 12:27) NÃO CONSTA no Cadastro Nacional de Condenações Cíveis por Ato de Improbidade Administrativa e Inelegibilidade registros de condenação com trânsito em julgado ou sanção ativa quanto ao CPF nº 034.340.416-80.

A condenação por atos de improbidade administrativa não implica automático e necessário reconhecimento da inelegibilidade do condenado.

Para consultas sobre inelegibilidade acesse portal do TSE em <http://divulgacandcontas.tse.jus.br/>

Esta certidão é expedida gratuitamente. Sua autenticidade pode ser por meio do número de controle 64CE.6A5E.40D3.C246 no seguinte endereço: https://www.cnj.jus.br/improbidade_adm/autenticar_certidao.php

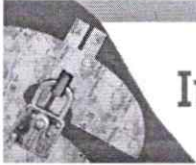

Improbidade Administrativa e Inelegibilidade

Certidão Negativa

Certifico que nesta data (05/08/2023 às 12:28) NÃO CONSTA no Cadastro Nacional de Condenações Cíveis por Ato de Improbidade Administrativa e Inelegibilidade registros de condenação com trânsito em julgado ou sanção ativa quanto ao CPF nº 000.291.743-25.

A condenação por atos de improbidade administrativa não implica automático e necessário reconhecimento da inelegibilidade do condenado.

Para consultas sobre inelegibilidade acesse portal do TSE em <http://divulgacandcontas.tse.jus.br/>

Esta certidão é expedida gratuitamente. Sua autenticidade pode ser por meio do número de controle 64CE.6AA2.3F9D.9314 no seguinte endereço: https://www.cnj.jus.br/improbidade_adm/autenticar_certidao.php

**Poder Judiciário Federal**

Processo Judicial Eletrônico - PJe

Código de verificação: 29.147.994.388FOLHA: 824
PROC.: 69/2023
RUBRICA: [assinatura]**CERTIDÃO ELETRÔNICA DE AÇÕES TRABALHISTAS**

Certifica-se, conforme pesquisa no Sistema de Processo Eletrônico da Justiça do Trabalho (PJe) no Processo Judicial Eletrônico - PJe, que até a presente data **NÃO CONSTAM** ações trabalhistas neste Tribunal Regional, em tramitação ou arquivadas provisoriamente, ajuizadas em face da pessoa jurídica, de direito público ou privado, identificada pelos dados fornecidos pelo solicitante e de sua inteira responsabilidade.

Raiz do CNPJ pesquisado: 11.068.908**Observações:**

1. Por problemas técnicos, esta certidão não contempla os débitos registrados no Banco Nacional de Devedores Trabalhistas (BNDT), que podem ser consultados no sítio eletrônico do Tribunal Superior do Trabalho (TST) disponível em: <http://www.tst.jus.br/certidao>
2. Esta certidão não contempla processos físicos, nem processos arquivados definitivamente, nem processos de classes que não estejam discriminadas a seguir.
3. Esta certidão contempla o polo passivo somente nas seguintes ações no 1º grau: arresto (Arrest), atentado (Atent), ação civil coletiva (ACC), ação civil pública cível (ACPCiv), ação de cumprimento (ACum), ação trabalhista - rito ordinário (ATOrd), ação trabalhista - rito sumaríssimo (ATSum), ação trabalhista - rito sumário (alçada) (ATAlc), busca e apreensão (BusApr), carta de ordem cível (CartOrdCiv), carta precatória cível (CartPrecCiv), cautelar inominada (Caulnom), cumprimento de sentença (CumSen), embargos à adjudicação (EAdj), embargos à arrematação (EArr), execução de certidão de crédito judicial (ExCCJ), execução de termo de ajuste de conduta (ExTAC), execução de termo de conciliação de ccp (ExCCP), execução de título extrajudicial (ExTiEx), execução de título judicial (ExTiju), execução fiscal (ExFis), execução provisória em autos suplementares (ExProvAS), incidente de desconsideração de personalidade jurídica (IDPJ), monitória (Monito), petição cível (PetCiv), restauração de autos (ResAutCiv), seqüestro (Seques), tutela antecipada antecedente (TutAntAnt), tutela cautelar antecedente (TutCautAnt)
4. Esta certidão contempla o polo ativo somente nas seguintes ações no 1º grau: consignação em pagamento (ConPag), petição cível (PetCiv)
5. Esta certidão contempla o polo passivo somente nas seguintes ações no 2º grau: arresto (Arrest), ação rescisória (AR), busca e apreensão (BusApr), cautelar inominada (Caulnom), dissídio coletivo (DC), dissídio coletivo de greve (DCG), incidente de desconsideração de personalidade jurídica (IDPJ), petição cível (PetCiv), restauração de autos (ResAutCiv), suspensão de liminar e de sentença (SLS), suspensão de liminar ou antecipação de tutela (SLAT), suspensão de segurança cível (SSCiv), tutela antecipada antecedente (TutAntAnt), tutela cautelar antecedente (TutCautAnt)
6. Esta certidão contempla o polo ativo somente nas seguintes ações no 2º grau: dissídio coletivo de greve (DCG), petição cível (PetCiv), recurso de multa (RM)
7. Esta pesquisa foi realizada a partir da raiz do CNPJ informado pelo solicitante.
8. Para verificar a autenticidade desta certidão, acesse: <https://pje.trt2.jus.br/certidoes/>

Certidão emitida em 05/08/2023 às 12:30

**Poder Judiciário Federal**

Processo Judicial Eletrônico - PJe

Código de verificação: 29.148.019.969

CERTIDÃO ELETRÔNICA DE AÇÕES TRABALHISTAS

Certifica-se, conforme pesquisa no Sistema de Processo Eletrônico da Justiça do Trabalho (PJe) no Processo Judicial Eletrônico - PJe, que até a presente data **NÃO CONSTAM** ações trabalhistas neste Tribunal Regional, em tramitação ou arquivadas provisoriamente, ajuizadas em face da pessoa física ou jurídica, de direito público ou privado, identificada pelos dados fornecidos pelo solicitante e de sua inteira responsabilidade.

Nome completo pesquisado: MICHAEL PERICLES BALTAZAR LIMA**Observações:**

1. Esta certidão não contempla processos físicos, nem processos arquivados definitivamente, nem processos de classes que não estejam discriminadas a seguir.
2. Esta certidão contempla o polo passivo somente nas seguintes ações no 1º grau: arresto (Arrest), atentado (Atent), ação civil coletiva (ACC), ação civil pública cível (ACPCiv), ação de cumprimento (ACum), ação trabalhista - rito ordinário (ATOrd), ação trabalhista - rito sumaríssimo (ATSum), ação trabalhista - rito sumário (alçada) (ATALc), busca e apreensão (BusApr), carta de ordem cível (CartOrdCiv), carta precatória cível (CartPrecCiv), cautelar inominada (Caulnom), cumprimento de sentença (CumSen), embargos à adjudicação (EAdj), embargos à arrematação (EArr), execução de certidão de crédito judicial (ExCCJ), execução de termo de ajuste de conduta (ExTAC), execução de termo de conciliação de ccp (ExCCP), execução de título extrajudicial (ExTiEx), execução de título judicial (ExTiju), execução fiscal (ExFis), execução provisória em autos suplementares (ExProvAS), incidente de desconsideração de personalidade jurídica (IDPJ), monitória (Monito), petição cível (PetCiv), restauração de autos (ResAutCiv), seqüestro (Seques), tutela antecipada antecedente (TutAntAnt), tutela cautelar antecedente (TutCautAnt)
3. Esta certidão contempla o polo ativo somente nas seguintes ações no 1º grau: consignação em pagamento (ConPag), petição cível (PetCiv)
4. Esta certidão contempla o polo passivo somente nas seguintes ações no 2º grau: arresto (Arrest), ação rescisória (AR), busca e apreensão (BusApr), cautelar inominada (Caulnom), dissídio coletivo (DC), dissídio coletivo de greve (DCG), incidente de desconsideração de personalidade jurídica (IDPJ), petição cível (PetCiv), restauração de autos (ResAutCiv), suspensão de liminar e de sentença (SLS), suspensão de liminar ou antecipação de tutela (SLAT), suspensão de segurança cível (SSCiv), tutela antecipada antecedente (TutAntAnt), tutela cautelar antecedente (TutCautAnt)
5. Esta certidão contempla o polo ativo somente nas seguintes ações no 2º grau: dissídio coletivo de greve (DCG), petição cível (PetCiv), recurso de multa (RM)
6. Esta pesquisa foi realizada a partir da exata grafia do nome completo da pessoa física ou jurídica informado pelo solicitante.
7. Os processos com o indicador (H) podem se referir a uma pessoa homônima, e os demais se referem à pessoa identificada pelo documento informado.
8. Para verificar a autenticidade desta certidão, acesse: <https://pje.trt2.jus.br/certidoes/>

Certidão emitida em 05/08/2023 às 12:31

**Poder Judiciário Federal**

Processo Judicial Eletrônico - PJe

Código de verificação: 29.148.042.592**CERTIDÃO ELETRÔNICA DE AÇÕES TRABALHISTAS**

Certifica-se, conforme pesquisa no Sistema de Processo Eletrônico da Justiça do Trabalho (PJe) no Processo Judicial Eletrônico - PJe, que até a presente data **NÃO CONSTAM** ações trabalhistas neste Tribunal Regional, em tramitação ou arquivadas provisoriamente, ajuizadas em face da pessoa física ou jurídica, de direito público ou privado, identificada pelos dados fornecidos pelo solicitante e de sua inteira responsabilidade.

Nome completo pesquisado: THANARA ARAUJO BALTAZAR LIMA**Observações:**

1. Esta certidão não contempla processos físicos, nem processos arquivados definitivamente, nem processos de classes que não estejam discriminadas a seguir.
2. Esta certidão contempla o polo passivo somente nas seguintes ações no 1º grau: arresto (Arrest), atentado (Atent), ação civil coletiva (ACC), ação civil pública cível (ACPCiv), ação de cumprimento (ACum), ação trabalhista - rito ordinário (ATOrd), ação trabalhista - rito sumaríssimo (ATSum), ação trabalhista - rito sumário (alçada) (ATAlc), busca e apreensão (BusApr), carta de ordem cível (CartOrdCiv), carta precatória cível (CartPrecCiv), cautelar inominada (Caulnom), cumprimento de sentença (CumSen), embargos à adjudicação (EAdj), embargos à arrematação (EArr), execução de certidão de crédito judicial (ExCCJ), execução de termo de ajuste de conduta (ExTAC), execução de termo de conciliação de ccp (ExCCP), execução de título extrajudicial (ExTiEx), execução de título judicial (ExTiju), execução fiscal (ExFis), execução provisória em autos suplementares (ExProvAS), incidente de desconsideração de personalidade jurídica (IDPJ), monitória (Monito), petição cível (PetCiv), restauração de autos (ResAutCiv), seqüestro (Seques), tutela antecipada antecedente (TutAntAnt), tutela cautelar antecedente (TutCautAnt)
3. Esta certidão contempla o polo ativo somente nas seguintes ações no 1º grau: consignação em pagamento (ConPag), petição cível (PetCiv)
4. Esta certidão contempla o polo passivo somente nas seguintes ações no 2º grau: arresto (Arrest), ação rescisória (AR), busca e apreensão (BusApr), cautelar inominada (Caulnom), dissídio coletivo (DC), dissídio coletivo de greve (DCG), incidente de desconsideração de personalidade jurídica (IDPJ), petição cível (PetCiv), restauração de autos (ResAutCiv), suspensão de liminar e de sentença (SLS), suspensão de liminar ou antecipação de tutela (SLAT), suspensão de segurança cível (SSCiv), tutela antecipada antecedente (TutAntAnt), tutela cautelar antecedente (TutCautAnt)
5. Esta certidão contempla o polo ativo somente nas seguintes ações no 2º grau: dissídio coletivo de greve (DCG), petição cível (PetCiv), recurso de multa (RM)
6. Esta pesquisa foi realizada a partir da exata grafia do nome completo da pessoa física ou jurídica informado pelo solicitante.
7. Os processos com o indicador (H) podem se referir a uma pessoa homônima, e os demais se referem à pessoa identificada pelo documento informado.
8. Para verificar a autenticidade desta certidão, acesse: <https://pje.trt2.jus.br/certidoes/>

Certidão emitida em 05/08/2023 às 12:32

p>

ESTADO DO MARANHÃO
SECRETARIA DE ESTADO DA FAZENDAEMPRESA
FÁCIL

INSCRIÇÃO ESTADUAL: 127369465

Nome / Razão Social: THAMIPE COMERCIO E SERVICOS LTDA**CNPJ:** 11.068.908/0001-53**Endereço:** AVENIDA BERNARDO SAYAO, NOVA IMPERATRIZ CEP: 65907000 no município de Imperatriz/**Atividade Principal:** 4639-7/01 - Comércio atacadista de produtos alimentícios em geral

Atividade(s) Secundária(s) 4623-1/09 - Comércio atacadista de alimentos para animais, 4761-0/01 - Comércio varejista de livros, 4732-6/00 - Comércio varejista de lubrificantes, 4530-7/05 - Comércio a varejo de pneumáticos e câmaras-de-ar, 4741-5/00 - Comércio varejista de tintas e materiais para pintura, 9001-9/06 - Atividades de sonorização e de iluminação, 9511-8/00 - Reparação e manutenção de computadores e de equipamentos periféricos, 6821-8/01 - Corretagem na compra e venda e avaliação de imóveis, 4742-3/00 - Comércio varejista de material elétrico, 8599-6/04 - Treinamento em desenvolvimento profissional e gerencial, 7739-0/03 - Aluguel de palcos, coberturas e outras estruturas de uso temporário, exceto andaimes, 4721-1/03 - Comércio varejista de laticínios e frios, 4635-4/01 - Comércio atacadista de água mineral, 7731-4/00 - Aluguel de máquinas e equipamentos agrícolas sem operador, 4761-0/03 - Comércio varejista de artigos de papelaria, 4772-5/00 - Comércio varejista de cosméticos, produtos de perfumaria e de higiene pessoal, 4744-0/99 - Comércio varejista de materiais de construção em geral, 4712-1/00 - Comércio varejista de mercadorias em geral, com predominância de produtos alimentícios - minimercados, mercearias e armazéns, 4664-8/00 - Comércio atacadista de máquinas, aparelhos e equipamentos para uso odonto-médico-hospitalar; partes e peças, 4673-7/00 - Comércio atacadista de material elétrico, 4755-5/01 - Comércio varejista de tecidos, 8531-7/00 - Educação superior - graduação, 4782-2/02 - Comércio varejista de artigos de viagem, 4754-7/03 - Comércio varejista de artigos de iluminação, 4649-4/06 - Comércio atacadista de lustres, luminárias e abajures, 6203-1/00 - Desenvolvimento e licenciamento de programas de computador não-customizáveis, 4773-3/00 - Comércio varejista de artigos médicos e ortopédicos, 4644-3/01 - Comércio atacadista de medicamentos e drogas de uso humano, 7719-5/99 - Locação de outros meios de transporte não especificados anteriormente, sem condutor, 6399-2/00 - Outras atividades de prestação de serviços de informação não especificadas anteriormente, 4755-5/03 - Comercio varejista de artigos de cama, mesa e banho, 4634-6/03 - Comércio atacadista de pescados e frutos do mar, 8299-7/99 - Outras atividades de serviços prestados principalmente às empresas não especificadas anteriormente, 6319-4/00 - Portais, provedores de conteúdo e outros serviços de informação na internet, 4530-7/03 - Comércio a varejo de peças e acessórios novos para veículos automotores, 4724-5/00 - Comércio varejista de hortifrutigranjeiros, 4329-1/04 - Montagem e instalação de sistemas e equipamentos de iluminação e sinalização em vias públicas, portos e aeroportos, 7490-1/05 - Agenciamento de profissionais para atividades esportivas, culturais e artísticas, 4755-5/02 - Comercio varejista de artigos de armário, 4633-8/01 - Comércio atacadista de frutas, verduras, raízes, tubérculos, hortaliças e legumes frescos, 4722-9/01 - Comércio varejista de carnes - açougues, 4651-6/02 - Comércio atacadista de suprimentos para informática, 6810-2/01 - Compra e venda de imóveis próprios, 3811-4/00 - Coleta de resíduos não-perigosos, 8219-9/99 - Preparação de documentos e serviços especializados de apoio administrativo não especificados anteriormente, 4744-0/03 - Comércio varejista de materiais hidráulicos, 4679-6/99 - Comércio atacadista de materiais de construção em geral, 7711-0/00 - Locação de automóveis sem condutor, 4649-4/08 - Comércio atacadista de produtos de higiene, limpeza e conservação domiciliar, 6201-5/01 - Desenvolvimento de programas de computador sob encomenda, 4634-6/02 - Comércio atacadista de aves abatidas e derivados, 8533-3/00 - Educação superior - pós-graduação e extensão, 7490-1/99 - Outras atividades profissionais, científicas e técnicas não especificadas anteriormente, 8230-0/01 - Serviços de organização de feiras, congressos, exposições e festas, 4721-1/02 - Padaria e confeitaria com predominância de revenda, 4771-7/04 - Comércio varejista de medicamentos veterinários, 6202-3/00 - Desenvolvimento e licenciamento de programas de computador customizáveis, 8542-2/00 - Educação profissional de nível tecnológico, 4763-6/01 - Comércio varejista de brinquedos e artigos recreativos, 4929-9/01 - Transporte rodoviário coletivo de passageiros, sob regime de fretamento,

municipal, 4782-2/01 - Comércio varejista de calçados, 4923-0/02 - Serviço de transporte de passageiros - locação de automóveis com motorista, 4744-0/01 - Comércio varejista de ferragens e ferramentas, 1830-0/03 - Reprodução de software em qualquer suporte, 8513-9/00 - Ensino fundamental, 8550-3/02 - Atividades de apoio à educação, exceto caixas escolares, 4321-5/00 - Instalação e manutenção elétrica, 4781-4/00 - Comércio varejista de artigos do vestuário e acessórios, 8599-6/05 - Cursos preparatórios para concursos, 4751-2/01 - Comércio varejista especializado de equipamentos e suprimentos de informática, 6209-1/00 - Suporte técnico, manutenção e outros serviços em tecnologia da informação, 7732-2/01 - Aluguel de máquinas e equipamentos para construção sem operador, exceto andaimes, 8219-9/01 - Fotocópias, 4763-6/04 - Comércio varejista de artigos de caça, pesca e camping, 4771-7/01 - Comércio varejista de produtos farmacêuticos, sem manipulação de fórmulas, 4763-6/02 - Comércio varejista de artigos esportivos, 8541-4/00 - Educação profissional de nível técnico, 7112-0/00 - Serviços de engenharia, 8130-3/00 - Atividades paisagísticas, 7020-4/00 - Atividades de consultoria em gestão empresarial, exceto consultoria técnica específica, 4721-1/04 - Comércio varejista de doces, balas, bombons e semelhantes, 4723-7/00 - Comércio varejista de bebidas, 6822-6/00 - Gestão e administração da propriedade imobiliária, 4645-1/01 - Comércio atacadista de instrumentos e materiais para uso médico, cirúrgico, hospitalar e de laboratórios, 4645-1/02 - Comércio atacadista de próteses e artigos de ortopedia, 4644-3/02 - Comércio atacadista de medicamentos e drogas de uso veterinário, 4399-1/01 - Administração de obras, 7733-1/00 - Aluguel de máquinas e equipamentos para escritório, 6204-0/00 - Consultoria em tecnologia da informação, 4634-6/01 - Comércio atacadista de carnes bovinas e suínas e derivados

São Luis, quinta, 25 de agosto de 2022

Código de Autenticidade: **OM5NXHLU**

Observação: Os dados acima estão baseados em informações fornecidas pelo próprio contribuinte cadastrado. Não valem como certidão de sua efetiva existência de fato e de direito, não são oponíveis à Fazenda e nem excluem a responsabilidade tributária derivada de operações com ele ajustadas.

Marcellus Ribeiro Alves
SECRETÁRIO DE ESTADO DA FAZENDA



CERTIDÃO NEGATIVA DE CONTAS JULGADAS IRREGULARES
(Válido somente com a apresentação do CPF)

CPF: **034.340.416-80**

CÓDIGO DE VALIDAÇÃO: **1691249594925**

O Tribunal de Contas do Estado do Maranhão CERTIFICA, ressalvada a existência de processos em trâmite, não possuir registro de contas julgadas irregulares de responsabilidade da pessoa física, inscrita no CPF/MF sob nº **034.340.416-80**

A consulta foi realizada com base nas informações registradas no Sistema de Processo Eletrônico - SPE do Tribunal de Contas, e nos termos da Portaria nº 1294, de 13 de novembro de 2013.

A aceitação desta certidão está condicionada à finalidade para a qual foi emitida e à verificação de sua autenticidade no endereço eletrônico <<http://www.tce.ma.gov.br/spe/certidaopessoa fisica.zul>>.

Emitida em: **5 de ago. de 2023**

Válida até: **4 de set. de 2023**



Número controle: **1691249594925** Para conferir o original, leia o QR Code ao lado ou autentique no site tce.ma.gov.br

**TRIBUNAL DE CONTAS**
TRIBUNAL DE CONTAS DO ESTADO DO MARANHÃO

CERTIDÃO NEGATIVA DE CONTAS JULGADAS IRREGULARES
(Válido somente com a apresentação do CPF)

CPF: **000.291.743-25**

CÓDIGO DE VALIDAÇÃO: **1691249685462**

O Tribunal de Contas do Estado do Maranhão CERTIFICA, ressalvada a existência de processos em trâmite, não possuir registro de contas julgadas irregulares de responsabilidade da pessoa física, inscrita no CPF/MF sob nº **000.291.743-25**

A consulta foi realizada com base nas informações registradas no Sistema de Processo Eletrônico - SPE do Tribunal de Contas, e nos termos da Portaria nº 1294, de 13 de novembro de 2013.

A aceitação desta certidão está condicionada à finalidade para a qual foi emitida e à verificação de sua autenticidade no endereço eletrônico <<http://www.tce.ma.gov.br/spe/certidaopessoa fisica.zul>>.

Emitida em: **5 de ago. de 2023**

Válida até: **4 de set. de 2023**



Número controle: **1691249685462** Para conferir o original, leia o QR Code ao lado ou autentique no site tce.ma.gov.br



MINISTÉRIO DO TRABALHO E EMPREGO
SECRETARIA DE INSPEÇÃO DO TRABALHO
COORDENAÇÃO-GERAL DE RECURSOS

FOLHA: 831
PROC.: 69/2023
RUBRICA: [assinatura]

CERTIDÃO DE DÉBITOS TRABALHISTAS
NEGATIVA

EMPREGADOR: THAMIPE COMERCIO E SERVICOS LTDA

INSCRIÇÃO: 11.068.908/0001-53

DATA E HORA DA EMISSÃO: 14/08/2023, às 17:31:18, conforme horário oficial de Brasília

CERTIFICA-SE, de acordo com as informações registradas no sistema de Controle de Processos de Multas e Recursos que, nesta data, **NÃO CONSTAM** débitos decorrentes de autuações em face do empregador acima identificado.

1. Esta certidão abrange todos os estabelecimentos do empregador.
2. A presente certidão não modifica a situação do empregador que conste do cadastro previsto na Portaria Interministerial MTE/SDH n° 2, de 12 de maio de 2011, que disciplina o Cadastro de Empregadores que tenham submetido trabalhadores a condições análogas a de escravo.
3. Conforme artigo 103, § 2º da Portaria MTP n° 667/2021, a certidão ora instituída refletirá sempre a última situação ocorrida em cadastros administrativos pelo emitente, de modo que, havendo processos enviados à Procuradoria da Fazenda Nacional - PFN, quanto a estes, poderá ser obtida certidão específica perante aquele órgão, visando a demonstrar a situação atualizada dos mesmos.
4. Expedida com base na Portaria MTP n° 667, de 8 de novembro de 2021. Emitida gratuitamente.



Dados para conferência da autenticidade desta certidão:

Endereço: <https://eprocesso.sit.trabalho.gov.br/Certidao/Validar>

Código: MU59VPY3T7

A autenticidade também pode ser verificada a partir do QR Code ao lado.

CONTRATO DE VENDA

CONTRATO, que fazem entre si a Empresa Comercial Bureal e a Empresa I S Lima Construção e Locação Eireli.

A **Comercial Bureal**, pessoa jurídica de Direito Privado, inscrito no CNPJ sob o nº 11.068.908.0001/53, com sede na Av. Getúlio Vargas, nº 1436, Centro, Imperatriz/MA, neste ato representado pelo Sr. **MICHAEL PÉRICLES BALTAZAR LIMA**, brasileiro, Empresário, inscrito no CPF sob nº 000.291.743-25, residente e domiciliado em Imperatriz-Ma, doravante denominado **CONTRATANTE**, e de outro lado a **EMPRESA I S Lima Construção e Locação Eireli**, inscrita no CNPJ nº 20.226.913/0001-38, com sede a AV. Arthur Costa e Silva, nº 647, Bairro Cidade Nova, Cidade de Imperatriz/MA, por intermédio de seu representante legal Sr. **Itamar Silva Lima**, brasileiro, portadora da cédula de identidade nº 608848964 SSPMA, inscrita no CPF sob o nº 627.156.073-34, doravante denominada **CONTRATADA**, resolvem firmar contrato, mediante as seguintes cláusulas e condições:

CLÁUSULA PRIMEIRA É objeto desta contratação a aquisição de **GÊNEROS ALIMENTÍCIOS, MATERIAL DE EXPEDIENTE e MATERIAL DE LIMPEZA**, para atender a demanda das dependências da sede e o refeitório para os funcionários.

CLÁUSULA SEGUNDA O **CONTRATADO** se compromete a fornecer os **GÊNEROS ALIMENTÍCIOS, MATERIAL DE EXPEDIENTE e MATERIAL DE LIMPEZA** ao **CONTRATANTE** conforme descrito na Cláusula Quarta deste Contrato.

CLÁUSULA TERCEIRA O contrato de venda de **GÊNEROS ALIMENTÍCIOS, MATERIAL DE EXPEDIENTE e MATERIAL DE LIMPEZA** do **CONTRATADO**, será de até R\$ 190.000,00 (cento e noventa mil reais).

PARAGRAFO ÚNICO O contrato terá validade de 24 (vinte e quatro) meses, podendo ser prorrogado por igual período, com início em 06/01/2020. Havendo necessidade de alteração dos valores estabelecidos na clausula terceira a contratada será comunicada previamente por escrito no prazo de 30 (trinta) dias.

CLÁUSULA QUARTA Pelo fornecimento dos **GÊNEROS ALIMENTÍCIOS, MATERIAL DE EXPEDIENTE e MATERIAL DE LIMPEZA**, nos quantitativos ficará a cargo da contratada o envio mensal da demanda com intervalo de 30 (trinta) dias, o **CONTRATADO** receberá o valor mensal mediante entrega e o valor será pago mensalmente.

a) O recebimento das mercadorias dar-se-á mediante apresentação do Termo de Recebimento e das Notas Fiscais de Venda pela pessoa responsável pela alimentação no local de entrega, consoante anexo deste Contrato.

b) O preço de aquisição é o preço pago ao fornecedor conforme clausula terceira e no cálculo do preço já devem estar incluídas as despesas com frete, recursos humanos e materiais, assim como com os encargos fiscais, sociais, comerciais, trabalhistas e previdenciários e quaisquer outras despesas necessárias ao cumprimento das obrigações decorrentes do presente contrato.

CLÁUSULA QUINTA O **CONTRATANTE**, após receber os documentos descritos na Cláusula Quarta, alínea "a", e após a tramitação do processo para instrução e liquidação, efetuará o seu pagamento no valor correspondente às entregas do mês anterior.

CLÁUSULA SEXTA O **CONTRATANTE** se compromete em guardar pelo prazo 12 (doze) meses as cópias das Notas Fiscais de Compra, os Termos de Recebimento e Aceitabilidade, apresentados nas prestações de contas, assim como a Venda de Gêneros Alimentícios, Material de Expediente e Limpeza e documentos anexos, estando à disposição para comprovação.

CLÁUSULA SÉTIMA É de exclusiva responsabilidade do **CONTRATADO** o ressarcimento de danos causados ao **CONTRATANTE** ou a terceiros, decorrentes de sua culpa ou dolo na execução do contrato, não excluindo ou reduzindo esta responsabilidade à fiscalização.

CLÁUSULA OITAVA O **CONTRATANTE** em razão da supremacia do interesse público sobre os interesses particulares poderá: a) modificar unilateralmente o contrato para melhor adequação às finalidades, respeitando os direitos do **CONTRATADO**; b) rescindir unilateralmente o contrato, nos casos de infração contratual ou inaptidão do **CONTRATADO**; c) fiscalizar a execução do contrato; d) aplicar sanções motivadas pela inexecução total ou parcial do ajuste; Sempre que o **CONTRATANTE** alterar ou rescindir o contrato sem restar caracterizada culpa do **CONTRATADO**, deverá respeitar o equilíbrio econômico-financeiro, garantindo-lhe o aumento da remuneração respectiva ou a indenização por despesas já realizadas.

1
X

CLÁUSULA NONA A multa aplicada após regular processo administrativo poderá ser descontada dos pagamentos eventualmente devidos pelo CONTRATANTE ou, quando for o caso, cobrada judicialmente.

CLÁUSULA DÉCIMA A fiscalização do presente contrato ficará a cargo do sr. Itamar Silva Lima.

CLÁUSULA DÉCIMA PRIMEIRA Este Contrato poderá ser aditado a qualquer tempo, mediante acordo formal entre as partes, resguardadas as suas condições essenciais.

CLÁUSULA DÉCIMA SEGUNDA As comunicações com origem neste contrato deverão ser formais e expressas, por meio de carta, que somente terá validade se enviada mediante registro de recebimento ou por fax, transmitido pelas partes.

CLÁUSULA DÉCIMA TERCEIRA Este Contrato, desde que observada à formalização preliminar à sua efetivação, por carta, consoante Cláusula Décima Quarta, poderá ser rescindido, de pleno direito, independentemente de notificação ou interpelação judicial ou extrajudicial, nos seguintes casos: a) por acordo entre as partes; b) pela inobservância de qualquer de suas condições; c) por quaisquer dos motivos previstos em lei.

CLÁUSULA VIGÉSIMA QUARTA: As partes elegem o Foro da Comarca de João Lisboa/MA, para dirimir questões oriundas deste contrato.

E, por estarem justos e contratados, as partes assinam o presente contrato, que foi impresso em 05 (cinco) vias de igual teor e forma, na presença de duas testemunhas para que surtam seus legais e jurídicos efeitos.

Imperatriz, 06 de janeiro de 2020.

6º Ofício

6º Ofício

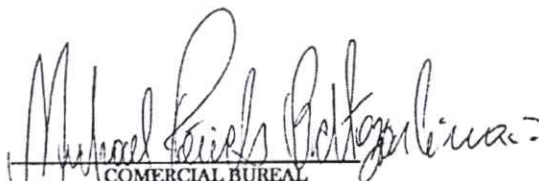

COMERCIAL BUREAL
MICHAEL PÉRICLES BALTAZAR LIMA
CPF sob nº 000.291.743-25

IS LIMA CONSTRUÇÃO E LOCAÇÃO EIRELI
Sr. Itamar da Silva Lima
CPF sob nº 627.156.073-34
RG sob nº 608848964 GEJUSPC MA
PROPRIETÁRIO

6º OFÍCIO EXTRAJUDICIAL DE IMPERATRIZ	6º OFÍCIO EXTRAJUDICIAL DE IMPERATRIZ
Rua Antônio de Miranda, nº 527-A, Edifício Office Plaza, Térreo - Centro Imperatriz-MA - CEP: 65900-620 ☎ (99) 9 9120-9395 oficio.imp@gmail.com www.cartorioimperatriz.com.br Cartório de Registro de Imóveis e Tabelionato de Notas	Rua Antônio de Miranda, nº 527-A, Edifício Office Plaza, Térreo - Centro Imperatriz-MA - CEP: 65900-620 ☎ (99) 9 9120-9395 oficio.imp@gmail.com www.cartorioimperatriz.com.br Cartório de Registro de Imóveis e Tabelionato de Notas
Poder Judiciário TUNA. Selo: REC/IR030445JG7R18U1H6AH0763, 24/03/2022 11:49:47, Ato: 13 17 4, Parte(s): ITAMAR DA SILVA LIMA, Rec. Firma: Semelhança, Total R\$ 20,08 Emol: R\$ 18,10 FERO R\$ 0,54 FADEP R\$ 0,72 FEMP R\$ 0,72 Consulte em https://selo.tjma.jus.br	Poder Judiciário TUNA. Selo: REC/IR030445RSU58GCSAS2HC321, 24/03/2022 11:50:02, Ato: 13 17 4, Parte(s): MICHAEL PÉRICLES BALTAZAR LIMA, Rec. Firma: Semelhança/Total R\$ 20,08 Emol: R\$ 18,10 FERO R\$ 0,54 FADEP R\$ 0,72 FEMP R\$ 0,72 Consulte em https://selo.tjma.jus.br
	
 Cleodomir Alexandre Silveira Neto Escrivente	 Cleodomir Alexandre Silveira Neto Escrivente

I S LIMA

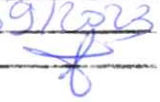
Construções e locação - EIRELI

FOLHA: 834
PROC.: 69/2023
RUBRICA: 

ATESTADO DE CAPACIDADE TÉCNICA

Venho por este atestamos, para os devidos fins de direito que a empresa **THAMPE LTDA**, inscrita no CNPJ sob N° 11.068.908/0001-53, com sede na Avenida Bernardo Sayao N° 1500, Sala 02, Bairro Nova Imperatriz no Município de Imperatriz - MA, CEP 65907-000. É fornecedora desde 05/01/2021, está dentro dos padrões de qualidade e desempenho e que cumpriu com suas obrigações nos fornecendo **MATERIAL DE EXPEDIENTE**, (Papel A4, Grampeador, Canetas, Pastas Arquivo Morto, Grampos, TNT, Clips, Lápis, Marca Textos, Cadernos, Pastas, Envelopes, Formulários, Perfurador, Agendas, Organizador de Mesa, Porta Lápis, Almofadas, Fita Adesivas, Fita Crepe, ETC.). Tendo em vista a qualidade dos produtos e o fornecimento dentro do prazo e condições solicitadas, cumprindo assim todos os compromissos firmados ate a presente data, não havendo nada que desabone sua conduta.

João Lisboa (MA), 05 de Janeiro de 2022.

6º Ofício

ISL ENGENHARIA
I S LIMA CONSTRUÇÃO E LOCAÇÃO EIRELI
Sr. Iamar da Silva Lima
CPF sob n° 627.156.073-34
RG sob n° 608848964 GEJUSPC MA
PROPRIETÁRIO

Luiz Eduardo Cardoso da Silva
Escrevente Autorizado



CONTRATO DE VENDA

CONTRATO, que fazem entre si a Empresa ARCO- IRIS COMERCIO E REPRESENTAÇÕES EIRELI e a Empresa THAMIPE LTDA.

ARCO- IRIS COMERCIO E REPRESENTAÇÕES EIRELI, pessoa jurídica de Direito Privado, inscrito no CNPJ sob o nº 05.804.502/0001-99, com sede na Rua Vilela, nº 29-A, Bacuri, Imperatriz/MA, doravante denominado **CONTRATANTE**, e de outro lado a **EMPRESA THAMIPE LTDA**, inscrita no CNPJ nº 11.068.908/0001-53, com sede a AV. Bernardo Sayao, nº 1500, Nova Imperatriz, Cidade de Imperatriz/MA, doravante denominada **CONTRATADA**, resolvem firmar contrato, mediante as seguintes cláusulas e condições:

CLÁUSULA PRIMEIRA É objeto desta contratação a aquisição de **GÊNEROS ALIMENTÍCIOS, MATERIAL DE EXPEDIENTE e MATERIAL DE LIMPEZA**.

CLÁUSULA SEGUNDA O **CONTRATADO** se compromete a fornecer os **GÊNEROS ALIMENTÍCIOS, MATERIAL DE EXPEDIENTE e MATERIAL DE LIMPEZA** ao **CONTRATANTE** conforme descrito na Cláusula Quarta deste Contrato.

CLÁUSULA TERCEIRA O contrato de venda de **GÊNEROS ALIMENTÍCIOS, MATERIAL DE EXPEDIENTE e MATERIAL DE LIMPEZA** do **CONTRATADO**, será em comum acordo, visando às necessidades prévias da **CONTRATANTE**.

PARAGRAFO ÚNICO O contrato terá validade de 12 (doze) meses, podendo ser prorrogado por igual período, com início em 06/01/2022. Havendo necessidade de alteração dos valores estabelecidos na clausula terceira a contratada será comunicada previamente por escrito no prazo de 30 (trinta) dias.

CLÁUSULA QUARTA Pelo fornecimento dos **GÊNEROS ALIMENTÍCIOS, MATERIAL DE EXPEDIENTE e MATERIAL DE LIMPEZA**, nos quantitativos ficará a cargo da contratada o envio mensal da demanda com intervalo de 30 (trinta) dias, o **CONTRATADO** receberá o valor mensal mediante entrega e o valor será pago mensalmente.

a) O recebimento das mercadorias dar-se-á mediante apresentação do Termo de Recebimento e das Notas Fiscais de Venda pela pessoa responsável pela alimentação no local de entrega, consoante anexo deste Contrato.

b) O preço de aquisição é o preço pago ao fornecedor conforme clausula terceira e no cálculo do preço já devem estar incluídas as despesas com frete, recursos humanos e materiais, assim como com os encargos fiscais, sociais, comerciais, trabalhistas e previdenciários e quaisquer outras despesas necessárias ao cumprimento das obrigações decorrentes do presente contrato.

CLÁUSULA QUINTA O **CONTRATANTE**, após receber os documentos descritos na Cláusula Quarta, alínea "a", e após a tramitação do processo para instrução e liquidação, efetuará o seu pagamento no valor correspondente às entregas do mês anterior.

CLÁUSULA SEXTA O **CONTRATANTE** se compromete em guardar pelo prazo 12 (doze) meses as cópias das Notas Fiscais de Compra, os Termos de Recebimento e Aceitabilidade, apresentados nas prestações de contas, assim como a Venda de Gêneros Alimentícios, Material de Expediente e Limpeza e documentos anexos, estando à disposição para comprovação.

CLÁUSULA SÉTIMA É de exclusiva responsabilidade do **CONTRATADO** o ressarcimento de danos causados ao **CONTRATANTE** ou a terceiros, decorrentes de sua culpa ou dolo na execução do contrato, não excluindo ou reduzindo esta responsabilidade à fiscalização.

CLÁUSULA OITAVA O **CONTRATANTE** em razão da supremacia do interesse público sobre os interesses particulares poderá: a) modificar unilateralmente o contrato para melhor adequação às finalidades, respeitando os direitos do **CONTRATADO**; b) rescindir unilateralmente o contrato, nos casos de infração contratual ou inaptidão do **CONTRATADO**; c) fiscalizar a execução do contrato; d) aplicar sanções motivadas pela inexecução total ou parcial do ajuste; Sempre que o **CONTRATANTE** alterar ou rescindir o contrato sem restar caracterizada culpa do **CONTRATADO**, deverá respeitar o equilíbrio econômico-financeiro, garantindo-lhe o aumento da remuneração respectiva ou a indenização por despesas já realizadas.

ARCO-IRIS COMERCIO E REPRESENTAÇÕES EIRELI

Rua Vilela, nº 29-A – Bacuri – CEP: 65.916-680 – Fone: (99) 98279-1950/99135-2838

CNPJ: 05.804.502/0001-99 – Insc.Est: 12.354.869-1

Imperatriz – MA.

CLÁUSULA NONA A multa aplicada após regular processo administrativo poderá ser descontada dos pagamentos eventualmente devidos pelo CONTRATANTE ou, quando for o caso, cobrada judicialmente.

CLÁUSULA DÉCIMA A fiscalização do presente contrato ficará a cargo do Sr. Michael Pércles Baltazar Lima.

CLÁUSULA DÉCIMA PRIMEIRA Este Contrato poderá ser aditado a qualquer tempo, mediante acordo formal entre as partes, resguardadas as suas condições essenciais.

CLÁUSULA DÉCIMA SEGUNDA As comunicações com origem neste contrato deverão ser formais e expressas, por meio de carta, que somente terá validade se enviada mediante registro de recebimento ou por fax, transmitido pelas partes.

CLÁUSULA DÉCIMA TERCEIRA Este Contrato, desde que observada a formalização preliminar à sua efetivação, por carta, consoante Cláusula Décima Quarta, poderá ser rescindido, de pleno direito, independentemente de notificação ou interpelação judicial ou extrajudicial, nos seguintes casos: a) por acordo entre as partes; b) pela inobservância de qualquer de suas condições; c) por quaisquer dos motivos previstos em lei.

CLÁUSULA VIGÉSIMA QUARTA: As partes elegem o Foro da Comarca de Imperatriz/MA, para dirimir questões oriundas deste contrato.

E, por estarem justos e contratados, as partes assinam o presente contrato, que foi impresso em 05 (cinco) vias de igual teor e forma, na presença de duas testemunhas para que surtam seus legais e jurídicos efeitos.

Imperatriz - MA, 06 de Janeiro de 2022.

Do Ofício

Michael Pércles Baltazar Lima

THAMIPE LTDA.

Michael Pércles Baltazar Lima

CPF sob nº 000.291.743-25

RG sob nº 0161338620013 SESP/MA

SÓCIO ADMINISTRADOR

Do Ofício

[Assinatura]

ARCO - IRIS COMERCIO E REPRESENTAÇÕES EIRELI

CNPJ sob nº 05.804.502/0001-99

6º OFÍCIO EXTRAJUDICIAL DE IMPERATRIZ
Rua Antônio de Miranda, nº 527-A, Edifício Office Plaza, Térreo - Centro Imperatriz-MA - CEP: 65003-620
☎ (99) 9 9120-9395 6oficio.imp@gmail.com www.cartorioimperatriz.com.br
Cartório de Registro de Imóveis e Tabelionato de Notas

Poder. Judicialício TJMA. Seloc.
REC.F1R030445DYJHYC3UT94UX527
18-05-2022 12:17:38 - Hlo: 13.17.4.
Partes: MICHAEL PERICLES
BALTAZAR LIMA - Rec. Firma
Semelhança: Total R\$ 20,05 Emot. R\$
18.10 FERC R\$ 0,54 FADEP R\$ 0,72
FENR R\$ 0,72 Consulte em
<http://selo.tjma.jus.br>

Nuan Fialho do Nascimento
Escrevente Autorizado

6º OFÍCIO EXTRAJUDICIAL DE IMPERATRIZ
Rua Antônio de Miranda, nº 527-A, Edifício Office Plaza, Térreo - Centro Imperatriz-MA - CEP: 65003-620
☎ (99) 9 9120-9395 6oficio.imp@gmail.com www.cartorioimperatriz.com.br
Cartório de Registro de Imóveis e Tabelionato de Notas

Poder. Judicialício TJMA. Seloc.
REC.F1R030445DYJHYC3UT94UX527
18-05-2022 12:18:20 - Hlo: 13.17.4.
Partes: GEAR CHARLES
NASCIMENTO SILVIA - Rec. Firma
Semelhança: Total R\$ 20,05 Emot. R\$
18.10 FERC R\$ 0,54 FADEP R\$ 0,72
FENR R\$ 0,72 Consulte em
<http://selo.tjma.jus.br>

Nuan Fialho do Nascimento
Escrevente Autorizado

ARCO-IRIS COMERCIO E REPRESENTAÇÕES EIRELI

Rua Vilela, nº 29-A - Bacuri - CEP: 65.916-680 - Fone: (99) 98279-1950/99135-2838

CNPJ: 05.804.502/0001-99 - Insc.Est.: 12.354.869-1

Imperatriz - MA.

ATESTADO DE CAPACIDADE TÉCNICA

Atestamos, para os devidos fins de direito que a empresa THAMIPE LTDA, inscrita no CNPJ sob Nº 11.068.908/0001-53, com sede na Avenida Bernardo Sayao Nº 1500, Sala 02, Bairro Nova Imperatriz no Município de Imperatriz - MA, CEP 65907-000, Fornece Gênero Alimentício (Comuns e Perecíveis), dentro dos padrões de qualidade e desempenho.

Registramos, ainda que o fornecimento acima referido e abaixo anexado apresenta bom desempenho operacional, tendo a empresa cumprido fielmente com suas obrigações, nada constando que a desabone técnica e comercialmente, ate a presente data.

ITEM	DESCRIÇÃO	UNIDADE	QUANT.	VALOR UNITÁRIO	VALOR TOTAL
1	Achocolatado em pó.	KG	50	R\$ 19,62	R\$ 981,00
2	Açúcar. Características mínimas, tipo cristal.	KG	30	R\$ 5,86	R\$ 175,80
3	Adoçante dietético líquido.	UND	10	R\$ 6,94	R\$ 69,40
4	Alho in natura.	KG	15	R\$ 32,87	R\$ 493,05
5	Amido de milho.	UND	50	R\$ 5,43	R\$ 271,50
6	Arroz à grega com carne.	KG	150	R\$ 22,40	R\$ 3.360,00
7	Arroz branco polido tipo 1.	KG	150	R\$ 6,04	R\$ 906,00
9	Arroz com feijão e charque.	KG	150	R\$ 23,35	R\$ 3.502,50
11	Aveia em focos finos.	UND	100	R\$ 5,22	R\$ 522,00
12	Bebida láctea sabor chocolate.	KG	100	R\$ 29,97	R\$ 2.997,00
13	Biscoito doce tipo maria.	KG	100	R\$ 18,47	R\$ 1.847,00
14	Biscoito salgado tipo cream cracker.	KG	100	R\$ 16,36	R\$ 1.636,00
16	Café em pó.	PCT	70	R\$ 11,95	R\$ 836,50
17	Carne bovina moída.	KG	200	R\$ 31,27	R\$ 6.254,00
19	Coco ralado.	PCT	50	R\$ 8,28	R\$ 414,00
21	Ervilha em conserva, reidratada.	LTA	50	R\$ 5,12	R\$ 256,00
22	Extrato de tomate.	SACHE	120	R\$ 5,30	R\$ 636,00
24	Farinha para mingau, tipo cremogema, diversos sabores, em embalagens de 460 g.	UND	50	R\$ 10,78	R\$ 539,00
25	Feijão cariquinho Tipo 1.	KG	150	R\$ 14,12	R\$ 2.118,00
26	Flocão de milho.	KG	50	R\$ 9,74	R\$ 487,00
27	Frango congelado.	KG	50	R\$ 17,04	R\$ 852,00
28	Frango coxa e sobrecoxa de frango congelada.	KG	50	R\$ 22,84	R\$ 1.142,00
29	Frango, tipo peito.	KG	50	R\$ 22,07	R\$ 1.103,50
30	Iogurte sabor morango.	LITRO	50	R\$ 14,88	R\$ 744,00
31	Leite de soja em pó.	KG	70	R\$ 120,36	R\$ 8.425,20

ARCO-IRIS COMERCIO E REPRESENTAÇÕES EIRELI

Rua Vilela, nº 29-A - Bacuri - CEP: 65.916-680 - Fone: (99) 98279-1950/99135-2838

CNPJ: 05.804.502/0001-99 - Insc.Est.: 12.354.869-1

Imperatriz - MA.

32	Leite em pó integral.	KG	100	R\$ 40,34	R\$ 4.034,00
33	Macarrão espaguete com ovos.	KG	70	R\$ 12,12	R\$ 848,40
34	Margarina com sal.	KG	20	R\$ 16,19	R\$ 323,80
39	Mingau de tapioca com coco.	KG	50	R\$ 26,40	R\$ 1.320,00
40	Óleo de soja refinado.	LT	70	R\$ 13,40	R\$ 938,00
41	Ovo branco de galinha.	DZ	100	R\$ 9,34	R\$ 934,00
43	Proteína de soja texturizada (carne/frango).	KG	100	R\$ 16,87	R\$ 1.687,00
44	Risoto com carne.	KG	100	R\$ 24,25	R\$ 2.425,00
45	Sal refinado iodado.	KG	10	R\$ 1,60	R\$ 16,00
46	Sardinha ao molho de tomate.	LTA	50	R\$ 7,25	R\$ 362,50
47	Seleita de Legumes, composta por batata, cenoura, ervilha e milho.	UND	15	R\$ 4,97	R\$ 74,55
48	Tapioca de goma tipo 1.	KG	50	R\$ 10,64	R\$ 532,00
49	Tempero completo.	KG	10	R\$ 16,95	R\$ 169,50
50	Vinagre branco.	GFA	15	R\$ 5,87	R\$ 88,05

Imperatriz – MA, 09 de Maio de 2022.

[Assinatura] 6º Ofício

ARCO – IRIS COMERCIO E REPRESENTAÇÕES EIRELI
 CNPJ: 05.804.502/0001-99

6º OFÍCIO EXTRAJUDICIAL DE IMPERATRIZ
 Rua Antônio de Miranda, nº 27-A, Edifício Office Plaza, Térreo - Centro Imperatriz-MA - CEP: 65900-020
 ☎ (99) 9 9120-9285 ✉ oficio.imp@gmail.com www.cartorioimperatriz.com.br
 Cartório de Registro de Imóveis e Tabelionato de Notas

Poder Judiciário - Torna Selo
 REC FIR030445BKDBIDG1U0RHSJ44,
 17/05/2022 12:02:25 - At: 13-17-2
 Parte(s) - GEAN CHARLES
 NASCIMENTO: SILVIA - Rec Flamy
 Semelhancia: Tabela R\$ 5,63 / Emol R\$
 5,14 - FERC R\$ 0,15 - FADEP R\$ 0,20
 FEMP R\$ 0,20 - Consulte em
<https://selo.tjma.jus.br>

[Assinatura]
 Cleodomir Alexandre Silveira Neto
 Escrevente

ARCO-IRIS COMERCIO E REPRESENTAÇÕES EIRELI
 Rua Vilela, nº 29-A – Bacuri – CEP: 65.916-680 – Fone: (99) 98279-1950/99135-2838
 CNPJ: 05.804.502/0001-99 – Insc.Est: 12.354.869-1
 Imperatriz – MA.

FOLHA: 839
 PROC.: 69/2023
 RUBRICA: 8

RECEBEMOS DE THAMIPE LTDA OS PRODUTOS/SERVIÇOS CONSTANTES DA NOTA FISCAL INDICADA AO LADO		Nº 000.000.044
DATA DE RECEBIMENTO	IDENTIFICAÇÃO E ASSINATURA DO RECEBEDOR	SÉRIE: 1

THAMIPE LTDA AV BERNARDO SAYÃO, 1500 - - NOVA IMPERATRIZ, Imperatriz, MA - CEP: 65907000	DANFE Documento Auxiliar da Nota Fiscal Eletrônica 0 - Entrada 1 - Saída	CONTROLE DO FISCO 
	Nº 000.000.044 SÉRIE: 1 Página 1 de 1	CHAVE DE ACESSO 2122 0511 0689 0800 0153 5500 1000 0000 4419 5084 5962 Consulta de autenticidade no portal nacional da NF-e www.nfe.fazenda.gov.br/portal ou no site da Sefaz Autorizadora

NATUREZA DA OPERAÇÃO VENDE DE MERCADORIA	PROTÓCOLO DE AUTORIZAÇÃO DE USO 421220016670317 - 15/06/2022 14:20
INSCRIÇÃO ESTADUAL 127369465	INSCRIÇÃO ESTADUAL DO SUBST. TRIB. CNPJ / CPF 11.068.908/0001-53

DESTINATÁRIO/REMETENTE		CNPJ/CPF	DATA DA EMISSÃO
NOME/RAZÃO SOCIAL ARCI-IRIS COMERCIO E REPRESENTACOES EIRELI		05.804.502/0001-99	19/05/2022
ENDEREÇO R VILELA, 29 -	BAIRRO/DISTRITO BACURI	CEP 65916-680	DATA DE ENTRADA/SAÍDA 19/05/2022
MUNICÍPIO Imperatriz	UF MA	INSCRIÇÃO ESTADUAL 123548691	HORA DE ENTRADA/SAÍDA 15:34

FATURA

CÁLCULO DO IMPOSTO					
BASE DE CÁLCULO DO ICMS	VALOR DO ICMS	BASE DE CÁLCULO DO ICMS ST	VALOR DO ICMS ST	VALOR TOTAL DOS PRODUTOS	
0,00	0,00	0,00	0,00	5.311,30	
VALOR DO FRETE	VALOR DO SEGURO	DESCONTO	OUTRAS DESPESAS ACESSÓRIAS	VALOR DO IPI	VALOR TOTAL DA NOTA
0,00	0,00	0,00	0,00	0,00	5.311,30

TRANSPORTADOR/VOLUMES TRANSPORTADOS		RAZÃO SOCIAL	FRETE POR CONTA	CÓDIGO ANTT	PLACA DO VEÍCULO	UF	CNPJ/CPF
			9 - Sem Frete				
ENDEREÇO		MUNICÍPIO			UF	INSCRIÇÃO ESTADUAL	
QUANTIDADE	ESPÉCIE	MARCA	NUMERAÇÃO	PESO BRUTO	PESO LÍQUIDO		

DADOS DO PRODUTO/SERVIÇO													
CÓDIGO	DESCRIÇÃO DO PRODUTO/SERVIÇO	NCM/SH	CST	CFOP	UNID.	QTD.	VLR. UNIT.	VLR. TOTAL	BC ICMS	VLR. ICMS	VLR. IPI	ALÍQ. ICMS	ALÍQ. IPI
1	ACHOCOLATADO EM PÓ	18061000	0400	5102	KG	20,0000	19,6200	392,40					
2	AÇÚCAR. CARACTERÍSTICA MÍNIMAS, TIPO CRISTAL.	17019900	0400	5102	KG	12,0000	5,8600	70,32					
03	ADOÇANTE DIETÉTICO LÍQUIDO	04012010	0400	5102	UND	4,0000	6,9400	27,76					
04	ALHO IN NATURA	07032090	0400	5102	KG	6,0000	32,8700	197,22					
5	AMIDO DE MILHO	11081200	0400	5102	UND	20,0000	5,4300	108,60					
6	ARROZ À GREGA COM CARNE	10062020	0400	5102	KG	60,0000	22,4000	1.344,00					
07	ARROZ BRANCO POLIDO TIPO 1	10063021	0400	5102	KG	60,0000	6,0400	362,40					
9	ARROZ COM FEIJÃO A CHARQUE	21042000	0400	5102	KG	60,0000	23,3500	1.401,00					
11	AVEIA EM FOCOS FINOS	11041200	0400	5102	UND	40,0000	5,2200	208,80					
12	BEBIDA LACTEA SABOR CHOCOLATE	04039000	0400	5102	KG	40,0000	29,9700	1.198,80					

CÁLCULO DO ISSQN			
INSCRIÇÃO MUNICIPAL	VALOR TOTAL DOS SERVIÇOS	BASE DE CÁLCULO DO ISSQN	VALOR DO ISSQN

DADOS ADICIONAIS	
INFORMAÇÕES COMPLEMENTARES NOTA REFERENTE A FEVEREIRO E MARÇO DE 2022.	RESERVADO AO FISCO

Carta de Correção

Orgão Recepção do Evento	Ambiente	Versão
21 - MARANHÃO	1 - Produção	1.00

Chave de Acesso	Id do Evento
21220511068908000153550010000000441950845962	ID1101102122051106890800015355001000000044195084596201
Autor Evento (CNPJ / CPF)	Data Evento
11.068.908/0001-53	15/06/2022 às 16:11:05-03:00

Tipo de Evento	Sequencial do Evento
110110 - Carta de Correção	1

Detalhes do Evento

Descrição do Evento	Versão
Carta de Correcao	1.00

Texto da Carta de Correção
NOME DO DESTINATÁRIO PARA: ARCO-IRIS COMERCIO E REPRESENTACOES EIRELI

Autorização pela SEFAZ

Mensagem de Autorização	Protocolo	Data/Hora Autorização
135 - Evento registrado e vinculado a NF-e	421220016692109	15/06/2022 às 16:11:41-03:00

Condições de uso da Carta de Correção

A Carta de Correcao e disciplinada pelo paragrafo 1o-A do art. 7o do Convenio S/N, de 15 de dezembro de 1970 e pode ser utilizada para regularizacao de erro ocorrido na emissao de documento fiscal, desde que o erro nao esteja relacionado com: I - as variaveis que determinam o valor do imposto tais como: base de calculo, aliquota, diferenca de preco, quantidade, valor da operacao ou da prestacao; II - a correcao de dados cadastrais que implique mudanca do remetente ou do destinatario; III - a data de emissao ou de saida.

RECEBEMOS DE THAMIPE LTDA OS PRODUTOS/SERVIÇOS CONSTANTES DA NOTA FISCAL INDICADA AO LADO		NF-e Nº 000.000.047
DATA DE RECEBIMENTO	IDENTIFICAÇÃO E ASSINATURA DO RECEBEDOR	SÉRIE: 1

THAMIPE LTDA AV BERNARDO SAYAO, 1500 - SALA 2 - NOVA IMPERATRIZ, Imperatriz, MA - CEP: 65907000	DANFE Documento Auxiliar da Nota Fiscal Eletrônica 0 - Entrada 1 - Saída	CONTROLE DO FISCO 
	Nº 000.000.047 SÉRIE: 1 Página 1 de 2	CHAVE DE ACESSO 2122 0511 0689 0800 0153 5500 1000 0000 4713 0909 0643 Consulta de autenticidade no portal nacional da NF-e www.nfe.fazenda.gov.br/portal ou no site da Sefaz Autorizadora

NATUREZA DA OPERAÇÃO VENDA DE MERCADORIA	PROTÓCOLO DE AUTORIZAÇÃO DE USO 421220016689105 - 15/06/2022 15:56
INSCRIÇÃO ESTADUAL 127369465	INSCRIÇÃO ESTADUAL DO SUBST. TRIB. CNPJ / CPF 11.068.908/0001-53

DESTINATÁRIO/REMETENTE		CNPJ/CPF	DATA DA EMISSÃO
NOME/RAZÃO SOCIAL ARCO - IRIS COMERCIO E REPRESENTAÇÕES EIRELI		05.804.502/0001-99	20/05/2022
ENDEREÇO RUA VILELA, 29-A -	BAIRRO/DISTRITO BACURI	CEP	DATA DE ENTRADA/SAÍDA
MUNICÍPIO Imperatriz	FONE/FAX	UF MA	HORA DE ENTRADA/SAÍDA
		INSCRIÇÃO ESTADUAL 123548691	

FATURA

BASE DE CÁLCULO DO ICMS	VALOR DO ICMS	BASE DE CÁLCULO DO ICMS ST	VALOR DO ICMS ST	VALOR TOTAL DOS PRODUTOS
0,00	0,00	0,00	0,00	23.517,60
VALOR DO FRETE	VALOR DO SEGURO	DESCONTO	OUTRAS DESPESAS ACESSÓRIAS	VALOR DO IPI
0,00	0,00	0,00	0,00	0,00
VALOR TOTAL DA NOTA				23.517,60

RAZÃO SOCIAL	FRETE POR CONTA	CÓDIGO ANTT	PLACA DO VEÍCULO	UF	CNPJ/CPF
	9 - Sem Frete				
ENDEREÇO	MUNICÍPIO	UF	INSCRIÇÃO ESTADUAL		
QUANTIDADE	ESPÉCIE	MARCA	NUMERAÇÃO	PESO BRUTO	PESO LÍQUIDO

CÓDIGO	DESCRIÇÃO DO PRODUTO/SERVIÇO	NCM/SH	CST	CFOP	UNID.	QTD.	VLR. UNIT.	VLR. TOTAL	BC ICMS	VLR. ICMS	VLR. IPI	ALÍQ. ICMS	ALÍQ. IPI
14	Biscoito salgado tipo cream cracker	19053100	0400	5102	KG	60,0000	16,3600	981,60					
16	Café em pó	09011190	0400	5102	PCT	42,0000	11,9500	501,90					
17	Carne bovina moída	02102000	0400	5102	KG	120,0000	31,2700	3.752,40					
19	Coco ralado	08011100	0400	5102	PCT	30,0000	8,2800	248,40					
21	Ervilha em conserva, reidratada	20054000	0400	5102	LTA	30,0000	5,1200	153,60					
22	Extrato de tomate	21032010	0400	5102	SACHE	72,0000	5,3000	381,60					
24	Farinha para mingau	19011030	0400	5102	UND	30,0000	10,7800	323,40					
25	Feijão cariquinho Tipo 1	07133399	0400	5102	KG	90,0000	14,1200	1.270,80					
26	Flocão de milho	11041900	0400	5102	KG	30,0000	9,7400	292,20					
27	Frango congelado	02071400	0400	5102	KG	30,0000	17,0400	511,20					
28	Frango coxa e sobrecoxa de frango congelada	02071400	0400	5102	KG	30,0000	22,8400	685,20					
29	Frango, tipo peito	02071400	0400	5102	KG	30,0000	22,0700	662,10					
30	Iogurte sabor morango	04039000	0400	5102	LITRO	30,0000	14,8800	446,40					
31	Leite de soja em pó	21069030	0400	5102	KG	42,0000	120,3600	5.055,12					
32	Leite em pó integral	21069030	0400	5102	KG	60,0000	40,3400	2.420,40					
33	Macarrão espaguete com ovos	19021100	0400	5102	KG	42,0000	12,1200	509,04					
34	Margarina com sal	15171000	0400	5102	KG	12,0000	16,1900	194,28					
39	Mingau de tapioca com coco	19030000	0400	5102	KG	30,0000	26,4000	792,00					

INSCRIÇÃO MUNICIPAL 00000	VALOR TOTAL DOS SERVIÇOS	BASE DE CÁLCULO DO ISSQN	VALOR DO ISSQN
------------------------------	--------------------------	--------------------------	----------------

DADOS ADICIONAIS INFORMAÇÕES COMPLEMENTARES NOTA REFERENTE A MARÇO / ABRIL E MAIO DE 2022	RESERVADO AO FISCO
---	--------------------

<p>THAMPE LTDA</p> <p>AV BERNARDO SAYAO, 1500 - SALA 2 - NOVA IMPERATRIZ, Imperatriz, MA - CEP: 65907000</p>	<p>DANFE Documento Auxiliar da Nota Fiscal Eletrônica</p> <p>0 - Entrada 1 - Saída</p> <div style="border: 1px solid black; width: 30px; height: 30px; text-align: center; margin: 0 auto;">1</div> <p>Nº 000.000.047 SÉRIE: 1 Página 2 de 2</p>	<p>CONTROLE DO FISCO</p>  <p>CHAVE DE ACESSO 2122 0511 0689 0800 0153 5500 1000 0000 4713 0909 0643</p> <p>Consulta de autenticidade no portal nacional da NF-e www.nfe.fazenda.gov.br/portal ou no site da Sefaz Autorizadora</p>
---	--	--

NATUREZA DA OPERAÇÃO VENDA DE MERCADORIA	PROTOCOLO DE AUTORIZAÇÃO DE USO 421220016689105 - 15/06/2022 15:56
--	---

INSCRIÇÃO ESTADUAL 127369465	INSCRIÇÃO ESTADUAL DO SUBST. TRIB.	CNPJ / CPF 11.068.908/0001-53
---------------------------------	------------------------------------	----------------------------------

DADOS DO PRODUTO/SERVIÇO

CÓDIGO	DESCRIÇÃO DO PRODUTO/SERVIÇO	NCM/SH	CST	CFOP	UNID.	QTD.	VLR. UNIT.	VLR. TOTAL	BC ICMS	VLR. ICMS	VLR. IPI	ALIQ. ICMS	ALIQ. IPI
40	Óleo de soja refinado	15071000	0400	5102	LT	42,0000	13,4000	562,80					
41	Ovo branco de galinha	04079000	0400	5102	DZ	60,0000	9,3400	560,40					
43	Proteína de soja texturizada (carne/frango)	35040020	0400	5102	KG	60,0000	16,8700	1.012,20					
44	Risoto com carne	21069090	0400	5102	KG	60,0000	24,2500	1.455,00					
45	Sal refinado iodado	25010020	0400	5102	KG	6,0000	1,6000	9,60					
46	Sardinha ao molho de tomate	16041310	0400	5102	LTA	30,0000	7,2500	217,50					
47	Seleta de Legumes	20059900	0400	5102	UND	9,0000	4,9700	44,73					
48	Tapioca de goma tipo 1	19030000	0400	5102	KG	30,0000	10,6400	319,20					
49	Tempero completo	21039021	0400	5102	KG	6,0000	16,9500	101,70					
50	Vinagre branco	22090000	0400	5102	GFA	9,0000	5,8700	52,83					

RECEBEMOS DE THAMIPE LTDA OS PRODUTOS/SERVIÇOS CONSTANTES DA NOTA FISCAL INDICADA AO LADO		NF-e Nº 000.000.045
DATA DE RECEBIMENTO	IDENTIFICAÇÃO E ASSINATURA DO RECEBEDOR	SÉRIE: 1

THAMIPE LTDA AV BERNARDO SAYAO, 1500 - SALA 2 - NOVA IMPERATRIZ, Imperatriz, MA - CEP: 65907000	DANFE Documento Auxiliar da Nota Fiscal Eletrônica 0 - Entrada 1 - Saída 1 Nº 000.000.045 SÉRIE: 1 Página 1 de 1	CONTROLE DO FISCO  CHAVE DE ACESSO 2122 0511 0689 0800 0153 5500 1000 0000 4513 0909 0649 Consulta de autenticidade no portal nacional da NF-e www.nfe.fazenda.gov.br/portal ou no site da Sefaz Autorizadora
	NATUREZA DA OPERAÇÃO VENDA DE MERCADORIA INSCRIÇÃO ESTADUAL 127369465 INSCRIÇÃO ESTADUAL DO SUBST. TRIB. CNPJ / CPF 11.068.908/0001-53	

DESTINATÁRIO/REMETENTE				
NOME/RAZÃO SOCIAL ARCO - IRIS COMERCIO E REPRESENTAÇÕES EIRELI			CNPJ/CPF 05.804.502/0001-99	DATA DA EMISSÃO 20/05/2022
ENDEREÇO RUA VILELA, 29-A -		BAIRRO/DISTRITO BACURI	CEP	DATA DE ENTRADA/SAÍDA
MUNICÍPIO Imperatriz	FONE/FAX	UF MA	INSCRIÇÃO ESTADUAL 123548691	HORA DE ENTRADA/SAÍDA

FATURA

CÁLCULO DO IMPOSTO					
BASE DE CÁLCULO DO ICMS	VALOR DO ICMS	BASE DE CÁLCULO DO ICMS ST	VALOR DO ICMS ST	VALOR TOTAL DOS PRODUTOS	
0,00	0,00	0,00	0,00	9.075,15	
VALOR DO FRETE	VALOR DO SEGURO	DESCONTO	OUTRAS DESPESAS ACESSÓRIAS	VALOR DO IPI	VALOR TOTAL DA NOTA
0,00	0,00	0,00	0,00	0,00	9.075,15

TRANSPORTADOR/VOLUMES TRANSPORTADOS					
RAZÃO SOCIAL	FRETE POR CONTA 9 - Sem Frete	CÓDIGO ANTT	PLACA DO VEÍCULO	UF	CNPJ/CPF
ENDEREÇO	MUNICÍPIO			UF	INSCRIÇÃO ESTADUAL
QUANTIDADE	ESPÉCIE	MARCA	NUMERAÇÃO	PESO BRUTO	PESO LÍQUIDO

DADOS DO PRODUTO/SERVIÇO													
CÓDIGO	DESCRIÇÃO DO PRODUTO/SERVIÇO	NCM/SH	CST	CFOP	UNID.	QTD.	VLR. UNIT.	VLR. TOTAL	BC ICMS	VLR. ICMS	VLR. IPI	ALÍQ. ICMS	ALÍQ. IPI
1	Achocolatado em pó	18061000	0400	5102	KG	30,0000	19,6200	588,60					
2	Açúcar. Características mínimas, tipo cristal	17019900	0400	5102	KG	18,0000	5,8600	105,48					
3	Adoçante dietético líquido.	04012010	0400	5102	UND	6,0000	6,9400	41,64					
4	Alho in natura	07032090	0400	5102	KG	9,0000	32,8700	295,83					
4	Amido de milho	11081200	0400	5102	UND	30,0000	5,4300	162,90					
6	Arroz à grega com carne	10061010	0400	5102	KG	90,0000	22,4000	2.016,00					
7	Arroz branco polido tipo 1	10061010	0300	5102	KG	90,0000	6,0400	543,60					
9	Arroz com feijão e charque	10061010	0400	5102	KG	90,0000	23,3500	2.101,50					
11	Aveia em focos finos	10061010	0400	5102	UND	60,0000	5,2200	313,20					
12	Bebida láctea sabor chocolate	04039000	0400	5102	KG	60,0000	29,9700	1.798,20					
13	Biscoito doce tipo maria	19053100	0400	5102	KG	60,0000	18,4700	1.108,20					

CÁLCULO DO ISSQN			
INSCRIÇÃO MUNICIPAL 00000	VALOR TOTAL DOS SERVIÇOS	BASE DE CÁLCULO DO ISSQN	VALOR DO ISSQN

DADOS ADICIONAIS	
INFORMAÇÕES COMPLEMENTARES NOTA REFERENTE A MARÇO / ABRIL E MAIO DE 2022	RESERVADO AO FISCO

FOLHA: 844
 PROC.: 69/2023

RECEBEMOS DE THAMIPE LTDA OS PRODUTOS/SERVIÇOS CONSTANTES DA NOTA FISCAL INDICADA AO LADO		RUBRICA: 8
DATA DE RECEBIMENTO	IDENTIFICAÇÃO E ASSINATURA DO RECEBEDOR	Nº 000.000.048
		SÉRIE: 1

THAMIPE LTDA AV BERNARDO SAYÃO, 1500 - - NOVA IMPERATRIZ, Imperatriz, MA - CEP: 65907000	DANFE Documento Auxiliar da Nota Fiscal Eletrônica 0 - Entrada 1 - Saída	CONTROLE DO FISCO 
	Nº 000.000.048 SÉRIE: 1 Página 1 de 2	CHAVE DE ACESSO 2122 0511 0689 0800 0153 5500 1000 0000 4819 5084 5961 Consulta de autenticidade no portal nacional da NF-e www.nfe.fazenda.gov.br/portal ou no site da Sefaz Autorizadora

NATUREZA DA OPERAÇÃO VENDA DE MERCADORIA	PROTÓCOLO DE AUTORIZAÇÃO DE USO 421220016691568 - 15/06/2022 16:08
INSCRIÇÃO ESTADUAL 127369465	INSCRIÇÃO ESTADUAL DO SUBST. TRIB. CNPJ / CPF 11.068.908/0001-53

DESTINATÁRIO/REMETENTE		CNPJ/CPF	DATA DA EMISSÃO
NOME/RAZÃO SOCIAL ARCO-IRIS COMERCIO E REPRESENTACOES EIRELI		05.804.502/0001-99	19/05/2022
ENDEREÇO R VILELA, 29 -	BAIRRO/DISTRITO BACURI	CEP 65916-680	DATA DE ENTRADA/SAÍDA 19/05/2022
MUNICÍPIO Imperatriz	FONE/FAX	UF MA	HORA DE ENTRADA/SAÍDA 15:52
		INSCRIÇÃO ESTADUAL 123548691	

FATURA

CÁLCULO DO IMPOSTO					
BASE DE CÁLCULO DO ICMS	VALOR DO ICMS	BASE DE CÁLCULO DO ICMS ST	VALOR DO ICMS ST	VALOR TOTAL DOS PRODUTOS	
0,00	0,00	0,00	0,00	16.417,20	
VALOR DO FRETE	VALOR DO SEGURO	DESCONTO	OUTRAS DESPESAS ACESSÓRIAS	VALOR DO IPI	VALOR TOTAL DA NOTA
0,00	0,00	0,00	0,00	0,00	16.417,20

TRANSPORTADOR/VOLUMES TRANSPORTADOS		RAZÃO SOCIAL	FRETE POR CONTA	CÓDIGO ANTT	PLACA DO VEÍCULO	UF	CNPJ/CPF
			9 - Sem Frete				
ENDEREÇO		MUNICÍPIO			UF	INSCRIÇÃO ESTADUAL	
QUANTIDADE	ESPÉCIE	MARCA	NUMERAÇÃO	PESO BRUTO	PESO LÍQUIDO		

DADOS DO PRODUTO/SERVIÇO													
CÓDIGO	DESCRIÇÃO DO PRODUTO/SERVIÇO	NCM/SH	CST	CFOP	UNID.	QTD.	VLR. UNIT.	VLR. TOTAL	BC ICMS	VLR. ICMS	VLR. IPI	ALÍQ. ICMS	ALÍQ. IPI
13	BICOITO DOCE TIPO MARIA	19053100	0400	5102	KG	40,0000	18,4700	738,80					
14	BISCOITO SALGADO TIPO CREAM CRACKER	19053100	0400	5102	KG	40,0000	16,3600	654,40					
16	CAFÉ EM PÓ	09062000	0400	5102	PCT	28,0000	11,9500	334,60					
17	CARNE BOVINA MOÍDA	02023000	0400	5102	KG	80,0000	31,2700	2.501,60					
19	COCO RALADO	08011100	0400	5102	PCT	20,0000	8,2800	165,60					
21	ERVILHA EM CONSERVA, REIDRATADA	20054000	0400	5102	LTA	20,0000	5,1200	102,40					
22	EXTRATO DE TOMATE	21032010	0400	5102	SACH A	48,0000	5,3000	254,40					
24	FARINHA PARA MINGAU, TIPO CREMOGEMA, DIVERSOS SABORES, EM EMBALAGENS DE 460 g.	19011030	0400	5102	UND	20,0000	10,7800	215,60					
25	FEIJÃO CARIOQUINHA TIPO 1	07133290	0400	5102	KG	60,0000	14,1200	847,20					
26	FLOCÃO DE MILHO	11041900	0400	5102	KG	20,0000	9,7400	194,80					
27	FRANGO CONGELADO	02071200	0400	5102	KG	20,0000	17,0400	340,80					
28	FRANGO COXA E SOBRECOXA DE FRANGO CONGELADA	02071400	0400	5102	KG	20,0000	22,8400	456,80					
29	FRANGO, TIPO PEITO	02071300	0400	5102	KG	20,0000	22,0700	441,40					
30	IOGURTE SABOR MORANGO	04039000	0400	5102	LITRO	20,0000	14,8800	297,60					
31	LEITE DE SOJA EM PÓ	22029900	0400	5102	KG	28,0000	120,3600	3.370,08					
32	LEITE EM PÓ INTEGRAL	04022110	0400	5102	KG	40,0000	40,3400	1.613,60					
33	MACARRÃO ESPAGUETE COM OVO	19021100	0400	5102	KG	28,0000	12,1200	339,36					

CÁLCULO DO ISSQN	INSCRIÇÃO MUNICIPAL	VALOR TOTAL DOS SERVIÇOS	BASE DE CÁLCULO DO ISSQN	VALOR DO ISSQN

DADOS ADICIONAIS	INFORMAÇÕES COMPLEMENTARES	RESERVADO AO FISCO
	NOTA REFERENTE A FEVEREIRO E MARÇO DE 2022.	

FOLHA: 845
 PROC.: 69/2023
 RUBRICA:

<p>THAMIPE LTDA</p> <p>AV BERNARDO SAYÃO, 1500 - - NOVA IMPERATRIZ, Imperatriz, MA - CEP: 65907000</p>	<p>DANFE Documento Auxiliar da Nota Fiscal Eletrônica</p> <p>0 - Entrada 1 - Saída</p> <div style="border: 1px solid black; width: 30px; height: 30px; text-align: center; margin: 0 auto;">1</div> <p>Nº 000.000.048 SÉRIE: 1 Página 2 de 2</p>	<p>CONTROLE DO FISCO</p>  <p>CHAVE DE ACESSO 2122 0511 0689 0800 0153 5500 1000 0000 4819 5084 5961</p> <p>Consulta de autenticidade no portal nacional da NF-e www.nfe.fazenda.gov.br/portal ou no site da Sefaz Autorizadora</p> <p>PROTOCOLO DE AUTORIZAÇÃO DE USO 421220016691568 - 15/06/2022 16:08</p>
<p>NATUREZA DA OPERAÇÃO VENDA DE MERCADORIA</p>		
<p>INSCRIÇÃO ESTADUAL 127369465</p>	<p>INSCRIÇÃO ESTADUAL DO SUBST. TRIB.</p>	<p>CNPJ / CPF 11.068.908/0001-53</p>

DADOS DO PRODUTO/SERVIÇO

CÓDIGO	DESCRIÇÃO DO PRODUTO/SERVIÇO	NCM/SH	CST	CFOP	UNID.	QTD.	VLR. UNIT.	VLR. TOTAL	BC ICMS	VLR. ICMS	VLR. IPI	ALÍQ. ICMS	ALÍQ. IPI
34	MARGARINA COM SAL	15171000	0400	5102	KG	8,0000	16,1900	129,52					
39	MINGAU DE TAPIOCA COM COCO	19030000	0400	5102	KG	20,0000	26,4000	528,00					
40	OLEO DE SOJA REFINADO	15071000	0400	5102	LT	28,0000	13,4000	375,20					
41	OVO BRANCO DE GALINHA	04079000	0400	5102	DZ	40,0000	9,3400	373,60					
43	PROTEÍNA DE SOJA TEXTURIZADA(CARNE/FRANGO).	35040020	0400	5102	KG	40,0000	16,8700	674,80					
44	RISOTO COM CARNE	16042090	0400	5102	KG	40,0000	24,2500	970,00					
45	SAL REFINADO IODADO	25010020	0400	5102	KG	4,0000	1,6000	6,40					
46	SARDINHA AO MOLHO DE TOMATE	16041310	0400	5102	LTA	20,0000	7,2500	145,00					
47	SELETA DE LEGUMES, COMPOSTA POR BATATA, CENOURA ERVILHA E MILHO.	20059900	0400	5102	UND	6,0000	4,9700	29,82					
48	TAPIOCA DE GOMA TIPO 1	19030000	0400	5102	KG	20,0000	10,6400	212,80					
49	TEMPERO COMPLETO	21039021	0400	5102	KG	4,0000	16,9500	67,80					
50	VINAGRE BRANCO	22090000	0400	5102	GFA	6,0000	5,8700	35,22					

CONTRATO DE VENDA

CONTRATO, que fazem entre si a Empresa ARCO- IRIS COMERCIO E REPRESENTAÇÕES EIRELI e a Empresa THAMIPE LTDA.

ARCO- IRIS COMERCIO E REPRESENTAÇÕES EIRELI, pessoa jurídica de Direito Privado, inscrito no CNPJ sob o nº 05.804.502/0001-99, com sede na Rua Vilela, nº 29-A, Bacuri, Imperatriz/MA, doravante denominado **CONTRATANTE**, e de outro lado a **EMPRESA THAMIPE LTDA**, inscrita no CNPJ nº 11.068.908/0001-53, com sede a AV. Bernardo Sayao, nº 1500, Nova Imperatriz, Cidade de Imperatriz/MA, doravante denominada **CONTRATADA**, resolvem firmar contrato, mediante as seguintes cláusulas e condições:

CLÁUSULA PRIMEIRA É objeto desta contratação a aquisição de **GÊNEROS ALIMENTÍCIOS, MATERIAL DE EXPEDIENTE e MATERIAL DE LIMPEZA**.

CLÁUSULA SEGUNDA O **CONTRATADO** se compromete a fornecer os **GÊNEROS ALIMENTÍCIOS, MATERIAL DE EXPEDIENTE e MATERIAL DE LIMPEZA** ao **CONTRATANTE** conforme descrito na Cláusula Quarta deste Contrato.

CLÁUSULA TERCEIRA O contrato de venda de **GÊNEROS ALIMENTÍCIOS, MATERIAL DE EXPEDIENTE e MATERIAL DE LIMPEZA** do **CONTRATADO**, será em comum acordo, visando às necessidades prévias da **CONTRATANTE**.

PARAGRAFO ÚNICO O contrato terá validade de 12 (doze) meses, podendo ser prorrogado por igual período, com início em 06/01/2022. Havendo necessidade de alteração dos valores estabelecidos na clausula terceira a contratada será comunicada previamente por escrito no prazo de 30 (trinta) dias.

CLÁUSULA QUARTA Pelo fornecimento dos **GÊNEROS ALIMENTÍCIOS, MATERIAL DE EXPEDIENTE e MATERIAL DE LIMPEZA**, nos quantitativos ficará a cargo da contratada o envio mensal da demanda com intervalo de 30 (trinta) dias, o **CONTRATADO** receberá o valor mensal mediante entrega e o valor será pago mensalmente.

a) O recebimento das mercadorias dar-se-á mediante apresentação do Termo de Recebimento e das Notas Fiscais de Venda pela pessoa responsável pela alimentação no local de entrega, consoante anexo deste Contrato.

b) O preço de aquisição é o preço pago ao fornecedor conforme clausula terceira e no cálculo do preço já devem estar incluídas as despesas com frete, recursos humanos e materiais, assim como com os encargos fiscais, sociais, comerciais, trabalhistas e previdenciários e quaisquer outras despesas necessárias ao cumprimento das obrigações decorrentes do presente contrato.

CLÁUSULA QUINTA O **CONTRATANTE**, após receber os documentos descritos na Cláusula Quarta, alínea "a", e após a tramitação do processo para instrução e liquidação, efetuará o seu pagamento no valor correspondente às entregas do mês anterior.

CLÁUSULA SEXTA O **CONTRATANTE** se compromete em guardar pelo prazo 12 (doze) meses as cópias das Notas Fiscais de Compra, os Termos de Recebimento e Aceitabilidade, apresentados nas prestações de contas, assim como a Venda de Gêneros Alimentícios, Material de Expediente e Limpeza e documentos anexos, estando à disposição para comprovação.

CLÁUSULA SÉTIMA É de exclusiva responsabilidade do **CONTRATADO** o ressarcimento de danos causados ao **CONTRATANTE** ou a terceiros, decorrentes de sua culpa ou dolo na execução do contrato, não excluindo ou reduzindo esta responsabilidade à fiscalização.

CLÁUSULA OITAVA O **CONTRATANTE** em razão da supremacia do interesse público sobre os interesses particulares poderá: a) modificar unilateralmente o contrato para melhor adequação às finalidades, respeitando os direitos do **CONTRATADO**; b) rescindir unilateralmente o contrato, nos casos de infração contratual ou inaptidão do **CONTRATADO**; c) fiscalizar a execução do contrato; d) aplicar sanções motivadas pela inexecução total ou parcial do ajuste; Sempre que o **CONTRATANTE** alterar ou rescindir o contrato sem restar caracterizada culpa do **CONTRATADO**, deverá respeitar o equilíbrio econômico-financeiro, garantindo-lhe o aumento da remuneração respectiva ou a indenização por despesas já realizadas.

ARCO-IRIS COMERCIO E REPRESENTAÇÕES EIRELI

Rua Vilela, nº 29-A – Bacuri – CEP: 65.916-680 – Fone: (99) 98279-1950/99135-2838

CNPJ: 05.804.502/0001-99 – Insc.Est: 12.354.869-1

Imperatriz – MA.

CLÁUSULA NONA A multa aplicada após regular processo administrativo poderá ser descontada dos pagamentos eventualmente devidos pelo CONTRATANTE ou, quando for o caso, cobrada judicialmente.

CLÁUSULA DÉCIMA A fiscalização do presente contrato ficará a cargo do Sr. Michael Pércles Baltazar Lima.

CLÁUSULA DÉCIMA PRIMEIRA Este Contrato poderá ser aditado a qualquer tempo, mediante acordo formal entre as partes, resguardadas as suas condições essenciais.

CLÁUSULA DÉCIMA SEGUNDA As comunicações com origem neste contrato deverão ser formais e expressas, por meio de carta, que somente terá validade se enviada mediante registro de recebimento ou por fax, transmitido pelas partes.

CLÁUSULA DÉCIMA TERCEIRA Este Contrato, desde que observada a formalização preliminar à sua efetivação, por carta, consoante Cláusula Décima Quarta, poderá ser rescindido, de pleno direito, independentemente de notificação ou interpelação judicial ou extrajudicial, nos seguintes casos: a) por acordo entre as partes; b) pela inobservância de qualquer de suas condições; c) por quaisquer dos motivos previstos em lei.

CLÁUSULA VIGÉSIMA QUARTA: As partes elegem o Foro da Comarca de Imperatriz/MA, para dirimir questões oriundas deste contrato.

E, por estarem justos e contratados, as partes assinam o presente contrato, que foi impresso em 05 (cinco) vias de igual teor e forma, na presença de duas testemunhas para que surtam seus legais e jurídicos efeitos.

Imperatriz - MA, 06 de Janeiro de 2022.

Mo Ofício

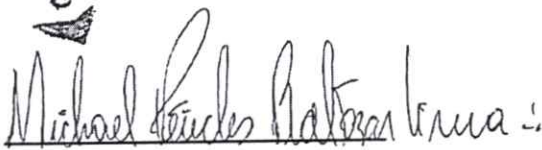

THAMIPE LTDA.

Michael Pércles Baltazar Lima

CPF sob nº 000.291.743-25

RG sob nº 0161338620013 SESP/MA

SÓCIO ADMINISTRADOR

Mo Ofício



ARCO - IRIS COMERCIO E REPRESENTAÇÕES EIRELI
CNPJ sob nº 05.804.502/0001-99

6º OFÍCIO EXTRAJUDICIAL DE IMPERATRIZ
Rua Antônio de Miranda, nº 27-A, Edifício Office Plaza, Térreo - Centro Imperatriz/MA - CEP: 65000-620
☎ (99) 9 9120-9385 ✉ 6oficio.imp@gmail.com www.cartorioimperatriz.com.br
Cartório de Registro de Imóveis e Tabelionato de Notas

Poder Judiciário TJMA - Selos
RECIFR0384452ARH40CGAHT01FB1
18-05-2022 12:17:58 - Hora: 13:17:4
Partes: MICHAEL PERICLES
BALTAZAR LIMA - Rec Firmo
Semelhança: Total R\$ 20,00 EMO: R\$
18,10 FERC: R\$ 0,54 FADEP: R\$ 0,72
FEMP: R\$ 0,72 Consulte em
<https://selo.tjma.jus.br>



Nuan Fialho do Nascimento
Escritor Autorizado

6º OFÍCIO EXTRAJUDICIAL DE IMPERATRIZ
Rua Antônio de Miranda, nº 27-A, Edifício Office Plaza, Térreo - Centro Imperatriz/MA - CEP: 65000-620
☎ (99) 9 9120-9385 ✉ 6oficio.imp@gmail.com www.cartorioimperatriz.com.br
Cartório de Registro de Imóveis e Tabelionato de Notas

Poder Judiciário TJMA - Selos
RECIFR03445DYJHYG3UT94W527
18-05-2022 12:18:20, Hora: 13:17:4
Partes: GEAN CHARLES
NASCIMENTO SILVA - Rec Firmo
Semelhança: Total R\$ 20,00 EMO: R\$
18,10 FERC: R\$ 0,54 FADEP: R\$ 0,72
FEMP: R\$ 0,72 Consulte em
<https://selo.tjma.jus.br>



Nuan Fialho do Nascimento
Escritor Autorizado

ARCO-IRIS COMERCIO E REPRESENTAÇÕES EIRELI

Rua Vilela, nº 29-A - Bacuri - CEP: 65.916-680 - Fone: (99) 98279-1950/99135-2838

CNPJ: 05.804.502/0001-99 - Insc.Est.: 12.354.869-1

Imperatriz - MA.

ATESTADO DE CAPACIDADE TÉCNICA

Atestamos, para os devidos fins de direito que a empresa THAMPE LTDA, inscrita no CNPJ sob Nº 11.068.908/0001-53, com sede na Avenida Bernardo Sayao Nº 1500, Sala 02, Bairro Nova Imperatriz no Município de Imperatriz - MA, CEP 65907-000, Fornece Material de Limpeza (sabão em barra, sabão em pó, pedra sanitária, vassouras, rodo, escovão, bom ar, esponja dupla face, lã de aço, limpa vidro, lustra moveis, desinfetante, inseticida, sabonete liquido, saco de lixo, esfregão, água sanitária, pano de chão, papel toalha, papel higiênico, amaciante, álcool em gel, álcool liquido, detergente, ETC.), dentro dos padrões de qualidade e desempenho.

Registramos, ainda que o fornecimento acima referido e abaixo anexado apresenta bom desempenho operacional, tendo a empresa cumprido fielmente com suas obrigações, nada constando que a desabone técnica e comercialmente, ate a presente data.

ITEM	DESCRIÇÃO	MARCA	UNIDADE	QUANTIDADE	PREÇO UNID.	PREÇO TOTAL
1	ÁGUA SANITÁRIA COM CLORO ATIVO.	DRAGÃO	Unidade	35	R\$ 24,20	R\$ 847,00
2	ÁLCOOL GEL 500 ML CX C/12	FARMAX	Caixa	15	R\$ 96,10	R\$ 1.441,50
3	ÁLCOOL EM LIQUIDO 1.000 ML	ZUMBI	Unidade	70	R\$ 9,55	R\$ 668,50
4	BALDE PLÁSTICO PRETO 12 LITROS	VONDER	Unidade	70	R\$ 10,95	R\$ 766,50
5	CESTO TELADO PARA LIXO TAMANHO	JAGUAR	Unidade	60	R\$ 10,30	R\$ 618,00
6	CESTO P/ LIXO FECHADO GRANDE CAPACIDADE PARA 100 LITROS COM TAMPA	JAGUAR	Unidade	20	R\$ 91,40	R\$ 1.828,00
7	DESINFETANTE DE USO GERAL, AROMA VARIADAS, GERMICIDA E BACTERICIDA DE 1 LITRO	DULAGO	Caixa	75	R\$ 5,74	R\$ 430,50
8	DESODORIZADOR DE AMBIENTES, APLICAÇÃO AEROSOL 360 ML FRAGRANCIAS VARIADAS	BOMAR	Caixa	15	R\$ 113,23	R\$ 1.698,45
9	DESODORIZADOR PARA VASO	SANY	Unidade	70	R\$ 3,75	R\$ 262,50
10	DETERGENTE LAVA LOUÇA NEUTRO.	OI	Caixa	25	R\$ 37,78	R\$ 944,50
11	DETERGENTE LIMPA ALUMINIO	DULAGO	Unidade	25	R\$ 3,72	R\$ 93,00
12	ESCOVA PARA LAVAR ROUPA.	CONDOR	Unidade	30	R\$ 4,63	R\$ 138,90
13	ESCOVA PARA VASO SANITÁRIO, COM SUPORTE.	CONDOR	Unidade	50	R\$ 11,27	R\$ 563,50
14	ESPONJA DE LÃ DE AÇO FARDO COM 14 PCT DE 8 UNIDADES	LUSTRO	Fardo	70	R\$ 20,21	R\$ 1.414,70
15	ESPONJA DUPLA FACE CX C/ 60	VIP	Caixa	30	R\$ 42,73	R\$ 1.281,90

ARCO-IRIS COMERCIO E REPRESENTAÇÕES EIRELI

Rua Vilela, nº 29-A - Bacuri - CEP: 65.916-680 - Fone: (99) 98279-1950/99135-2838
CNPJ: 05.804.502/0001-99 - Insc.Est.: 12.354.869-1
Imperatriz - MA.

16	FLANELA PARA LIMPEZA, MATERIAL ALGODÃO, TAMANHO 38 X 58, COR	JANNETEX	Unidade	90	R\$ 3,32	R\$ 298,80
17	GUARDANAPOS PAPEL BRANCO 33 CM X 33 CM COM BOA CAPACIDADE DE	MALU	Pacote	120	R\$ 2,63	R\$ 315,60
18	INSETICIDA, TIPO AEROSOL, SEM ODORE, EFICAZ CONTRA MOSCAS, MOSQUITOS, PERNILONGOS E	MORTEIN	Unidade	220	R\$ 8,05	R\$ 1.771,00
19	LIMPADOR MULTIUSO 500 ML CX/12	AZULIM	Caixa	15	R\$ 74,15	R\$ 1.112,25
20	LIMPA CERÂMICA CAIXA COM 12X1	AZULIM	Caixa	30	R\$ 25,25	R\$ 757,50
21	LIXEIRA DE PLÁSTICO COM TAMPAS CAPACIDADE 20 LITROS RESISTENTE E DURÁVEL	JAGUAR	Unidade	25	R\$ 38,26	R\$ 956,50
22	LUSTRA MOVEIS SUPERFÍCIE, COM AROMA JASMIM E OUTROS, EMBALAGEM 200 ML	PEROBA	Unidade	330	R\$ 4,35	R\$ 1.435,50
23	LUVAS AMARELA DE BORRACHA PARA LIMPEZA CANO CURTO TAMANHO G	PROTEPLUS	Par	90	R\$ 7,55	R\$ 679,50
24	LUVAS AMARELA DE BORRACHA PARA LIMPEZA CANO CURTO TAMANHO M	PROTEPLUS	Par	90	R\$ 8,15	R\$ 733,50
25	LUVAS AMARELA DE BORRACHA PARA LIMPEZA CANO CURTO TAMANHO P	PROTEPLUS	Par	60	R\$ 7,35	R\$ 441,00
26	PÁ PARA LIXO COM CABO PEQUENA	SANTA MARIA	Unidade	70	R\$ 10,35	R\$ 724,50
27	PALITO PARA DENTES SACHE (EMBALADOS INDIVIDUALMENTE). MATERIAL BAMBUI. CAIXA 100 UNIDADES	PARANÁ	Unidade	20	R\$ 2,55	R\$ 51,00
28	PANO DE CHÃO ALVEJADO TAMANHO APROXIMADO 50X70	JANNETEX	Unidade	120	R\$ 5,35	R\$ 642,00
29	PAPEL HIGIÊNICO, MATERIAL CELULOSE, COMPRIMENTO 40CM, TIPO FOLHA DUPLA, COR BRANCA, FARDO 16 PACOTES, EMBALAGEM COM 4 ROLOS	CAPRICE	Fardo	30	R\$ 53,95	R\$ 1.618,50
30	PAPEL TOALHA FARDO COM 12 PCT COM 2 ROLOS	ENXUTA	Fardo	15	R\$ 56,10	R\$ 841,50
31	RODO DE BORRACHA 60 CM C/ CABO DE MADEIRA	SANTA MARIA	Unidade	35	R\$ 10,71	R\$ 374,85
32	RODO DE BORRACHA 40 CM C/ CABO EM MADEIRA	SANTA MARIA	Unidade	35	R\$ 11,82	R\$ 413,70
33	SABÃO EM BARRA CAIXA COM 50X200GR	ABSOLUTO	Caixa	19	R\$ 63,95	R\$ 1.215,05
34	SABÃO EM PÓ, EMBALAGEM DE 500G CAIXA COM 24 UNIDADES	ABSOLUTO	Caixa	25	R\$ 66,31	R\$ 1.657,75
35	SABONETE LÍQUIDO PARA MÃOS GLICERINADO 800 ML	CEPEL	Unidade	70	R\$ 10,20	R\$ 714,00
36	SABONETE EM BARRA EMBALAGEM DE 90 GR PCT C/12 UNIDADES	MARCLEAN	Pacote	25	R\$ 18,50	R\$ 462,50
37	SACO PLÁSTICO PRETO P/ LIXO REFORÇADO, CAPACIDADE 100 LITROS FARDO COM 100 UNIDADES	MARCLEAN	Fardo	45	R\$ 53,70	R\$ 2.416,50
38	SACO PLÁSTICO PRETO P/ LIXO REFORÇADO, CAPACIDADE 60 LITROS FD COM 100 UNIDADES	MARCLEAN	Fardo	45	R\$ 27,61	R\$ 1.242,45

ARCO-IRIS COMERCIO E REPRESENTAÇÕES EIRELI

Rua Vilela, nº 29-A - Bacuri - CEP: 65.916-680 - Fone: (99) 98279-1950/99135-2838

CNPJ: 05.804.502/0001-99 - Insc.Est.: 12.354.869-1

Imperatriz - MA.

39	SACO PLÁSTICO PRETO P / LIXO REFORÇADO CAPACIDADE 40 LTS FARDO COM 100 UNIDADES	MARCLEAN	Fardo	45	R\$ 9,65	R\$ 434,25
40	SODA CAUSTICA CONCENTRAÇÃO 96-99% PESO LIQUIDO 1KG.	SODABONA	Unidade	75	R\$ 15,92	R\$ 1.194,00
41	VASSOURA DE PALHA FD C/ 50 UNIDADES	PREMIUM	Fardo	70	R\$ 4,88	R\$ 341,60
42	VASSOURA DE NYLON COM CABO MEDINDO 1,2 M	CONDOR	Unidade	70	R\$ 6,20	R\$ 434,00
43	COADOR DE PANO PARA CAFÉ MÉDIO	DUBOM	Unidade	130	R\$ 3,35	R\$ 435,50
44	COPO DESCARTÁVEL P/ÁGUA 200ML EMBALAGEM COM 100 UNIDADES, CAIXA COM 25 EMBALAGENS	CRISTALCOPO	Caixa	15	R\$ 114,60	R\$ 1.719,00
45	COPO DESCARTÁVEL P/ÁGUA 180ML EMBALAGEM COM 100 UNIDADES, CAIXA COM 25 EMBALAGENS.	CRISTALCOPO	Caixa	15	R\$ 104,50	R\$ 1.567,50
46	COPO DESCARTÁVEL P/CAFÉ 50ML EMBALAGEM COM 100 UNIDADES, CAIXA COM 50 EMBALAGENS	CRISTALCOPO	Caixa	15	R\$ 96,40	R\$ 1.446,00
47	COLHER DE PLÁSTICO DESCARTÁVEL TRANSPARENTE REFEIÇÃO EMBALAGEM COM 50 UNIDADES	PRAFESTA	Pacote	330	R\$ 4,79	R\$ 1.580,70
48	DISPENSADOR PARA SABONETE LIQUIDO 800ML EM PLASTICO	CCL	Unidade	35	R\$ 45,75	R\$ 1.601,25
49	GARFO DE PLÁSTICO DESCARTÁVEL TRANSPARENTE REFEIÇÃO EMBALAGEM COM 50 UNIDADES	PRAFESTA	Pacote	50	R\$ 3,23	R\$ 161,50
50	JARRA PLASTICA COM TAMPA CAPACIDADE PARA 2 LITROS RESISTENTE E DURÁVEL	SANREMO	Unidade	130	R\$ 10,60	R\$ 1.378,00
51	PRATOS DESCARTÁVEIS PLÁSTICO 21 CM DIÂMETRO, EMBALAGEM COM 10 UNIDADES	CRISTALCOPO	Pacote	50	R\$ 3,75	R\$ 187,50
52	GARRAFA TÉRMICA 1 LITRO	TERMOLAR	Unidade	30	R\$ 45,20	R\$ 1.356,00
53	PANO DE PRATO TAMANHO APROXIMADO 67X41	JANNETEX	Unidade	27	R\$ 5,55	R\$ 149,85
54	SUPORTE PAPEL TOLHA INTERFOLHA PLASTICA BRANCO	NOBRE	Unidade	20	R\$ 54,35	R\$ 1.087,00

Imperatriz – MA, 09 de Maio de 2022.



ARCO – IRIS COMERCIO E REPRESENTAÇÕES EIRELI
 CNPJ: 05.804.502/0001-99

6º OFÍCIO EXTRAJUDICIAL DE IMPERATRIZ
 Rua Aquilino de Miranda, nº27-A, Edifício Oficial Plaza, Térreo - Centro Imperatriz-MA - CEP: 65500-450
 (99) 9 9120-8385 | Ofício: imp@ma.jus.br | www.santibritoimperial.ma.jus.br
 Cartório de Registro de Imóveis e Tabelionato de Notas

Poder: Judicial, 13/04/2022
 REC: 180384502080001991000759
 17/05/2022 - 12:02 - 251 - Rio - 13/04/22
 P: 16 (50) - GARY CHARLES
 NASCIMENTO - SILVA - R. C. F. D. M. M.
 Seme Unico - Total R\$ 5,55 - Emolp R\$ 1,11 - FERC R\$ 0,15 - Fado P. R. R\$ 2,00
 FEMP R\$ 0,20 - Consolidaç. Emolp R\$ 2,20 - 13/04/2022
 https://sistema.jus.br

Classificador: Alexandre Siqueira Neto
 Secretário

ARCO-IRIS COMERCIO E REPRESENTAÇÕES EIRELI
 Rua Vilela, nº 29-A - Bacuri - CEP: 65.916-680 - Fone: (99) 98279-1950/99135-2838
 CNPJ: 05.804.502/0001-99 - Insc.Est.: 12.354.869-1
 Imperatriz – MA.



ESTADO DO MARANHÃO
PODER LEGISLATIVO

Câmara Municipal de Bom Jesus das Selvas

Prédio: Aldo Pereira da Silva

Rua Icatú s/nº - Centro - CEP 65.395-000 - CNPJ: 01.627.147/0001-79 - Fone: 0** 98 3652 1137 - Email:
camaramunicipalbjs@gmail.com

FOLHA: 851
PROC.: 69/2023
RUBRICA: ✓

GABINETE DA PRESIDENCIA

ATESTADO DE CAPACIDADE TÉCNICA

Atestamos para os devidos fins, que a empresa, **THAMIPE COMÉRCIO E SERVIÇOS LTDA**, inscrita no CNPJ:11.068.908/0001-53, estabelecida na Av. Bernardo Sayão, nº1500, sala 2 – Bairro Nova Imperatriz – Imperatriz -Ma, forneceu **MATERIAIS DE LIMPEZA E CONSERVAÇÃO, GÊNEROS ALIMENTÍCIOS E UTENSÍLIOS DE COPA E COZINHA PARA USO JUNTO AS ATIVIDADES DA CÂMARA MUNICIPAL DE BOM JESUS DAS SELVAS - MA**, CNPJ nº 01.627.147/0001-79, com sede na Rua Icatú, s/nº - Centro, Bom Jesus das Selvas / MA - CEP: 65.395-000, doravante denominada CONTRATANTE, e aqui representado pelo seu Ordenador de Despesas, o senhor: **DENYS JACKSON DA SILVA BRITO**, Presidente da Câmara Municipal, portador do RG nº 312186940 GEJUSPC-MA e CPF nº 729.431.653-87, residente e domiciliado na Rua Imperatriz, nº 01, Centro, nesta cidade de Bom Jesus das Selvas/MA, cumprindo, de Março a Dezembro de 2022, satisfatoriamente com a qualidade dos produtos entregues e serviços oferecidos, como também com os prazos e demais condições contidas no contrato.

Bom Jesus das Selvas – Ma, 21 de junho 2023.

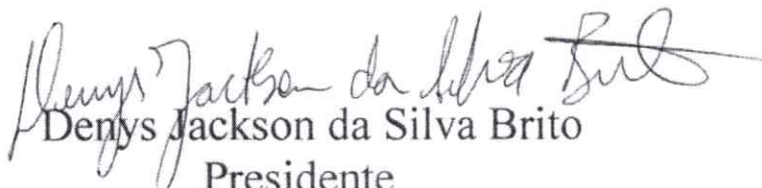
Denys Jackson da Silva Brito
Presidente
Biênio 2023/2024

RECEBEMOS DE THAMIPE LTDA OS PRODUTOS/SERVIÇOS CONSTANTES NA NOTA FISCAL ELETRÔNICA INDICADA AO LADO -
 DESTINATÁRIO: MUNICÍPIO DE BOM JESUS DAS SELVAS - CAMARA MUNICIPAL - RUA ICATU, SN - CENTRO - BOM JESUS DAS SELVAS -
 MA - EMISSÃO: 31-03-2022 - VALOR TOTAL: R\$ 6.961,48
 DATA DE RECEBIMENTO IDENTIFICAÇÃO E ASSINATURA DO RECEBEDOR

RUBRICADA
 Nº: 10
 Série: 1

THAMIPE LTDA AV BERNADO SAYAO, 1500 NOVA IMPERATRIZ IMPERATRIZ MA 65.907-000	DANFE Documento auxiliar da Nota Fiscal Eletrônica Saída: 1 Entrada: 0 FL 1 / 4 Nº: 10 Série: 1	
		CHAVE DE ACESSO 2122 0311 0689 0800 0153 5500 1000 0000 1015 0121 8159 Consulta de autenticidade no portal nacional da NF-e www.nfe.fazenda.gov.br ou no site da Sefaz Autorizadora

NATUREZA DA OPERAÇÃO VENDA	PROCOLO DE AUTORIZAÇÃO DE USO 421220008697145 31/03/2022 15:05:46
INSCRIÇÃO ESTADUAL 127369465	INSCRIÇÃO ESTADUAL SUB. TRIBUTÁRIA CNPJ 11.068.908/0001-53

DESTINATÁRIO/REMETENTE		CNPJ/CPF	DATA DA EMISSÃO
NOME/RAZÃO SOCIAL MUNICÍPIO DE BOM JESUS DAS SELVAS - CAMARA MUNICIPAL		01.627.147/0001-79	31-03-2022
ENDEREÇO RUA ICATU, SN	BAIRRO/DISTRITO CENTRO	CEP 65.395-000	DATA DA ENTRADA/SAÍDA 31-03-2022
MUNICÍPIO BOM JESUS DAS SELVAS	FONE/FAX	UF MA	INDICADOR IIE 2-Isento
		INSCRIÇÃO ESTADUAL	HORA DA ENTRADA/SAÍDA 14:28:00

CÁLCULO DO IMPOSTO					
BASE DE CÁLCULO DE ICMS	VALOR DO ICMS	BASE DE CÁLC. DE ICMS ST	VALOR DO ICMS ST	VALOR TOTAL DOS PRODUTOS	
0,00	0,00	0,00	0,00	6.961,48	
VALOR DO FRETE	VALOR DO SEGURO	DESCONTO	OUTRAS DESP. ACESSÓRIAS	VALOR DO IPI	VALOR TOTAL DA NOTA
0,00	0,00	0,00	0,00	0,00	6.961,48

TRANSPORTADOR/VOLUMES TRANSPORTADOS		FRETE POR CONTA	CÓDIGO ANTT	PLACA VEICULO	UF	CNPJ/CPF
RAZÃO SOCIAL		9 - Sem Frete				
ENDEREÇO		MUNICÍPIO			UF	INSCRIÇÃO ESTADUAL
QUANTIDADE	ESPECIE	MARCA	NUMERAÇÃO	PESO BRUTO	PESO LÍQUIDO	

DADOS DO PRODUTO/SERVIÇO													
CÓD. PROD.	DESCRIÇÃO DO PRODUTO/SERVIÇO	NCM/SH	CSOSN	CFOP	UNID	QTD.	VLR.UNIT.	VLR.TOTAL	BC.ICMS	VLR.ICMS	VLR.IPI	ALÍQUOTAS ICMS	ALÍQUOTAS IPI
01	ÁGUA SANITÁRIA COM CLORO ATIVO, COM AÇÃO ALVEJANTE E DESINFETANTE, EMB 1 LITRO	38089419	0102	5102	UNID	15,0000	2,81	42,15	0,00	0,00	0,00	0,00	0,00
02	ALCOOL EM GEL PARA LIMPEZA DOMESTICA, 500G	22072019	0102	5102	UNID	8,0000	8,60	68,80	0,00	0,00	0,00	0,00	0,00
03	ALCOOL ETILICO HIDRATADO 92,8º INPM. 1 LITRO	22072019	0102	5102	UNID	4,0000	13,48	53,92	0,00	0,00	0,00	0,00	0,00
04	ALCOOL - ETILICO HIDRATADO 70º INPM (70%) DESINFETANTE HOSPITALAR PARA SUPERFICIES FIXAS.	22072019	0102	5102	UNID	4,0000	9,88	39,52	0,00	0,00	0,00	0,00	0,00
05	ALCOOL GEL - 70% 500ML	22072019	0102	5102	UNID	25,0000	11,08	277,00	0,00	0,00	0,00	0,00	0,00
06	AVENTAL IMPERMEÁVEL	62029900	0102	5102	UNID	2,0000	10,28	20,56	0,00	0,00	0,00	0,00	0,00
07	BRILHA ALUMINIO, FRASCO DE 500ML	34013000	0102	5102	FR	10,0000	1,65	16,50	0,00	0,00	0,00	0,00	0,00
08	DESINFETANTE DE USO GERAL, EUCALIPTO, GERMICIDA E BACTERICIDA 2L	38089411	0102	5102	UNID	10,0000	7,20	72,00	0,00	0,00	0,00	0,00	0,00
09	DESODORIZADOR DE AMBIENTE, AEROSSOL, JASMIM ANTI-TABACO 360ML	33074900	0102	5102	UNID	6,0000	9,51	57,06	0,00	0,00	0,00	0,00	0,00
10	DETERGENTE LÍQUIDO NEUTRO LAVA LOUÇAS. 500ML	34029090	0102	5102	UNID	15,0000	2,06	30,90	0,00	0,00	0,00	0,00	0,00
11	ESPONJA PARA LIMPEZA COM FIBRA SINTÉTICA 11X7, 4X2, 3 CM, DUPLA FACE	68053090	0102	5102	UNID	12,0000	0,85	10,20	0,00	0,00	0,00	0,00	0,00

CÁLCULO DO ISSQN				
INSCRIÇÃO MUNICIPAL	VALOR TOTAL DOS SERVIÇOS	BASE DE CÁLCULO DO ISSQN	VALOR DO ISSQN	VALOR DO ISSQN RETIDO
isento	0,00	0,00	0,00	0,00

DADOS ADICIONAIS	RESERVADO AO FISCO
INFORMAÇÕES COMPLEMENTARES DOCUMENTO EMITIDO POR ME OU EPP OPTANTE PELO SIMPLES NACIONAL. NÃO GERA DIREITO A CRÉDITO FISCAL DE IPI. - VOCÊ PAGOU APROXIMADAMENTE: R\$994,67 DE TRIBUTOS FEDERAIS, R\$1.226,77 DE TRIBUTOS ESTADUAIS, R\$0,00 DE TRIBUTOS MUNICIPAIS.	

RECEBEMOS DE THAMIPE LTDA OS PRODUTOS/SERVIÇOS CONSTANTES NA NOTA FISCAL ELETRÔNICA INDICADA AO LADO -
 DESTINATÁRIO: MUNICÍPIO DE BOM JESUS DAS SELVAS - CAMARA MUNICIPAL - RUA ICATU, SN - CENTRO - BOM JESUS DAS SELVAS -
 MA - EMISSÃO: 31-03-2022 - VALOR TOTAL: R\$ 6.961,48

Nº: 10
 Série: 1

THAMIPE LTDA AV BERNADO SAYAO, 1500 NOVA IMPERATRIZ IMPERATRIZ MA 65.907-000	DANFE Documento auxiliar da Nota Fiscal Eletrônica Saída: 1 Entrada: 0 1 FL 2 / 4 Nº: 10 Série: 1	 CHAVE DE ACESSO 2122 0311 0689 0800 0153 5500 1000 0000 1015 0121 8159 Consulta de autenticidade no portal nacional da NF-e www.nfe.fazenda.gov.br ou no site da Sefaz Autorizadora
	NATUREZA DA OPERAÇÃO VENDA	

PROCOLO DE AUTORIZAÇÃO DE USO
 421220008697145 31/03/2022 15:05:46

INSCRIÇÃO ESTADUAL 127369465 INSCRIÇÃO ESTADUAL SUB. TRIBUTÁRIA CNPJ 11.068.908/0001-53

CÓD. PROD.	DESCRIÇÃO DO PRODUTO/SERVIÇO	NCM/SH	CSOSN	CFOP	UNID	QTD.	VLR.UNIT.	VLR.TOTAL	BC.ICMS	VLR.ICMS	VLR.IPI	ALÍQUOTAS	
												ICMS	IPI
12	FLANELA PARA LIMPEZA. ALGODÃO 48X78CM, COR: LARANJA	63071000	0102	5102	UNID	6,0000	4,65	27,90	0,00	0,00	0,00	0,00	0,00
	GUARDANAPO DE PAPEL, FOLHA SIMPLES, COR BRANCA (24X22 CM)	48183000	0102	5102	PCT	20,0000	3,83	76,60	0,00	0,00	0,00	0,00	0,00
14	MASCARA CIRURGICA TIPLA DESCARTAVEL	63079010	0102	5102	CX	6,0000	29,55	177,30	0,00	0,00	0,00	0,00	0,00
15	LÃ DE AÇO	73231000	0102	5102	FR	1,0000	1,78	1,78	0,00	0,00	0,00	0,00	0,00
16	LIMPADOR DE USO GERAL PARA LIMP PESADA LAVAVEIS, 500ML	34022000	0102	5102	UNID	10,0000	4,13	41,30	0,00	0,00	0,00	0,00	0,00
17	LIMPA-VIDRO COM ALCOOL. ASPECTO FISICO LIQUIDO, 500 ML	34022000	0102	5102	UNID	15,0000	5,66	84,90	0,00	0,00	0,00	0,00	0,00
18	LUSTRA MOVEIS, AROMA JASMIM, 200ML	34022000	0102	5102	UNID	5,0000	6,70	33,50	0,00	0,00	0,00	0,00	0,00
19	LUVAS MULTIUSO DE LATEX COMP 31CM	40151900	0102	5102	UNID	4,0000	14,91	59,64	0,00	0,00	0,00	0,00	0,00
20	PANO MULTIUSO ANTIBACTERIA. TAM 60 X 35 CM, AZUL	56031290	0102	5102	UNID	6,0000	6,52	39,12	0,00	0,00	0,00	0,00	0,00
21	PAPEL HIGIENICA NEUTRO, FOLHA DUPLA, 100% CELULOSE. 12 ROLOS 30M X 10CM	48181000	0102	5102	PCT	10,0000	12,69	126,90	0,00	0,00	0,00	0,00	0,00
22	PAPEL HIGENICO INTERFOLHA, BRANCA, COMPOSTA POR FIBRAS NATURAIS, PCT 02 ROLOS 60 FOLHAS 21,0 X 20,00 CM	48183000	0102	5102	PCT	10,0000	5,16	51,60	0,00	0,00	0,00	0,00	0,00
23	RODO BORRACHA DUPLAM CABO MADEIRA, MEDINDO 1,20 CM, RODO PLASTICO 60 CM, BORRACHA DUPLA, PUXA E SECA	96031000	0102	5102	UNID	4,0000	18,10	72,40	0,00	0,00	0,00	0,00	0,00
24	SABÃO EM PÓ. 500G	34013000	0102	5102	UNID	20,0000	4,00	80,00	0,00	0,00	0,00	0,00	0,00
25	SABONETE LIQUIDO PARA LAVAR MÃO, PH NEUTRO, GLICERINADO, 600ML	34013000	0102	5102	UNID	10,0000	10,44	104,40	0,00	0,00	0,00	0,00	0,00
26	SACO ALVEJADO MULTIUSO 100% ALGODÃO, 70X50 CM, BRANCO	39232110	0102	5102	UNID	10,0000	5,83	58,30	0,00	0,00	0,00	0,00	0,00
27	SACO PLASTICO LIXO, 100 LITROS, PRETO, LARGURA 75, ALTURA 105 - 25X1 UNIDADES	39232110	0102	5102	UNID	20,0000	3,67	73,40	0,00	0,00	0,00	0,00	0,00
28	SACO PLASTICO LIXO, 15 LITROS, PRETO, LARGURA 25 ALTURA 50 25X1	39232110	0102	5102	UNID	20,0000	2,73	54,60	0,00	0,00	0,00	0,00	0,00
	SACO PLASTICO, 30 LITROS, PRETO, LARGURA 59, ALTURA 62, 25X1 UNIDADES	39232110	0102	5102	UNID	10,0000	3,24	32,40	0,00	0,00	0,00	0,00	0,00
30	VASSOURA DO NYLON COM CABO EM MADEIRA DE 1,2M.	96031000	0102	5102	UNID	2,0000	9,70	19,40	0,00	0,00	0,00	0,00	0,00
31	VASSOURA DE PALHA COM CABO EM MADEIRA DE 1,2M	96031000	0102	5102	UNID	2,0000	7,16	14,32	0,00	0,00	0,00	0,00	0,00
32	VENENO PARA INSETOS - MULTI INSETICIDA AEROSOL 300ML	38089119	0102	5102	UNID	6,0000	9,16	54,96	0,00	0,00	0,00	0,00	0,00
33	CANUDO DESCARTAVEL PLASTICO, COM 100 UND	39173229	0102	5102	PCT	2,0000	6,22	12,44	0,00	0,00	0,00	0,00	0,00
34	COADOR DE CAFÉ MATERIAL FLANELA, CABO ISOLADO 14CM DE DIAMETRO, 25CM	48232099	0102	5102	UNID	2,0000	8,37	16,74	0,00	0,00	0,00	0,00	0,00
35	CONJUNTO DE COPOS EM VIDRO 390 ML	70132800	0102	5102	CJ	3,0000	50,12	150,36	0,00	0,00	0,00	0,00	0,00
36	COPO DESCARTAVEL, BRANCO, CAPACIDADE 200 ML, ABNT 25X1 PCT	39241000	0102	5102	PCT	80,0000	5,35	428,00	0,00	0,00	0,00	0,00	0,00

INSCRIÇÃO MUNICIPAL isento	VALOR TOTAL DOS SERVIÇOS 0,00	BASE DE CÁLCULO DO ISSQN 0,00	VALOR DO ISSQN 0,00	VALOR DO ISSQN RETIDO 0,00
----------------------------	-------------------------------	-------------------------------	---------------------	----------------------------

DADOS ADICIONAIS INFORMAÇÕES COMPLEMENTARES DOCUMENTO EMITIDO POR ME OU EPP OPTANTE PELO SIMPLES NACIONAL. NÃO GERA DIREITO A CRÉDITO FISCAL DE IPI. - VOCÊ PAGOU APROXIMADAMENTE: R\$994,67 DE TRIBUTOS FEDERAIS, R\$1.226,77 DE TRIBUTOS ESTADUAIS, R\$0,00 DE TRIBUTOS MUNICIPAIS.	RESERVADO AO FISCO
--	--------------------

RECEBEMOS DE THAMIPE LTDA OS PRODUTOS/SERVIÇOS CONSTANTES NA NOTA FISCAL ELETRÔNICA INDICADA AO LADO -
 DESTINATÁRIO: MUNICÍPIO DE BOM JESUS DAS SELVAS - CAMARA MUNICIPAL - RUA ICATU, SN - CENTRO - BOM JESUS DAS SELVAS -
 MA - EMISSÃO: 31-03-2022 - VALOR TOTAL: R\$ 6.961,48
 DATA DE RECEBIMENTO IDENTIFICAÇÃO E ASSINATURA DO RECEBEDOR

Nº: 10
 Série: 1

THAMIPE LTDA AV BERNADO SAYAO, 1500 NOVA IMPERATRIZ IMPERATRIZ MA 65.907-000	DANFE Documento auxiliar da Nota Fiscal Eletrônica Saída: 1 Entrada: 0 1 FL 3 / 4 Nº: 10 Série: 1	 CHAVE DE ACESSO 2122 0311 0689 0800 0153 5500 1000 0000 1015 0121 8159 Consulta de autenticidade no portal nacional da NF-e www.nfe.fazenda.gov.br ou no site da Sefaz Autorizadora
---	--	--

NATUREZA DA OPERAÇÃO: VENDA
 INSCRIÇÃO ESTADUAL: 127369465 INSCRIÇÃO ESTADUAL SUB. TRIBUTARIA: CNPJ: 11.068.908/0001-53
 PROTOCOLO DE AUTORIZAÇÃO DE USO: 421220008697145 31/03/2022 15:05:46

CÓD. PROD.	DESCRIÇÃO DO PRODUTO/SERVIÇO	NCM/SH	CSOSN	CFOP	UNID	QTD.	VLR.UNIT.	VLR.TOTAL	BC.ICMS	VLR.ICMS	VLR.IPI	ALÍQUOTAS	
												ICMS	IPI
37	COPO DESCARTAVEL, BRANCO, 50ML, ABNT 50X1 PCT	39241000	0102	5102	PCT	90,0000	4,10	369,00	0,00	0,00	0,00	0,00	0,00
38	ESPANADOR DE PÓ PENAS, COM CABO EM MADEIRA COMP 60 CM. TORNEADO E REFORÇADO	67010000	0102	5102	UNID	3,0000	32,48	97,44	0,00	0,00	0,00	0,00	0,00
39	JARRA EM MATERIAL VIDRO ALT 21,5CM E LARG 8,4CM, 1500ML	70134290	0102	5102	UNID	4,0000	30,30	121,20	0,00	0,00	0,00	0,00	0,00
40	PRATO DESCARTAVEL BRANCO P REFEIÇÃO COM 500 UNID	39241000	0102	5102	CX	4,0000	49,44	197,76	0,00	0,00	0,00	0,00	0,00
41	ACUCAR, 2KG, BRANCO, CRISTAIS BEM DEFINIDO	17019900	0102	5102	UNID	12,0000	10,57	126,84	0,00	0,00	0,00	0,00	0,00
42	ACHOCOLATADO EM PÓ, SOLUVEL, INSTANTANEO, NATURAL, 400G	18061000	0102	5102	UNID	12,0000	5,66	67,92	0,00	0,00	0,00	0,00	0,00
43	ADOÇANTE LIQUIDO - SACARINA 100ML	29389090	0102	5102	UNID	2,0000	4,86	9,72	0,00	0,00	0,00	0,00	0,00
44	AGUA MINERAL - GALÃO PLASTICO, 20 LITROS	22011000	0102	5102	GL	10,0000	14,72	147,20	0,00	0,00	0,00	0,00	0,00
46	BISCOITO DOCE - TIPO MAISENA, COM 400G	19053100	0102	5102	UNID	12,0000	5,82	69,84	0,00	0,00	0,00	0,00	0,00
48	CAFÉ TORRADO E MOIDO, 500G	09012100	0102	5102	UNID	10,0000	13,05	130,50	0,00	0,00	0,00	0,00	0,00
49	CHÁ EM PACOTE: SABOR CAMOMILA	21012010	0102	5102	UNID	12,0000	2,10	25,20	0,00	0,00	0,00	0,00	0,00
50	CHÁ EM PACOTE: SABOR CIDREIRA	21012010	0102	5102	UNID	12,0000	1,86	22,32	0,00	0,00	0,00	0,00	0,00
51	CHÁ EM PACOTE: SABOR ERVA DOCE	21012010	0102	5102	UNID	12,0000	2,36	28,32	0,00	0,00	0,00	0,00	0,00
52	CHÁ EM PACOTE: SABOR HORTELÃ	21012010	0102	5102	UNID	12,0000	2,10	25,20	0,00	0,00	0,00	0,00	0,00
53	CHÁ EM PACOTE: SABOR MAÇA	21012010	0102	5102	UNID	12,0000	3,86	46,32	0,00	0,00	0,00	0,00	0,00
54	FARINHA DE ARROZ FLOCADA 500G	11062000	0102	5102	UNID	6,0000	2,28	13,68	0,00	0,00	0,00	0,00	0,00
55	FARINHA DE MILHO FLOCADA COM 500G	11022000	0102	5102	UNID	6,0000	2,15	12,90	0,00	0,00	0,00	0,00	0,00
56	LEITE EM PÓ INSTANTÂNEO, LATA 380G	04022110	0102	5102	LT	10,0000	22,30	223,00	0,00	0,00	0,00	0,00	0,00
57	LEITE LIQUIDO, INTEGRAL, PASTEURIZADO, TIPO LONGA VIDA, EMBA INDIVIDUAL CONTANDO 1(UM) LITRO, CAIXA COM 12 UNIDADES.	04022110	0102	5102	PCT	3,0000	173,20	519,60	0,00	0,00	0,00	0,00	0,00
58	MARGARINA VEGETAL COM SAL, EMBALADA EM POTE 500G	15171000	0102	5102	PT	10,0000	7,26	72,60	0,00	0,00	0,00	0,00	0,00
59	POLPA DE ABACAXI, CONGELADA 100% NATURAL EMB INTEGRA E TRANSPARENTE 1KG.	20089900	0102	5102	PCT	8,0000	9,90	79,20	0,00	0,00	0,00	0,00	0,00
60	POLPA DE AÇAI, CONGELADA 100% NATURAL, EMB INTEGRA E TRANSPARENTE DE 1KG	20089900	0102	5102	PCT	8,0000	11,20	89,60	0,00	0,00	0,00	0,00	0,00
61	POLPA DE ACEROLA, CONGELADA 100% NATURAL, 1KG	20089900	0102	5102	PCT	8,0000	9,90	79,20	0,00	0,00	0,00	0,00	0,00
62	POLPA DE CAJU, CONGELADA 100% NATURAL, 1KG	20089900	0102	5102	PCT	8,0000	9,90	79,20	0,00	0,00	0,00	0,00	0,00
63	POLPA DE GOIABA, CONGELADA 100% NATURAL, 1KG	20089900	0102	5102	PCT	8,0000	9,84	78,72	0,00	0,00	0,00	0,00	0,00

CÁLCULO DO ISSQN	INSCRIÇÃO MUNICIPAL	VALOR TOTAL DOS SERVIÇOS	BASE DE CALCULO DO ISSQN	VALOR DO ISSQN	VALOR DO ISSQN RETIDO
	isento	0,00	0,00	0,00	0,00

DADOS ADICIONAIS	RESERVADO AO FISCO
INFORMAÇÕES COMPLEMENTARES DOCUMENTO EMITIDO POR ME OU EPP OPTANTE PELO SIMPLES NACIONAL. NÃO GERA DIREITO A CRÉDITO FISCAL DE IPI. - VOCÊ PAGOU APROXIMADAMENTE: R\$994,67 DE TRIBUTOS FEDERAIS, R\$1.226,77 DE TRIBUTOS ESTADUAIS, R\$0,00 DE TRIBUTOS MUNICIPAIS.	

FOLHA: 855

PROC.: 69/2023

RUBRICA: NF-e

RECEBEMOS DE THAMIPE LTDA OS PRODUTOS/SERVIÇOS CONSTANTES NA NOTA FISCAL ELETRÔNICA INDICADA AO LADO -
DESTINATÁRIO: MUNICÍPIO DE BOM JESUS DAS SELVAS - CAMARA MUNICIPAL - RUA ICATU, SN - CENTRO - BOM JESUS DAS SELVAS -
MA - EMISSÃO: 31-03-2022 - VALOR TOTAL: R\$ 6.961,48

DATA DE RECEBIMENTO

IDENTIFICAÇÃO E ASSINATURA DO RECEBEDOR

Nº: 10

Série: 1

THAMIPE LTDA

AV BERNADO SAYAO, 1500

NOVA IMPERATRIZ

IMPERATRIZ

MA

65.907-000

DANFE

Documento auxiliar
da Nota Fiscal
Eletrônica

Saída: 1

Entrada: 0

1

FL 4 / 4

Nº: 10

Série: 1



CHAVE DE ACESSO

2122 0311 0689 0800 0153 5500 1000 0000 1015 0121 8159

Consulta de autenticidade no portal nacional da NF-e
www.nfe.fazenda.gov.br ou no site da Sefaz Autorizadora

NATUREZA DA OPERAÇÃO

VENDA

PROTOCOLO DE AUTORIZAÇÃO DE USO

421220008697145 31/03/2022 15:05:46

INSCRIÇÃO ESTADUAL

127369465

INSCRIÇÃO ESTADUAL SUB. TRIBUTÁRIA

CNPJ

11.068.908/0001-53

DADOS DO PRODUTO/SERVIÇO

CÓD. PROD.	DESCRIÇÃO DO PRODUTO/SERVIÇO	NCM/SH	CSOSN	CFOP	UNID	QTD.	VLR.UNIT.	VLR.TOTAL	BC.ICMS	VLR.ICMS	VLR.IPI	ALÍQUOTAS	
												ICMS	IPI
64	POLPA DE MARACUJA, CONGELADA 100% NATURAL, 1KG	20089900	0102	5102	PCT	8,0000	10,25	82,00	0,00	0,00	0,00	0,00	0,00
65	PAO FRANCES, FRECO DE 50KG, EMBAL PRASTICA TRANSPARENTE COM 20 UNID	19059010	0102	5102	PCT	5,0000	8,10	40,50	0,00	0,00	0,00	0,00	0,00
66	PÃO DE FORMA FATIADO FRESCO, PCT EMBALAGEM PLASTICA TRANS COM 500G	19059010	0102	5102	PCT	20,0000	8,91	178,20	0,00	0,00	0,00	0,00	0,00
67	PAO MASSA FINA, FRESCO 50G. EMB PLASTICA TRANSPARENTE COM 20 UND	19059010	0102	5102	PCT	5,0000	7,30	36,50	0,00	0,00	0,00	0,00	0,00
68	PRESUNTO DE PERU, FATIADO, COM 20 UND.	16023100	0102	5102	KG	5,0000	39,15	195,75	0,00	0,00	0,00	0,00	0,00
69	QUEIJO MUSSARELA FATIADO. PRODUTO DE PRIMEIRA QUALIDADE	04061010	0102	5102	KG	5,0000	58,80	294,00	0,00	0,00	0,00	0,00	0,00
70	ROSQUINHA DE COCO, AMANTEIGADA, CAIXA COM 20 PACOTES DE 400G	19053100	0102	5102	CX	3,0000	93,90	281,70	0,00	0,00	0,00	0,00	0,00
71	ROSQUINHA DE LEITE, CAIXA COM 20 PACOTES DE 400G	19053100	0102	5102	CX	3,0000	106,70	320,10	0,00	0,00	0,00	0,00	0,00
72	SUCO DE FRUTA CONCENTRADO SABOR CAJU, COM NO MINIMO 500ML	20098913	0102	5102	UNID	10,0000	4,57	45,70	0,00	0,00	0,00	0,00	0,00
73	SUCO DE FRUTA CONCENTRADA SABOR MARACUJA, COM NO MINIMO 500ML	20098913	0102	5102	UNID	10,0000	4,25	42,50	0,00	0,00	0,00	0,00	0,00
74	SUCO DE UVA, COM NO MINIMO 500ML	20098913	0102	5102	UNID	10,0000	4,95	49,50	0,00	0,00	0,00	0,00	0,00
75	TORRADA LEVEMENTE SALGADA, EMB 160G.	19053100	0102	5102	PCT	8,0000	10,21	81,68	0,00	0,00	0,00	0,00	0,00

CÁLCULO DO ISSQN

INSCRIÇÃO MUNICIPAL	VALOR TOTAL DOS SERVIÇOS	BASE DE CÁLCULO DO ISSQN	VALOR DO ISSQN	VALOR DO ISSQN RETIDO
isento	0,00	0,00	0,00	0,00

DADOS ADICIONAIS

INFORMAÇÕES COMPLEMENTARES	RESERVADO AO FISCO
DOCUMENTO EMITIDO POR ME OU EPP OPTANTE PELO SIMPLES NACIONAL. NÃO GERA DIREITO A CRÉDITO FISCAL DE IPI. - VOCÊ PAGOU APROXIMADAMENTE: R\$994,67 DE TRIBUTOS FEDERAIS, R\$1.226,77 DE TRIBUTOS ESTADUAIS, R\$0,00 DE TRIBUTOS MUNICIPAIS.	

FOLHA: 256
PROC.: 6919023
NÚMERO: NF-e

RECEBEMOS DE THAMIPE LTDA OS PRODUTOS/SERVIÇOS CONSTANTES NA NOTA FISCAL ELETRÔNICA INDICADA AO LADO - DESTINATÁRIO: MUNICIPIO DE BOM JESUS DAS SELVAS - CAMARA MUNICIPAL - RUA ICATU, SN - CENTRO - IMPERATRIZ - MA - EMISSÃO: 09-05-2022 - VALOR TOTAL: R\$ 6.554,96

DATA DE RECEBIMENTO IDENTIFICAÇÃO E ASSINATURA DO RECEBEDOR

Nº: 19
Série: 1

THAMIPE LTDA

AV BERNADO SAYAO, 1500
NOVA IMPERATRIZ
IMPERATRIZ
MA 65.907-000

DANFE

Documento auxiliar da Nota Fiscal Eletrônica

Saída: 1
Entrada: 0

1

FL 1 / 3

Nº: 19

Série: 1



CHAVE DE ACESSO

2122 0511 0689 0800 0153 5500 1000 0000 1917 1600 4296

Consulta de autenticidade no portal nacional da NF-e
www.nfe.fazenda.gov.br ou no site da Sefaz Autorizadora

NATUREZA DA OPERAÇÃO

VENDA

PROTOCOLO DE AUTORIZAÇÃO DE USO

421220012600853 09/05/2022 17:36:10

INSCRIÇÃO ESTADUAL

127369465

INSCRIÇÃO ESTADUAL SUB. TRIBUTÁRIA

CNPJ

11.068.908/0001-53

DESTINATÁRIO/REMETENTE

NOME/RAZÃO SOCIAL

MUNICIPIO DE BOM JESUS DAS SELVAS - CAMARA MUNICIPAL

CNPJ/CPF

01.627.147/0001-79

DATA DA EMISSÃO

09-05-2022

ENDEREÇO

RUA ICATU, SN

BAIRRO/DISTRITO

CENTRO

CEP

65.395-000

DATA DA ENTRADA/SAÍDA

09-05-2022

MUNICIPIO

IMPERATRIZ

FONE/FAX

UF

MA

INDICADOR IE

2-Isento

INSCRIÇÃO ESTADUAL

HORA DA ENTRADA/SAÍDA

17:33:00

CÁLCULO DO IMPOSTO

BASE DE CÁLCULO DE ICMS	VALOR DO ICMS	BASE DE CALC. DE ICMS ST	VALOR DO ICMS ST	VALOR TOTAL DOS PRODUTOS	
0,00	0,00	0,00	0,00	6.554,96	
VALOR DO FRETE	VALOR DO SEGURO	DESCONTO	OUTRAS DESP. ACESSÓRIAS	VALOR DO IPI	VALOR TOTAL DA NOTA
0,00	0,00	0,00	0,00	0,00	6.554,96

TRANSPORTADOR/VOLUMES TRANSPORTADOS

RAZÃO SOCIAL	FRETE POR CONTA	CÓDIGO ANTT	PLACA VEICULO	UF	CNPJ/CPF
	9 - Sem Frete				
ENDEREÇO	MUNICIPIO	UF	INSCRIÇÃO ESTADUAL		
QUANTIDADE	ESPECIE	MARCA	NUMERAÇÃO	PESO BRUTO	PESO LIQUIDO

DADOS DO PRODUTO/SERVIÇO

CÓD. PROD.	DESCRIÇÃO DO PRODUTO/SERVIÇO	NCM/SH	CSOSN	CFOP	UNID	QTD.	VLR.UNIT.	VLR.TOTAL	BC.ICMS	VLR.ICMS	VLR.IPI	ALÍQUOTAS	
												ICMS	IPI
01	AGUA SANITARIA COM CLORO ATIVO, COM AÇÃO ALVEJANTE E DESINFETANTE, EMB 1 LITRO	38089419	0102	5102	unid	20,0000	2,81	56,20	0,00	0,00	0,00	0,00	0,00
02	ALCOOL EM GEL PARA LIMPEZA DOMESTICA, 500G	22072019	0102	5102	unid	10,0000	8,60	86,00	0,00	0,00	0,00	0,00	0,00
	ALCOOL ETILICO HIDRATADO 92,8° INPM. 1 LITRO	22072019	0102	5102	unid	4,0000	13,48	53,92	0,00	0,00	0,00	0,00	0,00
04	ALCOOL - ETILICO HIDRATADO 70° INPM (70%) DESINFETANTE HOSPITALAR PARA SUPERFICIES FIXAS.	22072019	0102	5102	unid	2,0000	9,88	19,76	0,00	0,00	0,00	0,00	0,00
05	ALCOOL GEL - 70% 500ML	22072019	0102	5102	unid	40,0000	11,08	443,20	0,00	0,00	0,00	0,00	0,00
07	BRILHA ALUMINIO, FRASCO DE 500ML	34012010	0102	5102	FR	10,0000	1,65	16,50	0,00	0,00	0,00	0,00	0,00
08	DESINFETANTE DE USO GERAL. EUCALIPTO, GERMICIDA E BACTERICIDA 2L	38089411	0102	5102	UNID	10,0000	7,20	72,00	0,00	0,00	0,00	0,00	0,00
09	DESODORIZADOR DE AMBIENTE, AEROSSOL, JASMIM ANTI-TABACO 360ML	33074900	0102	5102	UNID	6,0000	9,51	57,06	0,00	0,00	0,00	0,00	0,00
10	DETERGENTE LIQUIDO NEUTRO LAVA LOUÇAS. 500ML	34029090	0102	5102	UNID	10,0000	2,06	20,60	0,00	0,00	0,00	0,00	0,00
13	GUARDANAPO DE PAPEL, FOLHA SIMPLES, COR BRANCA (24X22 CM)	48183000	0102	5101	PCT	20,0000	3,83	76,60	0,00	0,00	0,00	0,00	0,00
14	MASCARA CIRURGICA TIPLA DESCARTAVEL	63079010	0102	5102	CX	2,0000	29,55	59,10	0,00	0,00	0,00	0,00	0,00

CÁLCULO DO ISSQN

INSCRIÇÃO MUNICIPAL	VALOR TOTAL DOS SERVIÇOS	BASE DE CÁLCULO DO ISSQN	VALOR DO ISSQN	VALOR DO ISSQN RETIDO
isento	0,00	0,00	0,00	0,00

DADOS ADICIONAIS

INFORMAÇÕES COMPLEMENTARES DOCUMENTO EMITIDO POR ME OU EPP OPTANTE PELO SIMPLES NACIONAL. NÃO GERA DIREITO A CRÉDITO FISCAL DE IPI.	RESERVADO AO FISCO
--	--------------------

FOLHA: 857
 Nº: 19
 Série: 1

RECEBEMOS DE THAMIPE LTDA OS PRODUTOS/SERVIÇOS CONSTANTES NA NOTA FISCAL ELETRÔNICA INDICADA AO LADO - DESTINATÁRIO: MUNICÍPIO DE BOM JESUS DAS SELVAS - CAMARA MUNICIPAL - RUA ICATU, SN - CENTRO - IMPERATRIZ - MA - EMISSÃO: 09-05-2022 - VALOR TOTAL: R\$ 6.554,96

DATA DE RECEBIMENTO IDENTIFICAÇÃO E ASSINATURA DO RECEBEDOR

RAZÃO SOCIAL: NFe

THAMIPE LTDA
 AV BERNADO SAYAO, 1500
 NOVA IMPERATRIZ
 IMPERATRIZ
 MA 65.907-000

DANFE
 Documento auxiliar da Nota Fiscal Eletrônica
 Saída: 1
 Entrada: 0
 FL 2 / 3
 Nº: 19
 Série: 1



CHAVE DE ACESSO
 2122 0511 0689 0800 0153 5500 1000 0000 1917 1600 4296

Consulta de autenticidade no portal nacional da NF-e
 www.nfe.fazenda.gov.br ou no site da Sefaz Autorizadora

NATUREZA DA OPERAÇÃO: VENDA
 INSCRIÇÃO ESTADUAL: 127369465
 INSCRIÇÃO ESTADUAL SUB. TRIBUTÁRIA: 11.068.908/0001-53
 CNPJ: 11.068.908/0001-53
 PROTOCOLO DE AUTORIZAÇÃO DE USO: 421220012600853 09/05/2022 17:36:10

DADOS DO PRODUTO/SERVIÇO

CÓD. PROD.	DESCRIÇÃO DO PRODUTO/SERVIÇO	NCM/SH	CSOSN	CFOP	UNID	QTD.	VLR.UNIT.	VLR.TOTAL	BC.ICMS	VLR.ICMS	VLR.IPI	ALÍQUOTAS	
												ICMS	IPI
15	LÃ DE AÇO	73231000	0102	5102	FR	1,0000	1,78	1,78	0,00	0,00	0,00	0,00	0,00
16	LIMPADOR DE USO GERAL PARA LIMP PESADA LAVAVEIS, 500ML	34029039	0102	5102	UNID	10,0000	4,13	41,30	0,00	0,00	0,00	0,00	0,00
	LIMPA-VIDRO COM ALCOOL, ASPECTO FISICO LIQUIDO, 500 ML	34013000	0102	5102	UNID	15,0000	5,66	84,90	0,00	0,00	0,00	0,00	0,00
18	LUSTRA MOVEIS, AROMA JASMIM, 200ML	34052000	0102	5102	UNID	5,0000	6,70	33,50	0,00	0,00	0,00	0,00	0,00
21	PAPEL HIGIENICA NEUTRO, FOLHA DUPLA, 100% CELULOSE, 12 ROLOS 30M X 10CM	48183000	0102	5102	PCT	10,0000	12,69	126,90	0,00	0,00	0,00	0,00	0,00
22	PAPEL HIGENICO INTERFOLHA, BRANCA, COMPOSTA POR FIBRAS NATURAIS, PCT 02 ROLOS 60 FOLHAS 21,0 X 20,00 CM	48183000	0102	5102	PCT	20,0000	5,16	103,20	0,00	0,00	0,00	0,00	0,00
24	SABÃO EM PÓ, 500G	34013000	0102	5102	UNID	30,0000	4,00	120,00	0,00	0,00	0,00	0,00	0,00
25	SABONETE LIQUIDO PARA LAVAR MÃO, PH NEUTRO, GLICERINADO, 600ML	34013000	0102	5102	UNID	10,0000	10,44	104,40	0,00	0,00	0,00	0,00	0,00
26	SACO ALVEJADO MULTIUSO 100% ALGODÃO, 70X50 CM, BRANCO	39232110	0102	5102	UNID	10,0000	5,83	58,30	0,00	0,00	0,00	0,00	0,00
27	SACO PLASTICO LIXO, 100 LITROS, PRETO, LARGURA 75, ALTURA 105 - 25X1 UNIDADES	39232110	0102	5102	UNID	30,0000	3,67	110,10	0,00	0,00	0,00	0,00	0,00
28	SACO PLASTICO LIXO, 15 LITROS, PRETO, LARGURA 25 ALTURA 50 25X1	39232110	0102	5102	UNID	30,0000	2,73	81,90	0,00	0,00	0,00	0,00	0,00
29	SACO PLASTICO, 30 LITROS, PRETO, LARGURA 59, ALTURA 62. 25X1 UNIDADES	39232110	0102	5102	UNID	10,0000	3,24	32,40	0,00	0,00	0,00	0,00	0,00
32	VENENO PARA INSETOS - MULTI INSETICIDA AEROSOL 300ML	38089119	0102	5102	UNID	8,0000	9,16	73,28	0,00	0,00	0,00	0,00	0,00
36	COPO DESCARTAVEL, BRANCO, CAPACIDADE 200 ML, ABNT 25X1 PCT	39241000	0102	5102	PCT	80,0000	5,35	428,00	0,00	0,00	0,00	0,00	0,00
37	COPO DESCARTAVEL, BRANCO, 50ML, ABNT 50X1 PCT	39241000	0102	5102	PCT	90,0000	4,10	369,00	0,00	0,00	0,00	0,00	0,00
40	PRATO DESCARTAVEL BRANCO P REFEIÇÃO COM 500 UND	39241000	0102	5102	CX	8,0000	49,44	395,52	0,00	0,00	0,00	0,00	0,00
41	AÇUCAR, 2KG, BRANCO, CRISTAIS BEM DEFINIDO	17019900	0102	5102	UNID	12,0000	10,57	126,84	0,00	0,00	0,00	0,00	0,00
	ACHOCOLATADO EM PÓ, SOLUVEL, INSTANTANEO, NATURAL, 400G	18061000	0102	5102	UNID	12,0000	5,66	67,92	0,00	0,00	0,00	0,00	0,00
44	ÁGUA MINERAL - GALÃO PLASTICO, 20 LITROS	22011000	0102	5102	GL	15,0000	14,72	220,80	0,00	0,00	0,00	0,00	0,00
46	BISCOITO DOCE - TIPO MAISENA, COM 400G	19053100	0102	5102	UNID	12,0000	5,82	69,84	0,00	0,00	0,00	0,00	0,00
48	CAFÉ TORRADO E MOIDO, 500G	09012100	0102	5102	UNID	5,0000	13,05	65,25	0,00	0,00	0,00	0,00	0,00
49	CHÁ EM PACOTE: SABOR CAMOMILA	21012010	0102	5102	UNID	12,0000	2,10	25,20	0,00	0,00	0,00	0,00	0,00
50	CHÁ EM PACOTE: SABOR CIDREIRA	21012010	0102	5102	UNID	12,0000	1,86	22,32	0,00	0,00	0,00	0,00	0,00
51	CHÁ EM PACOTE: SABOR ERVA DOCE	21012010	0102	5102	UNID	12,0000	2,36	28,32	0,00	0,00	0,00	0,00	0,00
52	CHÁ EM PACOTE: SABOR HORTELÃ	21012010	0102	5102	UNID	12,0000	2,10	25,20	0,00	0,00	0,00	0,00	0,00
53	CHÁ EM PACOTE: SABOR MAÇA	21012010	0102	5102	UNID	12,0000	3,86	46,32	0,00	0,00	0,00	0,00	0,00
54	FARINHA DE ARROZ FLOCADA 500G	11022000	0102	5102	UNID	6,0000	2,28	13,68	0,00	0,00	0,00	0,00	0,00

CÁLCULO DO ISSQN

INSCRIÇÃO MUNICIPAL	VALOR TOTAL DOS SERVIÇOS	BASE DE CALCULO DO ISSQN	VALOR DO ISSQN	VALOR DO ISSQN RETIDO
isento	0,00	0,00	0,00	0,00

DADOS ADICIONAIS

INFORMAÇÕES COMPLEMENTARES DOCUMENTO EMITIDO POR ME OU EPP OPTANTE PELO SIMPLES NACIONAL. NÃO GERA DIREITO A CRÉDITO FISCAL DE IPI.	RESERVADO AO FISCO
--	--------------------

FOLHA: 350
 PROC.: 69/2023
 RUBRICA: NF-e
 Nº: 19
 Série: 1

RECEBEMOS DE THAMIPE LTDA OS PRODUTOS/SERVIÇOS CONSTANTES NA NOTA FISCAL ELETRÔNICA INDICADA AO LADO - DESTINATÁRIO: MUNICIPIO DE BOM JESUS DAS SELVAS - CAMARA MUNICIPAL - RUA ICATU, SN - CENTRO - IMPERATRIZ - MA - EMISSÃO: 09-05-2022 - VALOR TOTAL: R\$ 6.554,96

DATA DE RECEBIMENTO IDENTIFICAÇÃO E ASSINATURA DO RECEBEDOR

THAMIPE LTDA
 AV BERNADO SAYAO, 1500
 NOVA IMPERATRIZ
 IMPERATRIZ
 MA 65.907-000

DANFE
 Documento auxiliar da Nota Fiscal Eletrônica
 Saída: 1
 Entrada: 0 1
 FL 3 / 3
 Nº: 19
 Série: 1



CHAVE DE ACESSO
 2122 0511 0689 0800 0153 5500 1000 0000 1917 1600 4296

Consulta de autenticidade no portal nacional da NF-e
 www.nfe.fazenda.gov.br ou no site da Sefaz Autorizadora

NATUREZA DA OPERAÇÃO: VENDA
 INSCRIÇÃO ESTADUAL: 127369465
 INSCRIÇÃO ESTADUAL SUB. TRIBUTÁRIA: 11.068.908/0001-53
 PROTOCOLO DE AUTORIZAÇÃO DE USO: 421220012600853 09/05/2022 17:36:10
 CNPJ: 11.068.908/0001-53

DADOS DO PRODUTO/SERVIÇO

CÓD. PROD.	DESCRIÇÃO DO PRODUTO/SERVIÇO	NCM/SH	CSOSN	CFOP	UNID	QTD.	VLR.UNIT.	VLR.TOTAL	BC.ICMS	VLR.ICMS	VLR.IPI	ALÍQUOTAS	
												ICMS	IPI
55	FARINHA DE MILHO FLOCADA COM 500G	11022000	0102	5102	UNID	6,0000	2,15	12,90	0,00	0,00	0,00	0,00	0,00
56	LEITE EM PÓ INSTANTÂNEO, LATA 380G	04022110	0102	5102	LT	10,0000	22,30	223,00	0,00	0,00	0,00	0,00	0,00
	LEITE LIQUIDO, INTEGRAL, PASTEURIZADO. TIPO LONGA VIDA. EMBA INDIVIDUAL CONTANDO 1(UM) LITRO, CAIXA COM 12 UNIDADES.	04022110	0102	5102	PCT	3,0000	173,20	519,60	0,00	0,00	0,00	0,00	0,00
58	MARGARINA VEGETAL COM SAL, EMBALADA EM POTE 500G	15171000	0102	5102	PT	10,0000	7,26	72,60	0,00	0,00	0,00	0,00	0,00
59	POLPA DE ABACAXI, CONGELADA 100% NATURAL EMB INTEGRA E TRANSPARENTE 1KG.	20089900	0102	5102	PCT	5,0000	9,90	49,50	0,00	0,00	0,00	0,00	0,00
60	POLPA DE AÇAÍ, CONGELADA 100% NATURAL, EMB INTEGRA E TRANSPARENTE DE 1KG	20089900	0102	5102	PCT	5,0000	11,20	56,00	0,00	0,00	0,00	0,00	0,00
61	POLPA DE ACEROLA, CONGELADA 100% NATURAL, 1KG	20089900	0102	5102	PCT	5,0000	9,90	49,50	0,00	0,00	0,00	0,00	0,00
62	POLPA DE CAJU, CONGELADA 100% NATURAL, 1KG	20089900	0102	5102	PCT	10,0000	9,90	99,00	0,00	0,00	0,00	0,00	0,00
63	POLPA DE GOIABA, CONGELADA 100% NATURAL, 1KG	20089900	0102	5102	PCT	8,0000	9,84	78,72	0,00	0,00	0,00	0,00	0,00
64	POLPA DE MARACUJA, CONGELADA 100% NATURAL, 1KG	20089900	0102	5102	PCT	5,0000	10,25	51,25	0,00	0,00	0,00	0,00	0,00
65	PÃO FRANCES, FRECO DE 50KG, EMBAL PRÁSTICA TRANSPARENTE COM 20 UNID	19059010	0102	5102	PCT	5,0000	8,10	40,50	0,00	0,00	0,00	0,00	0,00
66	PÃO DE FORMA FATIADO FRESCO, PCT EMBALAGEM PLÁSTICA TRANS COM 500G	19059010	0102	5102	PCT	20,0000	8,91	178,20	0,00	0,00	0,00	0,00	0,00
67	PÃO MASSA FINA, FRESCO 50G. EMB PLÁSTICA TRANSPARENTE COM 20 UND	19059010	0102	5102	PCT	5,0000	7,30	36,50	0,00	0,00	0,00	0,00	0,00
68	PRESUNTO DE PERU, FATIADO, COM 20 UND,	16023100	0102	5102	KG	5,0000	39,15	195,75	0,00	0,00	0,00	0,00	0,00
69	QUEIJO MUSSARELA FATIADO, PRODUTO DE PRIMEIRA QUALIDADE	04061010	0102	5102	KG	5,0000	58,80	294,00	0,00	0,00	0,00	0,00	0,00
70	ROSQUINHA DE COCO, AMANTEIGADA, CAIXA COM 20 PACOTES DE 400G	19053100	0102	5102	CX	3,0000	93,90	281,70	0,00	0,00	0,00	0,00	0,00
	ROSQUINHA DE LEITE, CAIXA COM 20 PACOTES DE 400G	19053100	0102	5102	CX	3,0000	106,70	320,10	0,00	0,00	0,00	0,00	0,00
72	SUCO DE FRUTA CONCENTRADO SABOR CAJU, COM NO MÍNIMO 500ML	20098913	0102	5102	UNID	5,0000	4,57	22,85	0,00	0,00	0,00	0,00	0,00
73	SUCO DE FRUTA CONCENTRADA SABOR MARACUJA, COM NO MÍNIMO 500ML	20098913	0102	5102	UNID	5,0000	4,25	21,25	0,00	0,00	0,00	0,00	0,00
74	SUCO DE UVA, COM NO MÍNIMO 500ML	20098913	0102	5102	UNID	5,0000	4,95	24,75	0,00	0,00	0,00	0,00	0,00
75	TORRADA LEVEMENTE SALGADA, EMB 160G.	19053100	0102	5102	PCT	8,0000	10,21	81,68	0,00	0,00	0,00	0,00	0,00
11	ESPONJA PARA LIMPEZA COM FIBRA SINTÉTICA 11X7, 4X2, 3 CM, DUPLA FACE	68053090	0102	5102	UNID	10,0000	0,85	8,50	0,00	0,00	0,00	0,00	0,00

CÁLCULO DO ISSQN

INSCRIÇÃO MUNICIPAL	VALOR TOTAL DOS SERVIÇOS	BASE DE CÁLCULO DO ISSQN	VALOR DO ISSQN	VALOR DO ISSQN RETIDO
isento	0,00	0,00	0,00	0,00

DADOS ADICIONAIS

INFORMAÇÕES COMPLEMENTARES DOCUMENTO EMITIDO POR ME OU EPP OPTANTE PELO SIMPLES NACIONAL. NÃO GERA DIREITO A CRÉDITO FISCAL DE IPI.	RESERVADO AO FISCO
--	--------------------

FOLHA: 859
 PROC.: 69/2023
 RUBRICA: [assinatura]

RECEBEMOS DE THAMIPE LTDA OS PRODUTOS/SERVIÇOS CONSTANTES DA NOTA FISCAL INDICADA AO LADO		Nº 000.000.034
DATA DE RECEBIMENTO	IDENTIFICAÇÃO E ASSINATURA DO RECEBEDOR	SÉRIE: 1

THAMIPE LTDA AV BERNADO SAYAO, 1500 - - NOVA IMPERATRIZ, Imperatriz, MA - CEP: 65907000	DANFE Documento Auxiliar da Nota Fiscal Eletrônica 0 - Entrada 1 - Saída 1 Nº 000.000.034 SÉRIE: 1 Página 1 de 4	CONTROLE DO FISCO  CHAVE DE ACESSO 2122 0611 0689 0800 0153 5500 1000 0000 3415 0121 8151 Consulta de autenticidade no portal nacional da NF-e www.nfe.fazenda.gov.br/portal ou no site da Sefaz Autorizadora
	NATUREZA DA OPERAÇÃO VENDA INSCRIÇÃO ESTADUAL 127369465	

DESTINATÁRIO/REMETENTE			
NOME/RAZÃO SOCIAL MUNICÍPIO DE BOM JESUS DAS SELVAS - CAMARA MUNICIPAL		CNPJ/CPF 01.627.147/0001-79	DATA DA EMISSÃO 03/06/2022
ENDEREÇO RUA ICATU, SN -	BAIRRO/DISTRITO CENTRO	CEP 65395-000	DATA DE ENTRADA/SAÍDA 03/06/2022
MUNICÍPIO Bom Jesus das Selvas	FONE/FAX	UF MA	INSCRIÇÃO ESTADUAL HORA DE ENTRADA/SAÍDA 11:15

FATURA

CÁLCULO DO IMPOSTO					
BASE DE CÁLCULO DO ICMS	VALOR DO ICMS	BASE DE CÁLCULO DO ICMS ST	VALOR DO ICMS ST	VALOR TOTAL DOS PRODUTOS	
0,00	0,00	0,00	0,00	7.976,11	
VALOR DO FRETE	VALOR DO SEGURO	DESCONTO	OUTRAS DESPESAS ACESSÓRIAS	VALOR DO IPI	VALOR TOTAL DA NOTA
0,00	0,00	0,00	0,00	0,00	7.976,11

TRANSPORTADOR/VOLUMES TRANSPORTADOS					
RAZÃO SOCIAL	FRETE POR CONTA 9 - Sem Frete	CÓDIGO ANTT	PLACA DO VEÍCULO	UF	CNPJ/CPF
ENDEREÇO	MUNICÍPIO		UF	INSCRIÇÃO ESTADUAL	
QUANTIDADE	ESPÉCIE	MARCA	NUMERAÇÃO	PESO BRUTO	PESO LÍQUIDO

DADOS DO PRODUTO/SERVIÇO													
CÓDIGO	DESCRIÇÃO DO PRODUTO/SERVIÇO	NCM/SH	CST	CFOP	UNID	QTD.	VL.R. UNIT.	VL.R. TOTAL	BC ICMS	VL.R. ICMS	VL.R. IPI	ALIQ. ICMS	ALIQ. IPI
01	AGUA SANITARIA COM CLORO ATIVO, COM AÇÃO ALVEJANTE E DESINFETANTE, EMB 1 LITRO Total aproximado de tributos federais, estaduais e municipais: 14,66	38089419	0102	5102	UNID	25,0000	2,8100	70,25					
02	ALCOOL EM GEL PARA LIMPEZA DOMESTICA, 500G Total aproximado de tributos federais, estaduais e municipais: 33,85	22072019	0102	5102	UNID	12,0000	8,6000	103,20					
03	ALCOOL ETILICO HIDRATADO 92,8º INPM 1 LITRO Total aproximado de tributos federais, estaduais e municipais: 26,54	22072019	0102	5102	UNID	6,0000	13,4800	80,88					
04	ALCOOL - ETILICO HIDRATADO 70º INPM (70%) DESINFETANTE HOSPITALAR PARA SUPERFICIES FIXAS. Total aproximado de tributos federais, estaduais e municipais: 19,44	22072019	0102	5102	UNID	3,0000	9,8800	29,64					
05	ALCOOL GEL - 70% 500ML Total aproximado de tributos federais, estaduais e municipais: 136,32	22072019	0102	5102	UNID	60,0000	11,0800	664,80					
07	BRILHA ALUMINIO, FRASCO DE 500ML Total aproximado de tributos federais, estaduais e municipais: 4,66	34013000	0102	5102	FR	10,0000	1,6500	16,50					
08	DESINFETANTE DE USO GERAL, EUCALIPTO, GERMICIDA E BACTERICIDA 2L Total aproximado de tributos federais, estaduais e municipais: 25,05	38089411	0102	5102	UNID	20,0000	7,2000	144,00					

CÁLCULO DO ISSQN			
INSCRIÇÃO MUNICIPAL	VALOR TOTAL DOS SERVIÇOS	BASE DE CÁLCULO DO ISSQN	VALOR DO ISSQN
isento			

DADOS ADICIONAIS	
INFORMAÇÕES COMPLEMENTARES DOCUMENTO EMITIDO POR ME OU EPP OPTANTE PELO SIMPLES NACION AL.NÃO GERA DIREITO A CRÉDITO FISCAL DE IPI. Total aproximado de tributos federais, estaduais e municipais: 1.852,86	RESERVADO AO FISCO

THAMIPE LTDA AV BERNADO SAYAO, 1500 - - NOVA IMPERATRIZ, Imperatriz, MA - CEP: 65907000	DANFE Documento Auxiliar da Nota Fiscal Eletrônica 0 - Entrada 1 - Saída 1 N° 000.000.034 SÉRIE: 1 Página 2 de 4	CONTROLE DO FISCO  CHAVE DE ACESSO 2122 0611 0689 0800 0153 5500 1000 0000 3415 0121 8151 Consulta de autenticidade no portal nacional da NF-e www.nfe.fazenda.gov.br/portal ou no site da Sefaz Autorizadora
--	--	--

NATUREZA DA OPERAÇÃO VENDA	PROTOCOLO DE AUTORIZAÇÃO DE USO 42122001544414 - 03/06/2022 16:52
--------------------------------------	---

INSCRIÇÃO ESTADUAL 127369465	INSCRIÇÃO ESTADUAL DO SUBST. TRIB	CNPJ / CPF 11.068.908/0001-53
--	-----------------------------------	---

CÓDIGO	DESCRIÇÃO DO PRODUTO/SERVIÇO	NCM/SH	CST	CFOP	UNID	QTD.	VLR. UNIT.	VLR. TOTAL	BC ICMS	VLR. ICMS	VLR. IPI	ALIQ. ICMS	ALIQ. IPI
10	DETERGENTE LIQUIDO NEUTRO LAVA LOUÇAS 500ML Total aproximado de tributos federais, estaduais e municipais: 10,16	34029090	0102	5102	UNID	20,0000	2,0600	41,20					
11	ESPONJA PARA LIMPEZA COM FIBRA SINTETICA 11X7, 4X2, 3 CM, DUPLA FACE Total aproximado de tributos federais, estaduais e municipais: 2,59	68053090	0102	5102	UNID	20,0000	0,8500	17,00					
13	GUARDANAPO DE PAPEL, FOLHA SIMPLES, COR BRANCA (24X22 CM) Total aproximado de tributos federais, estaduais e municipais: 25,12	48183000	0102	5102	PCT	40,0000	3,8300	153,20					
14	MASCARA CIRURGICA TIPLA DESCARTAVEL Total aproximado de tributos federais, estaduais e municipais: 55,76	63079010	0102	5102	CX	20,0000	29,5500	591,00					
17	LIMPA-VIDRO COM ALCOOL, ASPECTO FISICO LIQUIDO, 500 ML Total aproximado de tributos federais, estaduais e municipais: 27,93	34054000	0102	5102	UNID	25,0000	5,6600	141,50					
21	PAPEL HIGIENICO NEUTRO, FOLHA DUPLA, 100% CELULOSE, 12 ROLOS 30M X 10CM Total aproximado de tributos federais, estaduais e municipais: 39,91	48181000	0102	5102	PCT	10,0000	12,6900	126,90					
22	PAPEL HIGENICO INTERFOLHA, BRANCA, COMPOSTA POR FIBRAS NATURAIS, PCT 02 ROLOS 60 FOLHAS 21,0 X 20,00 CM Total aproximado de tributos federais, estaduais e municipais: 16,92	48183000	0102	5102	PCT	20,0000	5,1600	103,20					
24	SABÃO EM PÓ, 500G Total aproximado de tributos federais, estaduais e municipais: 22,58	34013000	0102	5102	UNID	40,0000	4,0000	160,00					
25	SABONETE LIQUIDO PARA LAVAR MÃO, PH NEUTRO, GLICERINADO, 600ML Total aproximado de tributos federais, estaduais e municipais: 29,47	34013000	0102	5102	UNID	15,0000	10,4400	156,60					
26	SACO ALVEJADO MULTIUSO 100% ALGODÃO, 70X50 CM, BRANCO Total aproximado de tributos federais, estaduais e municipais: 20,48	39232110	0102	5102	UNID	25,0000	5,8300	145,75					
27	SACO PLASTICO LIXO, 100 LITROS, PRETO, LARGURA 75, ALTURA 105 - 25X1 UNIDADES Total aproximado de tributos federais, estaduais e municipais: 25,78	39232110	0102	5102	UNID	40,0000	3,6700	146,80					
28	SACO PLASTICO LIXO, 15 LITROS, PRETO, LARGURA 25 ALTURA 50 25X1 Total aproximado de tributos federais, estaduais e municipais: 19,18	39232110	0102	5102	UNID	40,0000	2,7300	109,20					
29	SACO PLASTICO, 30 LITROS, PRETO, LARGURA 59, ALTURA 62 25X1 UNIDADES Total aproximado de tributos federais, estaduais e municipais: 11,38	39232110	0102	5102	UNID	5,0000	3,2400	16,20					
32	VENENO PARA INSETOS - MULTI INSETICIDA AEROSOL 300ML Total aproximado de tributos federais, estaduais e municipais: 18,38	38089119	0102	5102	UNID	8,0000	9,1600	73,28					
36	COPO DESCARTAVEL, BRANCO, CAPACIDADE 200 ML, ABNT 25X1 PCT Total aproximado de tributos federais, estaduais e municipais: 145,61	39241000	0102	5102	PCT	120,0000	5,3500	642,00					
37	COPO DESCARTAVEL, BRANCO, 50ML, ABNT 50X1 PCT Total aproximado de tributos federais, estaduais e municipais: 125,53	39241000	0102	5102	PCT	80,0000	4,1000	328,00					

FOLHA: 861
 PROC.: 6912023
 RUBRICA:

<p>THAMIPE LTDA</p> <p>AV BERNADO SAYAO, 1500 - - NOVA IMPERATRIZ, Imperatriz, MA - CEP: 65907000</p>	<p>DANFE Documento Auxiliar da Nota Fiscal Eletrônica</p> <p>0 - Entrada 1 - Saída</p> <p style="border: 1px solid black; display: inline-block; padding: 2px;">1</p>	<p>CONTROLE DO FISCO</p>  <p>CHAVE DE ACESSO 2122 0611 0689 0800 0153 5500 1000 0000 3415 0121 8151</p> <p>Consulta de autenticidade no portal nacional da NF-e www.nfe.fazenda.gov.br/portal ou no site da Sefaz Autorizadora</p> <p>PROTOCOLO DE AUTORIZAÇÃO DE USO 42122001544414 - 03/06/2022 16:52</p>
<p>NATUREZA DA OPERAÇÃO VENDA</p>		
<p>INSCRIÇÃO ESTADUAL 127369465</p>	<p>INSCRIÇÃO ESTADUAL DO SUBST. TRIB</p>	<p>CNPJ / CPF 11.068.908/0001-53</p>

DADOS DO PRODUTO/SERVIÇO

CÓDIGO	DESCRIÇÃO DO PRODUTO/SERVIÇO	NCM/SH	CST	CFOP	UNID	QTD.	VLR. UNIT.	VLR. TOTAL	BC ICMS	VLR. ICMS	VLR. IPI	ALIQ. ICMS	ALIQ. IPI
40	PRATO DESCARTAVEL BRANCO P REFEIÇÃO COM 500 UND Total aproximado de tributos federais, estaduais e municipais: 67,28	39241000	0102	5102	CX	8,0000	49,4400	395,52					
41	AÇUCAR, 2KG, BRANCO, CRISTAIS BEM DEFINIDO Total aproximado de tributos federais, estaduais e municipais: 32,28	17019900	0102	5102	UNID	4,0000	10,5700	42,28					
43	ADOÇANTE LIQUIDO - SACARINA 100ML Total aproximado de tributos federais, estaduais e municipais: 1,41	29389090	0102	5102	UNID	1,0000	4,8600	4,86					
44	AGUA MINERAL - GALÃO PLASTICO, 20 LITROS Total aproximado de tributos federais, estaduais e municipais: 70,37	22011000	0102	5102	GL	17,0000	14,7200	250,24					
46	BISCOITO DOCE - TIPO MAISENA, COM 400G Total aproximado de tributos federais, estaduais e municipais: 21,96	19053100	0102	5102	UNID	12,0000	5,8200	69,84					
48	CAFÉ TORRADO E MOIDO, 500G Total aproximado de tributos federais, estaduais e municipais: 41,04	09012100	0102	5102	UNID	8,0000	13,0500	104,40					
49	CHÁ EM PACOTE: SABOR CAMOMILA Total aproximado de tributos federais, estaduais e municipais: 7,93	21012010	0102	5102	UNID	15,0000	2,1000	31,50					
50	CHÁ EM PACOTE: SABOR CIDREIRA Total aproximado de tributos federais, estaduais e municipais: 7,02	21012010	0102	5102	UNID	15,0000	1,8600	27,90					
51	CHÁ EM PACOTE: SABOR ERVA DOCE Total aproximado de tributos federais, estaduais e municipais: 8,91	21012010	0102	5102	UNID	15,0000	2,3600	35,40					
52	CHA EM PACOTE: SABOR HORTELÃ Total aproximado de tributos federais, estaduais e municipais: 7,93	21012010	0102	5102	UNID	15,0000	2,1000	31,50					
53	CHA EM PACOTE: SABOR MAÇA Total aproximado de tributos federais, estaduais e municipais: 14,57	21012010	0102	5102	UNID	15,0000	3,8600	57,90					
54	FARINHA DE ARROZ FLOCADA 500G Total aproximado de tributos federais, estaduais e municipais: 6,00	11062000	0102	5102	UNID	6,0000	2,2800	13,68					
55	FARINHA DE MILHO FLOCADA COM 500G Total aproximado de tributos federais, estaduais e municipais: 3,29	11022000	0102	5102	UNID	6,0000	2,1500	12,90					
56	LEITE EM PÓ INSTANTÂNEO, LATA 380G Total aproximado de tributos federais, estaduais e municipais: 56,75	04022110	0102	5102	LT	12,0000	22,3000	267,60					
57	LEITE LIQUIDO, INTEGRAL, PASTEURIZADO, TIPO LONGA VIDA, EMBA INDIVIDUAL CONTANDO 1(UM) LITRO, CAIXA COM 12 UNIDADES. Total aproximado de tributos federais, estaduais e municipais: 132,24	04022110	0102	5102	PCT	3,0000	173,2000	519,60					
58	MARGARINA VEGETAL COM SAL, EMBALADA EM POTE 500G Total aproximado de tributos federais, estaduais e municipais: 18,47	15171000	0102	5102	PT	10,0000	7,2600	72,60					
59	POLPA DE ABACAXI, CONGELADA 100% NATURAL EMB INTEGRA E TRANSPARENTE 1KG Total aproximado de tributos federais, estaduais e municipais: 24,91	20089900	0102	5102	PCT	10,0000	9,9000	99,00					
60	POLPA DE AÇAI, CONGELADA 100% NATURAL, EMB INTEGRA E TRANSPARENTE DE 1KG Total aproximado de tributos federais, estaduais e municipais: 28,18	20089900	0102	5102	PCT	10,0000	11,2000	112,00					

FOLHA: 362
 DATA: 09/06/23
 FABRICA:

THAMIPE LTDA AV BERNADO SAYAO, 1500 - - NOVA IMPERATRIZ, Imperatriz, MA - CEP: 65907000	DANFE Documento Auxiliar da Nota Fiscal Eletrônica 0 - Entrada 1 - Saída 1 N° 000.000.034 SÉRIE: 1 Página 4 de 4	CONTROLE DO FISCO  CHAVE DE ACESSO 2122 0611 0689 0800 0153 5500 1000 0000 3415 0121 8151 Consulta de autenticidade no portal nacional da NF-e www.nfe.fazenda.gov.br/portal ou no site da Sefaz Autorizadora
--	--	--

NATUREZA DA OPERAÇÃO VENDA	PROTOCOLO DE AUTORIZAÇÃO DE USO 42122001544414 - 03/06/2022 16:52
--------------------------------------	---

INSCRIÇÃO ESTADUAL 127369465	INSCRIÇÃO ESTADUAL DO SUBST. TRIB	CNPJ / CPF 11.068.908/0001-53
--	-----------------------------------	---

DADOS DO PRODUTO/SERVIÇO													
CODIGO	DESCRIÇÃO DO PRODUTO/SERVIÇO	NCM/SH	CST	CFOP	UNID	QTD.	VL.R. UNIT.	VL.R. TOTAL	BC ICMS	VL.R. ICMS	VL.R. IPI	ALIQ. ICMS	ALIQ. IPI
61	POLPA DE ACEROLA, CONGELADA 100% NATURAL, 1KG Total aproximado de tributos federais, estaduais e municipais: 24,91	20089900	0102	5102	PCT	10,0000	9,9000	99,00					
62	POLPA DE CAJU, CONGELADA 100% NATURAL, 1KG Total aproximado de tributos federais, estaduais e municipais: 24,91	20089900	0102	5102	PCT	10,0000	9,9000	99,00					
63	POLPA DE GOLABA, CONGELADA 100% NATURAL, 1KG Total aproximado de tributos federais, estaduais e municipais: 24,76	20089900	0102	5102	PCT	10,0000	9,8400	98,40					
64	POLPA DE MARACUJA, CONGELADA 100% NATURAL, 1KG Total aproximado de tributos federais, estaduais e municipais: 25,79	20089900	0102	5102	PCT	10,0000	10,2500	102,50					
65	PÃO FRANCES, FRECO DE 50KG, EMBAL PRASTICA TRANSPARENTE COM 20 UNID Total aproximado de tributos federais, estaduais e municipais: 12,74	19059010	0102	5102	PCT	12,0000	8,1000	97,20					
66	PÃO DE FORMA FATIADO FRESCO, PCT EMBALAGEM PLASTICA TRANS COM 500G Total aproximado de tributos federais, estaduais e municipais: 56,65	19059010	0102	5102	PCT	40,0000	8,9100	356,40					
67	PÃO MASSA FINA, FRESCO 50G, EMB PLASTICA TRANSPARENTE COM 20 UND Total aproximado de tributos federais, estaduais e municipais: 11,48	19059010	0102	5102	PCT	5,0000	7,3000	36,50					
68	PRESUNTO DE PERU, FATIADO, COM 20 UND, Total aproximado de tributos federais, estaduais e municipais: 61,57	16023100	0102	5102	KG	5,0000	39,1500	195,75					
69	QUEIJO MUSSARELA FATIADO, PRODUTO DE PRIMEIRA QUALIDADE Total aproximado de tributos federais, estaduais e municipais: 92,46	04061010	0102	5102	KG	5,0000	58,8000	294,00					
70	ROSQUINHA DE COCO, AMANTEIGADA, CAIXA COM 20 PACOTES DE 400G Total aproximado de tributos federais, estaduais e municipais: 88,60	19053100	0102	5102	CX	3,0000	93,9000	281,70					
72	SUCO DE FRUTA CONCENTRADO SABOR CAJU, COM NO MINIMO 500ML Total aproximado de tributos federais, estaduais e municipais: 14,38	20098913	0102	5102	UNID	12,0000	4,5700	54,84					
73	SUCO DE FRUTA CONCENTRADA SABOR MARACUJA, COM NO MINIMO 500ML Total aproximado de tributos federais, estaduais e municipais: 13,37	20098913	0102	5102	UNID	12,0000	4,2500	51,00					

RECEBEMOS DE THAMPE LTDA OS PRODUTOS/SERVIÇOS CONSTANTES DA NOTA FISCAL INDICADA AO LADO		RUBRICA:
DATA DE RECEBIMENTO	IDENTIFICAÇÃO E ASSINATURA DO RECEBEDOR	Nº 000.000.055
		SÉRIE: 1

THAMPE LTDA AV BERNADO SAYAO, 1500 - - NOVA IMPERATRIZ, Imperatriz, MA - CEP: 65907000	DANFE Documento Auxiliar da Nota Fiscal Eletrônica 0 - Entrada 1 - Saída 1 Nº 000.000.055 SÉRIE: 1 Página 1 de 5	CONTROLE DO FISCO  CHAVE DE ACESSO 2122 0711 0689 0800 0153 5500 1000 0000 5515 0121 8155 Consulta de autenticidade no portal nacional da NF-e www.nfe.fazenda.gov.br/portal ou no site da Sefaz Autorizadora
	NATUREZA DA OPERAÇÃO VENDA INSCRIÇÃO ESTADUAL 127369465	
INSCRIÇÃO ESTADUAL DO SUBST. TRIB. CNPJ / CPF 11.068.908/0001-53		

DESTINATÁRIO/REMETENTE			
NOME/RAZÃO SOCIAL		CNPJ/CPF	DATA DA EMISSÃO
MUNICÍPIO DE BOM JESUS DAS SELVAS - CAMARA MUNICIPAL		01.627.147/0001-79	08/07/2022
ENDEREÇO	BAIRRO/DISTRITO	CEP	DATA DE ENTRADA/SAÍDA
RUA ICATU, SN -	CENTRO	65395-000	08/07/2022
MUNICÍPIO	FONE/FAX	UF	INSCRIÇÃO ESTADUAL
Bom Jesus das Selvas		MA	
			HORA DE ENTRADA/SAÍDA
			11:15

FATURA

CÁLCULO DO IMPOSTO					
BASE DE CÁLCULO DO ICMS	VALOR DO ICMS	BASE DE CÁLCULO DO ICMS ST	VALOR DO ICMS ST	VALOR TOTAL DOS PRODUTOS	
0,00	0,00	0,00	0,00	8.366,30	
VALOR DO FRETE	VALOR DO SEGURO	DESCONTO	OUTRAS DESPESAS ACESSÓRIAS	VALOR DO IPI	VALOR TOTAL DA NOTA
0,00	0,00	0,00	0,00	0,00	8.366,30

TRANSPORTADOR/VOLUMES TRANSPORTADOS					
RAZÃO SOCIAL	FRETE POR CONTA	CÓDIGO ANTT	PLACA DO VEÍCULO	UF	CNPJ/CPF
	9 - Sem Frete				
ENDEREÇO	MUNICÍPIO			UF	INSCRIÇÃO ESTADUAL
QUANTIDADE	ESPÉCIE	MARCA	NUMERAÇÃO	PESO BRUTO	PESO LÍQUIDO

DADOS DO PRODUTO/SERVIÇO													
CÓDIGO	DESCRIÇÃO DO PRODUTO/SERVIÇO	NCM/SH	CST	CFOP	UNID.	QTD.	VLR. UNIT.	VLR. TOTAL	BC ICMS	VLR. ICMS	VLR. IPI	ALÍQ. ICMS	ALÍQ. IPI
01	AGUA SANITARIA COM CLORO ATIVO, COM AÇÃO ALVEJANTE E DESINFETANTE, EMB 1 LITRO Total aproximado de tributos federais, estaduais e municipais: 14,66	38089419	0102	5102	UNID	24,0000	2,8100	67,44					
02	ALCOOL EM GEL PARA LIMPEZA DOMESTICA, 500G Total aproximado de tributos federais, estaduais e municipais: 33,85	22072019	0102	5102	UNID	10,0000	8,6000	86,00					
03	ALCOOL ETILICO HIDRATADO 92,8° INPM. 1 LITRO Total aproximado de tributos federais, estaduais e municipais: 26,54	22072019	0102	5102	UNID	4,0000	13,4800	53,92					
04	ALCOOL - ETILICO HIDRATADO 70° INPM (70%) DESINFETANTE HOSPITALAR PARA SUPERFICIES FIXAS. Total aproximado de tributos federais, estaduais e municipais: 19,44	22072019	0102	5102	UNID	7,0000	9,8800	69,16					
05	ALCOOL GEL - 70% 500ML Total aproximado de tributos federais, estaduais e municipais: 136,32	22072019	0102	5102	UNID	50,0000	11,0800	554,00					
08	DESINFETANTE DE USO GERAL, EUCALIPTO, GERMICIDA E BACTERICIDA 2L Total aproximado de tributos federais, estaduais e municipais: 25,05	38089411	0102	5102	UNID	25,0000	7,2000	180,00					
10	DETERGENTE LIQUIDO NEUTRO LAVA LOUÇAS, 500ML Total aproximado de tributos federais, estaduais e municipais: 1,808,97	34029090	0102	5102	UNID	20,0000	2,0600	41,20					

CÁLCULO DO ISSQN			
INSCRIÇÃO MUNICIPAL	VALOR TOTAL DOS SERVIÇOS	BASE DE CÁLCULO DO ISSQN	VALOR DO ISSQN
isento			

DADOS ADICIONAIS	
INFORMAÇÕES COMPLEMENTARES DOCUMENTO EMITIDO POR ME OU EPP OPTANTE PELO SIMPLES NACION AL. NÃO GERA DIREITO A CRÉDITO FISCAL DE IPI. Informações Adicionais de Interesse do Fisco: PAGAMENTO REALIZADO POR TRANSFERÊNCIA BANCÁRIA: BANCO - 341 / AGÊNCIA - 1337 / CONTA CORRENTE - 99333-1. Total aproximado de tributos federais, estaduais e municipais: 1.808,97	RESERVADO AO FISCO

THAMIPE LTDA

AV BERNADO SAYAO, 1500 - - NOVA IMPERATRIZ,
 Imperatriz, MA - CEP: 65907000

DANFE

Documento Auxiliar da Nota
 Fiscal Eletrônica

0 - Entrada
 1 - Saída

1

Nº 000.000.055

SÉRIE: 1

Página 2 de 5

CONTROLE DO FISCO



CHAVE DE ACESSO

2122 0711 0689 0800 0153 5500 1000 0000 5515 0121 8155

Consulta de autenticidade no portal nacional da
 NF-e www.nfe.fazenda.gov.br/portal ou no site
 da Sefaz Autorizadora

NATUREZA DA OPERAÇÃO

VENDA

PROTOCOLO DE AUTORIZAÇÃO DE USO

421220019152981 - 08/07/2022 16:11

INSCRIÇÃO ESTADUAL
 127369465

INSCRIÇÃO ESTADUAL DO SUBST. TRIB.

CNPJ / CPF
 11.068.908/0001-53

DADOS DO PRODUTO/SERVIÇO

CÓDIGO	DESCRIÇÃO DO PRODUTO/SERVIÇO	NCM/SH	CST	CFOP	UNID.	QTD.	VLR. UNIT.	VLR. TOTAL	BC ICMS	VLR. ICMS	VLR. IPI	ALIQ. ICMS	ALIQ. IPI
11	municipais: 10,16 ESPONJA PARA LIMPEZA COM FIBRA SINTETICA 11X7, 4X2, 3 CM, DUPLA FACE Total aproximado de tributos federais, estaduais e municipais: 2,59	68053090	0102	5102	UNID	10,0000	0,8500	8,50					
13	GUARDANAPO DE PAPEL, FOLHA SIMPLES, COR BRANCA (24X22 CM) Total aproximado de tributos federais, estaduais e municipais: 25,12	48183000	0102	5102	PCT	20,0000	3,8300	76,60					
14	MASCARA CIRURGICA TIPLA DESCARTAVEL Total aproximado de tributos federais, estaduais e municipais: 55,76	63079010	0102	5102	CX	8,0000	29,5500	236,40					
17	LIMPA-VIDRO COM ALCOOL, ASPECTO FISICO LIQUIDO, 500 ML Total aproximado de tributos federais, estaduais e municipais: 27,93	34054000	0102	5102	UNID	10,0000	5,6600	56,60					
21	PAPEL HIGIENICA NEUTRO, FOLHA DUPLA, 100% CELULOSE. 12 ROLOS 30M X 10CM Total aproximado de tributos federais, estaduais e municipais: 39,91	48181000	0102	5102	PCT	8,0000	12,6900	101,52					
22	PAPEL HIGENICO INTERFOLHA, BRANCA, COMPOSTA POR FIBRAS NATURAIS, PCT 02 ROLOS 60 FOLHAS 21,0 X 20,00 CM Total aproximado de tributos federais, estaduais e municipais: 16,92	48183000	0102	5102	PCT	10,0000	5,1600	51,60					
24	SABÃO EM PÓ. 500G Total aproximado de tributos federais, estaduais e municipais: 22,58	34013000	0102	5102	UNID	15,0000	4,0000	60,00					
25	SABONETE LIQUIDO PARA LAVAR MÃO, PH NEUTRO, GLICERINADO, 600ML Total aproximado de tributos federais, estaduais e municipais: 29,47	34013000	0102	5102	UNID	6,0000	10,4400	62,64					
26	SACO ALVEIADO MULTIUSO 100% ALGODÃO, 70X50 CM, BRANCO Total aproximado de tributos federais, estaduais e municipais: 20,48	39232110	0102	5102	UNID	20,0000	5,8300	116,60					
27	SACO PLASTICO LIXO, 100 LITROS, PRETO, LARGURA 75, ALTURA 105 - 25X1 UNIDADES Total aproximado de tributos federais, estaduais e municipais: 25,78	39232110	0102	5102	UNID	20,0000	3,6700	73,40					
28	SACO PLASTICO LIXO, 15 LITROS, PRETO, LARGURA 25 ALTURA 50 25X1 Total aproximado de tributos federais, estaduais e municipais: 19,18	39232110	0102	5102	UNID	20,0000	2,7300	54,60					
29	SACO PLASTICO , 30 LITROS, PRETO, LARGURA 59, ALTURA 62. 25X1 UNIDADES Total aproximado de tributos federais, estaduais e municipais: 11,38	39232110	0102	5102	UNID	15,0000	3,2400	48,60					
32	VENENO PARA INSETOS - MULTI INSETICIDA AEROSOL 300ML Total aproximado de tributos federais, estaduais e municipais: 18,38	38089119	0102	5102	UNID	6,0000	9,1600	54,96					
36	COPO DESCARTAVEL, BRANCO, CAPACIDADE 200 ML, ABNT 25X1 PCT Total aproximado de tributos federais, estaduais e municipais: 145,61	39241000	0102	5102	PCT	200,0000	5,3500	1.070,00					
37	COPO DESCARTAVEL, BRANCO, 50ML, ABNT 50X1 PCT Total aproximado de tributos federais, estaduais e municipais: 125,53	39241000	0102	5102	PCT	200,0000	4,1000	820,00					
40	PRATO DESCARTAVEL BRANCO P REFEIÇÃO COM 500 UND	39241000	0102	5102	CX	5,0000	49,4400	247,20					

FOLHA: 865
 PROCO: 691622
 RUBRICA: *

<p>THAMIPE LTDA</p> <p>AV BERNADO SAYAO, 1500 - - NOVA IMPERATRIZ, Imperatriz, MA - CEP: 65907000</p>	<p>DANFE</p> <p>Documento Auxiliar da Nota Fiscal Eletrônica</p> <p>0 - Entrada 1 - Saída</p> <div style="border: 1px solid black; width: 30px; height: 30px; text-align: center; margin: 0 auto;">1</div> <p>Nº 000.000.055</p> <p>SÉRIE: 1</p> <p>Página 3 de 5</p>	<p>CONTROLE DO FISCO</p>  <div style="border: 1px solid black; padding: 2px; margin-top: 5px;"> <p>CHAVE DE ACESSO</p> <p>2122 0711 0689 0800 0153 5500 1000 0000 5515 0121 8155</p> </div> <p>Consulta de autenticidade no portal nacional da NF-e www.nfe.fazenda.gov.br/portal ou no site da Sefaz Autorizadora</p>
--	--	--

<p>NATUREZA DA OPERAÇÃO</p> <p>VENDA</p>	<p>PROTOCOLO DE AUTORIZAÇÃO DE USO</p> <p>421220019152981 - 08/07/2022 16:11</p>
---	---

<p>INSCRIÇÃO ESTADUAL</p> <p>127369465</p>	<p>INSCRIÇÃO ESTADUAL DO SUBST. TRIB.</p>	<p>CNPJ / CPF</p> <p>11.068.908/0001-53</p>
---	---	--

CÓDIGO	DESCRIÇÃO DO PRODUTO/SERVIÇO	NCM/SH	CST	CPOP	UNID.	QTD.	VLR. UNIT.	VLR. TOTAL	BC ICMS	VLR. ICMS	VLR. IPI	ALÍQ. ICMS	ALÍQ. IPI
41	Total aproximado de tributos federais, estaduais e municipais: 67,28 AÇUCAR , 2KG, BRANCO, CRISTAIS BEM DEFINIDO	17019900	0102	5102	UNID	8,0000	10,5700	84,56					
43	Total aproximado de tributos federais, estaduais e municipais: 32,28 ADOÇANTE LIQUIDO - SACARINA 100ML	29389090	0102	5102	UNID	1,0000	4,8600	4,86					
44	Total aproximado de tributos federais, estaduais e municipais: 1,41 AGUA MINERAL - GALÃO PLASTICO, 20 LITROS	22011000	0102	5102	GL	10,0000	14,7200	147,20					
46	Total aproximado de tributos federais, estaduais e municipais: 70,37 BISCOITO DOCE - TIPO MAISENA, COM 400G	19053100	0102	5102	UNID	10,0000	5,8200	58,20					
48	Total aproximado de tributos federais, estaduais e municipais: 21,96 CAFÉ TORRADO E MOIDO, 500G	09012100	0102	5102	UNID	10,0000	13,0500	130,50					
49	Total aproximado de tributos federais, estaduais e municipais: 41,04 CHÁ EM PACOTE: SABOR CAMOMILA	21012010	0102	5102	UNID	8,0000	2,1000	16,80					
50	Total aproximado de tributos federais, estaduais e municipais: 7,93 CHÁ EM PACOTE: SABOR CIDREIRA	21012010	0102	5102	UNID	8,0000	1,8600	14,88					
51	Total aproximado de tributos federais, estaduais e municipais: 7,02 CHÁ EM PACOTE: SABOR ERVA DOCE	21012010	0102	5102	UNID	8,0000	2,3600	18,88					
52	Total aproximado de tributos federais, estaduais e municipais: 8,91 CHÁ EM PACOTE: SABOR HORTELÃ	21012010	0102	5102	UNID	8,0000	2,1000	16,80					
06	Total aproximado de tributos federais, estaduais e municipais: 7,93 ESPONJA DE AÇO BOMBRIL	73231000	0102	5102	UNID	8,0000	3,8600	30,88					
54	Total aproximado de tributos federais, estaduais e municipais: 14,57 FARINHA DE ARROZ FLOCADA 500G	11062000	0102	5102	UNID	4,0000	2,2800	9,12					
55	Total aproximado de tributos federais, estaduais e municipais: 0,00 FARINHA DE MILHO FLOCADA COM 500G	11022000	0102	5102	UNID	8,0000	2,1500	17,20					
56	Total aproximado de tributos federais, estaduais e municipais: 3,29 LEITE EM PÓ INSTANTÂNEO, LATA 380G	04022110	0102	5102	LT	8,0000	22,3000	178,40					
57	Total aproximado de tributos federais, estaduais e municipais: 56,75 LEITE LIQUIDO, INTEGRAL, PASTEURIZADO, TIPO LONGA VIDA, EMBA INDIVIDUAL, CONTANDO 1(UM) LITRO, CAIXA COM 12 UNIDADES.	04022110	0102	5102	PCT	2,0000	173,2000	346,40					
58	Total aproximado de tributos federais, estaduais e municipais: 132,24 MARGARINA VEGETAL COM SAL, EMBALADA EM POTE 500G	15171000	0102	5102	PT	10,0000	7,2600	72,60					
59	Total aproximado de tributos federais, estaduais e municipais: 18,47 POLPA DE ABACAXI, CONGELADA 100% NATURAL EMB INTEGRA E TRANSPARENTE 1KG.	20089900	0102	5102	PCT	7,0000	9,9000	69,30					
60	Total aproximado de tributos federais, estaduais e municipais: 24,91 POLPA DE AÇAÍ, CONGELADA 100% NATURAL, EMB INTEGRA E TRANSPARENTE DE 1KG	20089900	0102	5102	PCT	10,0000	11,2000	112,00					
61	Total aproximado de tributos federais, estaduais e municipais: 28,18 POLPA DE ACEROLA, CONGELADA 100% NATURAL, 1KG	20089900	0102	5102	PCT	10,0000	9,9000	99,00					

HA: 866
 91623
 PRICA:

<p>THAMIFE LTDA</p> <p>AV BERNADO SAYAO, 1500 - - NOVA IMPERATRIZ, Imperatriz, MA - CEP: 65907000</p>	<p>DANFE Documento Auxiliar da Nota Fiscal Eletrônica</p> <p>0 - Entrada 1 - Saída</p> <div style="border: 1px solid black; width: 30px; height: 30px; text-align: center; margin: 0 auto;">1</div> <p>Nº 000.000.055 SÉRIE: 1 Página 4 de 5</p>	<p>CONTROLE DO FISCO</p>  <p>CHAVE DE ACESSO 2122 0711 0689 0800 0153 5500 1000 0000 5515 0121 8155</p> <p>Consulta de autenticidade no portal nacional da NF-e www.nfe.fazenda.gov.br/portal ou no site da Sefaz Autorizadora</p>
--	---	--

NATUREZA DA OPERAÇÃO VENDA	INSCRIÇÃO ESTADUAL 127369465	INSCRIÇÃO ESTADUAL DO SUBST. TRIB.	CNPJ / CPF 11.068.908/0001-53	PROTOCOLO DE AUTORIZAÇÃO DE USO 421220019152981 - 08/07/2022 16:11
--------------------------------------	---------------------------------	------------------------------------	----------------------------------	---

DADOS DO PRODUTO/SERVIÇO													
CÓDIGO	DESCRIÇÃO DO PRODUTO/SERVIÇO	NCM/SH	CST	CFOP	UNID.	QTD.	VLR. UNIT.	VLR. TOTAL	BC ICMS	VLR. ICMS	VLR. IPI	ALÍQ. ICMS	ALÍQ. IPI
62	municipais: 24,91 POLPA DE CAJU, CONGELADA 100% NATURAL, 1KG Total aproximado de tributos federais, estaduais e municipais: 24,91	20089900	0102	5102	PCT	10,0000	9,9000	99,00					
63	POLPA DE GOIABA, CONGELADA 100% NATURAL, 1KG Total aproximado de tributos federais, estaduais e municipais: 24,76	20089900	0102	5102	PCT	10,0000	9,8400	98,40					
64	POLPA DE MARACUJA, CONGELADA 100% NATURAL, 1KG Total aproximado de tributos federais, estaduais e municipais: 25,79	20089900	0102	5102	PCT	4,0000	10,2500	41,00					
65	PÃO FRANCES, FRECO DE 50KG, EMBAL PRASTICA TRANSPARENTE COM 20 UNID Total aproximado de tributos federais, estaduais e municipais: 12,74	19059010	0102	5102	PCT	10,0000	8,1000	81,00					
66	PÃO DE FORMA FATIADO FRESCO, PCT EMBALAGEM PLASTICA TRANS COM 500G Total aproximado de tributos federais, estaduais e municipais: 56,05	19059010	0102	5102	PCT	40,0000	8,9100	356,40					
68	PRESUNTO DE PERU, FATIADO, COM 20 UND. Total aproximado de tributos federais, estaduais e municipais: 61,57	16023100	0102	5102	KG	8,0000	39,1500	313,20					
69	QUEIJO MUSSARELA FATIADO, PRODUTO DE PRIMEIRA QUALIDADE Total aproximado de tributos federais, estaduais e municipais: 92,46	04061010	0102	5102	KG	8,0000	58,8000	470,40					
70	ROSQUINHA DE COCO, AMANTEIGADA, CAIXA COM 20 PACOTES DE 400G Total aproximado de tributos federais, estaduais e municipais: 88,60	19053100	0102	5102	CX	5,0000	93,9000	469,50					
07	BRILHA ALMÍNIO, FRASCO DE 500ML	34059000	0400	5102	LT	15,0000	1,6500	24,75					
09	DESODORIZADOR DE AMBIENTE, APLICAÇÃO AEROSSOL AROMATIZADOR AMBIENTAL ESSÊNCIA JASMIM ANTI-TABACO. EMBALAGEM COM 360ML	33074900	0400	5102	UND	8,0000	9,5100	76,08					
12	FLANELA PARA LIMPEZA. COR LARANJA	63071000	0400	5102	UND	6,0000	4,6500	27,90					
16	ESPONJA DE AÇO BOMBRIL.	73231000	0400	5102	UND	7,0000	4,1300	28,91					
18	LUSTRA MÓVEIS SUPERFÍCIE COM AROMA DE JASMIM.	34052000	0400	5102	UND	8,0000	6,7000	53,60					
19	LUVAS MULTIUSO DE LATEX NATURAL COM PALMA ANTIADERENTE E INTERIOR DE ALGODÃO FLOCADO. PCT COM UM PAR	40151900	0400	5102	PCT	4,0000	14,9100	59,64					
20	PANO MULTIUSO ANTIBACTÉRIA COM A FUNÇÃO DE LIMPA, DAR BRILHO, ENXUGAR E LAVAR.	56031290	0400	5102	UND	8,0000	6,5200	52,16					
30	VASSOURA DE NYLON COM CABO EM MADEIRA DE 1,2M.	96031000	0400	5102	UND	1,0000	9,7000	9,70					
33	MÁSCARA CIRURGICA TRIPLA DESC.	63079010	0400	5102	CX	3,0000	6,2200	18,66					
42	ACHOCOLATADO EM PÓ, SOLÚVEL, INSTANTÂNEO, NATURAL, EMBALAGEM CONTENDO 400G	18061000	0400	5102	PCT	8,0000	5,6600	45,28					
71	ROSQUINHA DE LEITE, CAIXA COM 20 PACOTES DE 400G.	19053100	0400	5102	PCT	3,0000	106,7000	320,10					
75	TORRADA LEVEMENTE SALGADA, EMBALAGEM 160G	19054000	0400	5102	PCT	10,0000	10,2100	102,10					

FOLHA: 867
PROC.: 69/2023
RUBRICA: 

THAMIPE LTDA AV BERNADO SAYAO, 1500 - - NOVA IMPERATRIZ, Imperatriz, MA - CEP: 65907000		DANFE Documento Auxiliar da Nota Fiscal Eletrônica		CONTROLE DO FISCO	
		0 - Entrada 1 - Saída			
		1		CHAVE DE ACESSO 2122 0711 0689 0800 0153 5500 1000 0000 5515 0121 8155	
		Nº 000.000.055 SÉRIE: 1 Página 5 de 5		Consulta de autenticidade no portal nacional da NF-e www.nfe.fazenda.gov.br/portal ou no site da Sefaz Autorizadora	
NATUREZA DA OPERAÇÃO VENDA				PROTOCOLO DE AUTORIZAÇÃO DE USO 421220019152981 - 08/07/2022 16:11	
INSCRIÇÃO ESTADUAL 127369465		INSCRIÇÃO ESTADUAL DO SUBST. TRIB.		CNPJ / CPF 11.068.908/0001-53	

FOLHA: 068
 Nº 000.000.064
 SÉRIE: 1

RECEBEMOS DE THAMIPE LTDA OS PRODUTOS/SERVIÇOS CONSTANTES DA NOTA FISCAL INDICADA AO LADO

DATA DE RECEBIMENTO IDENTIFICAÇÃO E ASSINATURA DO RECEBEDOR

THAMIPE LTDA

AV BERNADO SAYAO, 1500 - - NOVA IMPERATRIZ,
 Imperatriz, MA - CEP: 65907000

DANFE
 Documento Auxiliar da Nota Fiscal Eletrônica

0 - Entrada
 1 - Saída **1**

Nº 000.000.064
SÉRIE: 1
 Página 1 de 5

CONTROLE DO FISCO



CHAVE DE ACESSO
 2122 0811 0689 0800 0153 5500 1000 0000 6415 0121 8158

Consulta de autenticidade no portal nacional da NF-e www.nfe.fazenda.gov.br/portal ou no site da Sefaz Autorizadora

NATUREZA DA OPERAÇÃO: **VENDA**

INSCRIÇÃO ESTADUAL: 127369465

INSCRIÇÃO ESTADUAL DO SUBST. TRIB.

CNPJ / CPF: 11.068.908/0001-53

PROTOCOLO DE AUTORIZAÇÃO DE USO: 421220022319813 - 08/08/2022 10:58

DESTINATÁRIO/REMETENTE

NOME/RAZÃO SOCIAL: **MUNICIPIO DE BOM JESUS DAS SELVAS - CAMARA MUNICIPAL**

CNPJ/CPF: 01.627.147/0001-79

DATA DA EMISSÃO: 08/08/2022

ENDEREÇO: **RUA ICATU, SN - CENTRO**

BAIRRO/DISTRITO: CENTRO

CEP: 65395-000

DATA DE ENTRADA/SAÍDA: 08/08/2022

MUNICÍPIO: Bom Jesus das Selvas

FONE/FAX

UF: MA

INSCRIÇÃO ESTADUAL

HORA DE ENTRADA/SAÍDA: 09:30

FATURA

CÁLCULO DO IMPOSTO

BASE DE CÁLCULO DO ICMS	0,00	VALOR DO ICMS	0,00	BASE DE CÁLCULO DO ICMS ST	0,00	VALOR DO ICMS ST	0,00	VALOR TOTAL DOS PRODUTOS	8.274,21
VALOR DO FRETE	0,00	VALOR DO SEGURO	0,00	DESCONTO	0,00	OUTRAS DESPESAS ACESSÓRIAS	0,00	VALOR DO IPI	0,00
								VALOR TOTAL DA NOTA	8.274,21

TRANSPORTADOR/VOLUMES TRANSPORTADOS

RAZÃO SOCIAL	FRETE POR CONTA	CÓDIGO ANTT	PLACA DO VEÍCULO	UF	CNPJ/CPF
	9 - Sem Frete				
ENDEREÇO	MUNICÍPIO	UF	INSCRIÇÃO ESTADUAL		
QUANTIDADE	ESPÉCIE	MARCA	NUMERAÇÃO	PESO BRUTO	PESO LÍQUIDO

DADOS DO PRODUTO/SERVIÇO

CÓDIGO	DESCRIÇÃO DO PRODUTO/SERVIÇO	NCM/SH	CST	CFOP	UNID.	QTD.	VLR. UNIT.	VLR. TOTAL	BC ICMS	VLR. ICMS	VLR. IPI	ALÍQ. ICMS	ALÍQ. IPI
01	AGUA SANITARIA COM CLORO ATIVO, COM AÇÃO ALVEJANTE E DESINFETANTE, EMB 1 LITRO Total aproximado de tributos federais, estaduais e municipais: 14,66	38089419	0102	5102	UNID	12,0000	2,8100	33,72					
02	ALCOOL EM GEL PARA LIMPEZA DOMESTICA, 500G Total aproximado de tributos federais, estaduais e municipais: 33,85	22072019	0102	5102	UNID	10,0000	8,6000	86,00					
03	ALCOOL ETILICO HIDRATADO 92,8° INPM. 1 LITRO Total aproximado de tributos federais, estaduais e municipais: 26,54	22072019	0102	5102	UNID	6,0000	13,4800	80,88					
04	ALCOOL - ETILICO HIDRATADO 70° INPM (70%) DESINFETANTE HOSPITALAR PARA SUPERFICIES FIXAS. Total aproximado de tributos federais, estaduais e municipais: 19,44	22072019	0102	5102	UNID	6,0000	9,8800	59,28					
05	ALCOOL GEL - 70% 500ML Total aproximado de tributos federais, estaduais e municipais: 136,32	22072019	0102	5102	UNID	50,0000	11,0800	554,00					
06	AVENTAL IMPERMEÁVEL Total aproximado de tributos federais, estaduais e municipais: 6,47	39262000	0102	5102	UNID	2,0000	10,2800	20,56					
07	BRILHA ALUMINIO, FRASCO DE 500ML Total aproximado de tributos federais, estaduais e municipais: 4,66	34013000	0102	5102	FR	15,0000	1,6500	24,75					
08	DESINFETANTE DE USO GERAL, EUCALIPTO,	38089411	0102	5102	UNID	25,0000	7,2000	180,00					

CÁLCULO DO ISSQN

INSCRIÇÃO MUNICIPAL	VALOR TOTAL DOS SERVIÇOS	BASE DE CÁLCULO DO ISSQN	VALOR DO ISSQN
isento			

DADOS ADICIONAIS

INFORMAÇÕES COMPLEMENTARES DOCUMENTO EMITIDO POR ME OU EPP OPTANTE PELO SIMPLES NACION AL. NÃO GERA DIREITO A CRÉDITO FISCAL DE IPI. Total aproximado de tributos federais, estaduais e municipais: 1.935,27	RESERVADO AO FISCO
--	--------------------

FOLHA: 870
 PROC.: 69/2023
 RUBRICA: 

THAMIPE LTDA AV BERNADO SAYAO, 1500 - - NOVA IMPERATRIZ, Imperatriz, MA - CEP: 65907000	DANFE Documento Auxiliar da Nota Fiscal Eletrônica 0 - Entrada 1 - Saída 1 Nº 000.000.064 SÉRIE: 1 Página 3 de 5	CONTROLE DO FISCO  CHAVE DE ACESSO 2122 0811 0689 0800 0153 5500 1000 0000 6415 0121 8158 Consulta de autenticidade no portal nacional da NF-e www.nfe.fazenda.gov.br/portal ou no site da Sefaz Autorizadora
NATUREZA DA OPERAÇÃO VENDA		PROTOCOLO DE AUTORIZAÇÃO DE USO 421220022319813 - 08/08/2022 10:58
INSCRIÇÃO ESTADUAL 127369465	INSCRIÇÃO ESTADUAL DO SUBST. TRIB.	CNPJ / CPF 11.068.908/0001-53

DADOS DO PRODUTO/SERVIÇO

CÓDIGO	DESCRIÇÃO DO PRODUTO/SERVIÇO	NCM/SH	CST	CFOP	UNID.	QTD.	VLR. UNIT.	VLR. TOTAL	BC ICMS	VLR. ICMS	VLR. IPI	ALIQ. ICMS	ALIQ. IPI
27	SACO PLASTICO LIXO, 100 LITROS, PRETO, LARGURA 75, ALTURA 105 - 25X1 UNIDADES Total aproximado de tributos federais, estaduais e municipais: 25,78	39232110	0102	5102	UNID	20,0000	3,6700	73,40					
28	SACO PLASTICO LIXO, 15 LITROS, PRETO, LARGURA 25 ALTURA 50 25X1 Total aproximado de tributos federais, estaduais e municipais: 19,18	39232110	0102	5102	UNID	20,0000	2,7300	54,60					
29	SACO PLASTICO , 30 LITROS, PRETO, LARGURA 59, ALTURA 62. 25X1 UNIDADES Total aproximado de tributos federais, estaduais e municipais: 11,38	39232110	0102	5102	UNID	20,0000	3,2400	64,80					
32	VENENO PARA INSETOS - MULTI INSETICIDA AEROSOL 300ML Total aproximado de tributos federais, estaduais e municipais: 18,38	38089119	0102	5102	UNID	6,0000	9,1600	54,96					
33	CANUDO DESCARTAVEL PLASTICO, COM 100 UND Total aproximado de tributos federais, estaduais e municipais: 4,08	39173229	0102	5102	PCT	3,0000	6,2200	18,66					
34	COADOR DE CAFÉ MATERIAL FLANELA, CABO ISOLADO 14CM DE DIAMETRO, 25CM Total aproximado de tributos federais, estaduais e municipais: 0,00	48232099	0102	5102	UNID	1,0000	8,3700	8,37					
35	CONJUNTO DE COPOS EM VIDRO 390 ML Total aproximado de tributos federais, estaduais e municipais: 0,00	70132800	0102	5102	CJ	1,0000	50,1200	50,12					
36	COPO DESCARTAVEL, BRANCO, CAPACIDADE 200 ML, ABNT 25X1 PCT Total aproximado de tributos federais, estaduais e municipais: 145,61	39241000	0102	5102	PCT	150,0000	5,3500	802,50					
37	COPO DESCARTAVEL, BRANCO, 50ML, ABNT 50X1 PCT Total aproximado de tributos federais, estaduais e municipais: 125,53	39241000	0102	5102	PCT	150,0000	4,1000	615,00					
38	ESPANADOR DE PÓ PENAS, COM CABO EM MADEIRA COMP 60 CM. TORNEADO E REFORÇADO Total aproximado de tributos federais, estaduais e municipais: 30,65	67010000	0102	5102	UNID	1,0000	32,4800	32,48					
39	JARRA EM MATERIAL VIDRO ALT 21,5CM E LARG 8,4CM, 1500ML Total aproximado de tributos federais, estaduais e municipais: 41,24	70134290	0102	5102	UNID	1,0000	30,3000	30,30					
40	PRATO DESCARTAVEL BRANCO P REFEIÇÃO COM 500 UND Total aproximado de tributos federais, estaduais e municipais: 67,28	39241000	0102	5102	CX	5,0000	49,4400	247,20					
41	AÇUCAR , 2KG, BRANCO, CRISTAIS BEM DEFINIDO Total aproximado de tributos federais, estaduais e municipais: 32,28	17019900	0102	5102	UNID	14,0000	10,5700	147,98					
42	ACHOCOLATADO EM PO, SOLUVEL, INSTANTANEO, NATURAL, 400G Total aproximado de tributos federais, estaduais e municipais: 21,37	18061000	0102	5102	UNID	12,0000	5,6600	67,92					
43	ADOÇANTE LIQUIDO - SACARINA 100ML Total aproximado de tributos federais, estaduais e municipais: 1,41	29389090	0102	5102	UNID	1,0000	4,8600	4,86					
44	AGUA MINERAL - GALÃO PLASTICO, 20 LITROS Total aproximado de tributos federais, estaduais e municipais: 70,37	22011000	0102	5102	GL	20,0000	14,7200	294,40					

THAMIPE LTDA AV BERNADO SAYAO, 1500 - - NOVA IMPERATRIZ, Imperatriz, MA - CEP: 65907000	DANFE Documento Auxiliar da Nota Fiscal Eletrônica 0 - Entrada 1 - Saída	<div style="border: 1px solid black; padding: 2px; width: 30px; margin: 0 auto;">1</div>	Nº 000.000.064 SÉRIE: 1 Página 4 de 5	CONTROLE DO FISCO CHAVE DE ACESSO 2122 0811 0689 0800 0153 5500 1000 0000 6415 0121 8158 Consulta de autenticidade no portal nacional da NF-e www.nfe.fazenda.gov.br/portal ou no site da Sefaz Autorizadora
--	---	--	--	---

NATUREZA DA OPERAÇÃO: **VENDA** PROTOCOLO DE AUTORIZAÇÃO DE USO: **421220022319813 - 08/08/2022 10:58**

INSCRIÇÃO ESTADUAL: **127369465** INSCRIÇÃO ESTADUAL DO SUBST. TRIB.: CNPJ / CPF: **11.068.908/0001-53**

DADOS DO PRODUTO/SERVIÇO

CÓDIGO	DESCRIÇÃO DO PRODUTO/SERVIÇO	NCM/SH	CST	CFOP	UNID.	QTD.	VLR. UNIT.	VLR. TOTAL	BC ICMS	VLR. ICMS	VLR. IPI	ALÍQ. ICMS	ALÍQ. IPI
46	BISCOITO DOCE - TIPO MAISENA, COM 400G Total aproximado de tributos federais, estaduais e municipais: 21,96	19053100	0102	5102	UNID	8,0000	5,8200	46,56					
48	CAFÉ TORRADO E MOIDO, 500G Total aproximado de tributos federais, estaduais e municipais: 41,04	09012100	0102	5102	UNID	6,0000	13,0500	78,30					
49	CHÁ EM PACOTE: SABOR CAMOMILA Total aproximado de tributos federais, estaduais e municipais: 7,93	21012010	0102	5102	UNID	15,0000	2,1000	31,50					
50	CHÁ EM PACOTE: SABOR CIDREIRA Total aproximado de tributos federais, estaduais e municipais: 7,02	21012010	0102	5102	UNID	15,0000	1,8600	27,90					
51	CHÁ EM PACOTE: SABOR ERVA DOCE Total aproximado de tributos federais, estaduais e municipais: 8,91	21012010	0102	5102	UNID	15,0000	2,3600	35,40					
52	CHÁ EM PACOTE: SABOR HORTELÃ Total aproximado de tributos federais, estaduais e municipais: 7,93	21012010	0102	5102	UNID	15,0000	2,1000	31,50					
53	CHÁ EM PACOTE: SABOR MAÇA Total aproximado de tributos federais, estaduais e municipais: 14,57	21012010	0102	5102	UNID	15,0000	3,8600	57,90					
54	FARINHA DE ARROZ FLOCADA 500G Total aproximado de tributos federais, estaduais e municipais: 0,00	11062000	0102	5102	UNID	4,0000	2,2800	9,12					
55	FARINHA DE MILHO FLOCADA COM 500G Total aproximado de tributos federais, estaduais e municipais: 3,29	11022000	0102	5102	UNID	4,0000	2,1500	8,60					
56	LEITE EM PÓ INSTANTÂNEO, LATA 380G Total aproximado de tributos federais, estaduais e municipais: 56,75	04022110	0102	5102	LT	12,0000	22,3000	267,60					
57	LEITE LIQUIDO, INTEGRAL, PASTEURIZADO, TIPO LONGA VIDA, EMBA INDIVIDUAL CONTANDO 1(UM) LITRO, CAIXA COM 12 UNIDADES. Total aproximado de tributos federais, estaduais e municipais: 132,24	04022110	0102	5102	PCT	3,0000	173,2000	519,60					
58	MARGARINA VEGETAL COM SAL, EMBALADA EM POTE 500G Total aproximado de tributos federais, estaduais e municipais: 18,47	15171000	0102	5102	PT	16,0000	7,2600	116,16					
59	POLPA DE ABACAXI, CONGELADA 100% NATURAL EMB INTEGRA E TRANSPARENTE 1KG. Total aproximado de tributos federais, estaduais e municipais: 24,91	20089900	0102	5102	PCT	7,0000	9,9000	69,30					
60	POLPA DE AÇAÍ, CONGELADA 100% NATURAL, EMB INTEGRA E TRANSPARENTE DE 1KG Total aproximado de tributos federais, estaduais e municipais: 28,18	20089900	0102	5102	PCT	7,0000	11,2000	78,40					
61	POLPA DE ACEROLA, CONGELADA 100% NATURAL, 1KG Total aproximado de tributos federais, estaduais e municipais: 24,91	20089900	0102	5102	PCT	7,0000	9,9000	69,30					
62	POLPA DE CAJU, CONGELADA 100% NATURAL, 1KG Total aproximado de tributos federais, estaduais e municipais: 24,91	20089900	0102	5102	PCT	7,0000	9,9000	69,30					
63	POLPA DE GOIABA, CONGELADA 100% NATURAL, 1KG Total aproximado de tributos federais, estaduais e municipais: 24,76	20089900	0102	5102	PCT	7,0000	9,8400	68,88					
64	POLPA DE MARACUJA, CONGELADA 100% NATURAL, 1KG Total aproximado de tributos federais, estaduais e municipais: 20,50	20089900	0102	5102	PCT	2,0000	10,2500	20,50					

<p>THAMIPE LTDA</p> <p>AV BERNADO SAYAO, 1500 - - NOVA IMPERATRIZ, Imperatriz, MA - CEP: 65907000</p>	<p>DANFE Documento Auxiliar da Nota Fiscal Eletrônica</p> <p>0 - Entrada 1 - Saída</p> <div style="border: 1px solid black; width: 30px; height: 30px; text-align: center; margin: 0 auto;">1</div> <p>Nº 000.000.064 SÉRIE: 1 Página 5 de 5</p>	<p>CONTROLE DO FISCO</p>  <p>CHAVE DE ACESSO 2122 0811 0689 0800 0153 5500 1000 0000 6415 0121 8158</p> <p>Consulta de autenticidade no portal nacional da NF-e www.nfe.fazenda.gov.br/portal ou no site da Sefaz Autorizadora</p>
--	---	---

NATUREZA DA OPERAÇÃO VENDA	PROTOCOLO DE AUTORIZAÇÃO DE USO 421220022319813 - 08/08/2022 10:58
--------------------------------------	---

INSCRIÇÃO ESTADUAL 127369465	INSCRIÇÃO ESTADUAL DO SUBST. TRIB.	CNPJ / CPF 11.068.908/0001-53
---------------------------------	------------------------------------	----------------------------------

DADOS DO PRODUTO/SERVIÇO

CÓDIGO	DESCRIÇÃO DO PRODUTO/SERVIÇO	NCM/SH	CST	CFOP	UNID.	QTD.	VLR. UNIT.	VLR. TOTAL	BC ICMS	VLR. ICMS	VLR. IPI	ALIQ. ICMS	ALIQ. IPI
65	municipais: 25,79 PÃO FRANCES, FRECO DE 50KG, EMBAL PRÁSTICA TRANSPARENTE COM 20 UNID Total aproximado de tributos federais, estaduais e municipais: 12,74	19059010	0102	5102	PCT	10,0000	8,1000	81,00					
66	PÃO DE FORMA FATIADO FRESCO, PCT EMBALAGEM PLÁSTICA TRANS COM 500G Total aproximado de tributos federais, estaduais e municipais: 56,05	19059010	0102	5102	PCT	40,0000	8,9100	356,40					
68	PRESUNTO DE PERU, FATIADO, COM 20 UND, Total aproximado de tributos federais, estaduais e municipais: 61,57	16023100	0102	5102	KG	10,0000	39,1500	391,50					
69	QUEIJO MUSSARELA FATIADO, PRODUTO DE PRIMEIRA QUALIDADE Total aproximado de tributos federais, estaduais e municipais: 92,46	04061010	0102	5102	KG	10,0000	58,8000	588,00					
75	TORRADA LEVEMENTE SALGADA, EMB 160G. Total aproximado de tributos federais, estaduais e municipais: 25,69	19053100	0102	5102	PCT	15,0000	10,2100	153,15					

RECEBEMOS DE THAMPE LTDA OS PRODUTOS/SERVIÇOS CONSTANTES DA NOTA FISCAL INDICADA AO LADO		Nº 000.000.082
DATA DE RECEBIMENTO	IDENTIFICAÇÃO E ASSINATURA DO RECEBEDOR	SÉRIE: 1

THAMPE LTDA AV BERNADO SAYAO, 1500 - - NOVA IMPERATRIZ, Imperatriz, MA - CEP: 65907000	DANFE Documento Auxiliar da Nota Fiscal Eletrônica 0 - Entrada 1 - Saída	CONTROLE DO FISCO CHAVE DE ACESSO 2122 0911 0689 0800 0153 5500 1000 0000 8215 0121 8150 Consulta de autenticidade no portal nacional da NF-e www.nfe.fazenda.gov.br/portal ou no site da Sefaz Autorizadora
	Nº 000.000.082 SÉRIE: 1 Página 1 de 5	PROTOCOLO DE AUTORIZAÇÃO DE USO 421220025626439 - 06/09/2022 18:12
NATUREZA DA OPERAÇÃO VENDA		
INSCRIÇÃO ESTADUAL 127369465	INSCRIÇÃO ESTADUAL DO SUBST. TRIB.	CNPJ / CPF 11.068.908/0001-53

DESTINATÁRIO/REMETENTE			
NOME/RAZÃO SOCIAL MUNICÍPIO DE BOM JESUS DAS SELVAS - CAMARA MUNICIPAL		CNPJ/CPF 01.627.147/0001-79	DATA DA EMISSÃO 06/09/2022
ENDEREÇO RUA ICATU, SN -	BAIRRO/DISTRITO CENTRO	CEP 65395-000	DATA DE ENTRADA/SAÍDA 06/09/2022
MUNICÍPIO Bom Jesus das Selvas	FONE/FAX	UF MA	INSCRIÇÃO ESTADUAL
			HORA DE ENTRADA/SAÍDA 16:20

FATURA

CÁLCULO DO IMPOSTO					
BASE DE CÁLCULO DO ICMS 0,00	VALOR DO ICMS 0,00	BASE DE CÁLCULO DO ICMS ST 0,00	VALOR DO ICMS ST 0,00	VALOR TOTAL DOS PRODUTOS 9.982,76	
VALOR DO FRETE 0,00	VALOR DO SEGURO 0,00	DESCONTO 0,00	OUTRAS DESPESAS ACESSÓRIAS 0,00	VALOR DO IPI 0,00	VALOR TOTAL DA NOTA 9.982,76

TRANSPORTADOR/VOLUMES TRANSPORTADOS	
RAZÃO SOCIAL	FRETE POR CONTA 9 - Sem Frete
ENDEREÇO	MUNICÍPIO
QUANTIDADE	ESPÉCIE
MARCA	NUMERAÇÃO
PESO BRUTO	PESO LÍQUIDO

CÓDIGO	DESCRIÇÃO DO PRODUTO/SERVIÇO	NCM/SH	CST	CFOP	UNID.	QTD.	VLR. UNT.	VLR. TOTAL	BC ICMS	VLR. ICMS	VLR. IPI	ALIQ. ICMS	ALIQ. IPI
01	AGUA SANITÁRIA COM CLORO ATIVO, COM AÇÃO ALVEJANTE E DESINFETANTE, EMB 1 LITRO Total aproximado de tributos federais, estaduais e municipais: 14,66	38089419	0102	5102	UNID	30,0000	2.8100	84,30					
02	ALCOOL EM GEL PARA LIMPEZA DOMESTICA, 500G Total aproximado de tributos federais, estaduais e municipais: 33,85	22072019	0102	5102	UNID	10,0000	8.6000	86,00					
03	ALCOOL ETILICO HIDRATADO 92,8º INPM. 1 LITRO Total aproximado de tributos federais, estaduais e municipais: 26,54	22072019	0102	5102	UNID	4,0000	13,4800	53,92					
04	ALCOOL - ETILICO HIDRATADO 70º INPM (70%) DESINFETANTE HOSPITALAR PARA SUPERFICIES FIXAS. Total aproximado de tributos federais, estaduais e municipais: 19,44	22072019	0102	5102	UNID	7,0000	9,8800	69,16					
05	ALCOOL GEL - 70% 500ML Total aproximado de tributos federais, estaduais e municipais: 136,32	22072019	0102	5102	UNID	50,0000	11,0800	554,00					
08	DESINFETANTE DE USO GERAL, EUCALIPTO, GERMICIDA E BACTERICIDA 2L Total aproximado de tributos federais, estaduais e municipais: 25,05	38089411	0102	5102	UNID	25,0000	7,2000	180,00					
10	DETERGENTE LIQUIDO NEUTRO LAVA LOUÇAS. 500ML Total aproximado de tributos federais, estaduais e municipais: 1.807,56	34029090	0102	5102	UNID	25,0000	2,0600	51,50					

CÁLCULO DO ISSQN			
INSCRIÇÃO MUNICIPAL isento	VALOR TOTAL DOS SERVIÇOS	BASE DE CÁLCULO DO ISSQN	VALOR DO ISSQN

DADOS ADICIONAIS	
INFORMAÇÕES COMPLEMENTARES DOCUMENTO EMITIDO POR ME OU EPP OPTANTE PELO SIMPLES NACION AL. NÃO GERA DIREITO A CRÉDITO FISCAL DE IPI. Informações Adicionais de Interesse do Fisco: PAGAMENTO REALIZADO POR TRANSFERÊNCIA BANCÁRIA: BANCO - 341 / AGÊNCIA - 1337 / CONTA CORRENTE - 99333-1. Total aproximado de tributos federais, estaduais e municipais: 1.807,56	RESERVADO AO FISCO

THAMIPE LTDA AV BERNADO SAYAO, 1500 - - NOVA IMPERATRIZ, Imperatriz, MA - CEP: 65907000	DANFE Documento Auxiliar da Nota Fiscal Eletrônica 0 - Entrada 1 - Saída 1 Nº 000.000.082 SÉRIE: 1 Página 2 de 5	CONTROLE DO FISCO  CHAVE DE ACESSO 2122 0911 0689 0800 0153 5500 1000 0000 8215 0121 8150 Consulta de autenticidade no portal nacional da NF-e www.nfe.fazenda.gov.br/portal ou no site da Sefaz Autorizadora PROTOCOLO DE AUTORIZAÇÃO DE USO 421220025626439 - 06/09/2022 18:12
NATUREZA DA OPERAÇÃO VENDA		PROTOCOLO DE AUTORIZAÇÃO DE USO
INSCRIÇÃO ESTADUAL 127369465	INSCRIÇÃO ESTADUAL DO SUBST. TRIB.	CNPJ / CPF 11.068.908/0001-53

DADOS DO PRODUTO/SERVIÇO

CÓDIGO	DESCRIÇÃO DO PRODUTO/SERVIÇO	NCM/SH	CST	CFOP	UNID.	QTD.	VLR. UNIT.	VLR. TOTAL	BC ICMS	VLR. ICMS	VLR. IPI	ALIQ. ICMS	ALIQ. IPI
11	municipais: 10,16 ESPONJA PARA LIMPEZA COM FIBRA SINTETICA 11X7, 4X2, 3 CM, DUPLA FACE Total aproximado de tributos federais, estaduais e municipais: 2,59	68053090	0102	5102	UNID	18,0000	0,8500	15,30					
13	GUARDANAPO DE PAPEL, FOLHA SIMPLES, COR BRANCA (24X22 CM) Total aproximado de tributos federais, estaduais e municipais: 25,12	48183000	0102	5102	PCT	20,0000	3,8300	76,60					
14	MASCARA CIRURGICA TIPLA DESCARTAVEL Total aproximado de tributos federais, estaduais e municipais: 55,76	63079010	0102	5102	CX	20,0000	29,5500	591,00					
17	LIMPA-VIDRO COM ALCOOL, ASPECTO FISICO LIQUIDO, 500 ML Total aproximado de tributos federais, estaduais e municipais: 27,93	34054000	0102	5102	UNID	15,0000	5,6600	84,90					
21	PAPEL HIGIENICA NEUTRO, FOLHA DUPLA, 100% CELULOSE. 12 ROLOS 30M X 10CM Total aproximado de tributos federais, estaduais e municipais: 39,91	48181000	0102	5102	PCT	12,0000	12,6900	152,28					
22	PAPEL HIGENICO INTERFOLHA, BRANCA, COMPOSTA POR FIBRAS NATURAIS, PCT 02 ROLOS 60 FOLHAS 21,0 X 20,00 CM Total aproximado de tributos federais, estaduais e municipais: 16,92	48183000	0102	5102	PCT	10,0000	5,1600	51,60					
24	SABÃO EM PÓ. 500G Total aproximado de tributos federais, estaduais e municipais: 22,58	34013000	0102	5102	UNID	25,0000	4,0000	100,00					
25	SABONETE LIQUIDO PARA LAVAR MÃO, PH NEUTRO, GLICERINADO, 600ML Total aproximado de tributos federais, estaduais e municipais: 29,47	34013000	0102	5102	UNID	8,0000	10,4400	83,52					
26	SACO ALVEJADO MULTIUSO 100% ALGODÃO. 70X50 CM, BRANCO Total aproximado de tributos federais, estaduais e municipais: 20,48	39232110	0102	5102	UNID	5,0000	5,8300	29,15					
27	SACO PLASTICO LIXO, 100 LITROS, PRETO, LARGURA 75, ALTURA 105 - 25X1 UNIDADES Total aproximado de tributos federais, estaduais e municipais: 25,78	39232110	0102	5102	UNID	25,0000	3,6700	91,75					
28	SACO PLASTICO LIXO, 15 LITROS, PRETO, LARGURA 25 ALTURA 50 25X1 Total aproximado de tributos federais, estaduais e municipais: 19,18	39232110	0102	5102	UNID	25,0000	2,7300	68,25					
29	SACO PLASTICO , 30 LITROS, PRETO, LARGURA 59, ALTURA 62. 25X1 UNIDADES Total aproximado de tributos federais, estaduais e municipais: 11,38	39232110	0102	5102	UNID	20,0000	3,2400	64,80					
32	VENENO PARA INSETOS - MULTI INSETICIDA AEROSOL 300ML Total aproximado de tributos federais, estaduais e municipais: 18,38	38089119	0102	5102	UNID	10,0000	9,1600	91,60					
36	COPO DESCARTAVEL, BRANCO, CAPACIDADE 200 ML, ABNT 25X1 PCT Total aproximado de tributos federais, estaduais e municipais: 145,61	39241000	0102	5102	PCT	200,0000	5,3500	1.070,00					
37	COPO DESCARTAVEL, BRANCO, 50ML, ABNT 50X1 PCT Total aproximado de tributos federais, estaduais e municipais: 125,53	39241000	0102	5102	PCT	200,0000	4,1000	820,00					
40	PRATO DESCARTAVEL BRANCO P REFEIÇÃO COM 500 UND	39241000	0102	5102	CX	7,0000	49,4400	346,08					

<p>THAMIPE LTDA</p> <p>AV BERNADO SAYAO, 1500 - - NOVA IMPERATRIZ, Imperatriz, MA - CEP: 65907000</p>	<p>DANFE Documento Auxiliar da Nota Fiscal Eletrônica</p> <p>0 - Entrada 1 - Saída</p> <div style="border: 1px solid black; width: 30px; height: 30px; text-align: center; margin: 0 auto;">1</div> <p>Nº 000.000.082 SÉRIE: 1 Página 3 de 5</p>	<p>CONTROLE DO FISCO</p>  <p>CHAVE DE ACESSO 2122 0911 0689 0800 0153 5500 1000 0000 8215 0121 8150</p> <p>Consulta de autenticidade no portal nacional da NF-e www.nfe.fazenda.gov.br/portal ou no site da Sefaz Autorizadora</p>
--	---	---

NATUREZA DA OPERAÇÃO VENDA	PROTOCOLO DE AUTORIZAÇÃO DE USO 421220025626439 - 06/09/2022 18:12
--------------------------------------	--

INSCRIÇÃO ESTADUAL 127369465	INSCRIÇÃO ESTADUAL DO SUBST. TRIB.	CNPJ / CPF 11.068.908/0001-53
--	------------------------------------	---

DADOS DO PRODUTO/SERVIÇO													
CÓDIGO	DESCRIÇÃO DO PRODUTO/SERVIÇO	NCM/SH	CST	CFOP	UNID.	QTD.	VLR. UNIT.	VLR. TOTAL	BC ICMS	VLR. ICMS	VLR. IPI	ALÍQ. ICMS	ALÍQ. IPI
41	Total aproximado de tributos federais, estaduais e municipais: 67,28 AÇUCAR , 2KG, BRANCO, CRISTAIS BEM DEFINIDO	17019900	0102	5102	UNID	14,0000	10,5700	147,98					
44	Total aproximado de tributos federais, estaduais e municipais: 32,28 AGUA MINERAL - GALÃO PLASTICO, 20 LITROS	22011000	0102	5102	GL	20,0000	14,7200	294,40					
46	Total aproximado de tributos federais, estaduais e municipais: 70,37 BISCOITO DOCE - TIPO MAISENA, COM 400G	19053100	0102	5102	UNID	10,0000	5,8200	58,20					
48	Total aproximado de tributos federais, estaduais e municipais: 21,96 CAFÉ TORRADO E MOIDO, 500G	09012100	0102	5102	UNID	6,0000	13,0500	78,30					
49	Total aproximado de tributos federais, estaduais e municipais: 41,04 CHÁ EM PACOTE: SABOR CAMOMILA	21012010	0102	5102	UNID	15,0000	2,1000	31,50					
50	Total aproximado de tributos federais, estaduais e municipais: 7,93 CHÁ EM PACOTE: SABOR CIDREIRA	21012010	0102	5102	UNID	15,0000	1,8600	27,90					
51	Total aproximado de tributos federais, estaduais e municipais: 7,02 CHÁ EM PACOTE: SABOR ERVA DOCE	21012010	0102	5102	UNID	15,0000	2,3600	35,40					
52	Total aproximado de tributos federais, estaduais e municipais: 8,91 CHÁ EM PACOTE: SABOR HORTELÃ	21012010	0102	5102	UNID	15,0000	2,1000	31,50					
53	Total aproximado de tributos federais, estaduais e municipais: 7,93 CHÁ EM PACOTE: DSBOR MAÇÃ	73231000	0102	5102	UNID	15,0000	3,8600	57,90					
54	Total aproximado de tributos federais, estaduais e municipais: 14,57 FARINHA DE ARROZ FLOCADA 500G	11062000	0102	5102	UNID	3,0000	2,2800	6,84					
55	Total aproximado de tributos federais, estaduais e municipais: 0,00 FARINHA DE MILHO FLOCADA COM 500G	11022000	0102	5102	UNID	6,0000	2,1500	12,90					
56	Total aproximado de tributos federais, estaduais e municipais: 3,29 LEITE EM PÓ INSTANTÂNEO, LATA 380G	04022110	0102	5102	LT	15,0000	22,3000	334,50					
57	Total aproximado de tributos federais, estaduais e municipais: 56,75 LEITE LIQUIDO, INTEGRAL, PASTEURIZADO, TIPO LONGA VIDA, EMBA INDIVIDUAL CONTANDO 1(UM) LITRO, CAIXA COM 12 UNIDADES.	04022110	0102	5102	PCT	2,0000	173,2000	346,40					
58	Total aproximado de tributos federais, estaduais e municipais: 132,24 MARGARINA VEGETAL COM SAL, EMBALADA EM POTE 500G	15171000	0102	5102	PT	18,0000	7,2600	130,68					
59	Total aproximado de tributos federais, estaduais e municipais: 18,47 POLPA DE ABACAXI, CONGELADA 100% NATURAL EMB INTEGRA E TRANSPARENTE 1KG.	20089900	0102	5102	PCT	7,0000	9,9000	69,30					
60	Total aproximado de tributos federais, estaduais e municipais: 24,91 POLPA DE AÇAI, CONGELADA 100% NATURAL, EMB INTEGRA E TRANSPARENTE DE 1KG	20089900	0102	5102	PCT	10,0000	11,2000	112,00					
61	Total aproximado de tributos federais, estaduais e municipais: 28,18 POLPA DE ACEROLA, CONGELADA 100% NATURAL, 1KG	20089900	0102	5102	PCT	10,0000	9,9000	99,00					
62	Total aproximado de tributos federais, estaduais e municipais: 24,91 POLPA DE CAJU, CONGELADA 100% NATURAL, 1KG	20089900	0102	5102	PCT	10,0000	9,9000	99,00					

FOLHA: 376
 PROC.: 6916023
 RUBRICA: 8

<p>THAMIPE LTDA</p> <p>AV BERNADO SAYAO, 1500 - - NOVA IMPERATRIZ, Imperatriz, MA - CEP: 65907000</p>	<p>DANFE Documento Auxiliar da Nota Fiscal Eletrônica</p> <p>0 - Entrada 1 - Saída</p> <p style="font-size: 24px; border: 1px solid black; display: inline-block; padding: 2px;">1</p> <p>Nº 000.000.082 SÉRIE: 1 Página 4 de 5</p>	<p>CONTROLE DO FISCO</p>  <p>CHAVE DE ACESSO 2122 0911 0689 0800 0153 5500 1000 0000 8215 0121 8150</p> <p>Consulta de autenticidade no portal nacional da NF-e www.nfe.fazenda.gov.br/portal ou no site da Sefaz Autorizadora</p> <p>PROTOCOLO DE AUTORIZAÇÃO DE USO 421220025626439 - 06/09/2022 18:12</p>
<p>NATUREZA DA OPERAÇÃO VENDA</p>		
<p>INSCRIÇÃO ESTADUAL 127369465</p>	<p>INSCRIÇÃO ESTADUAL DO SUBST. TRIB.</p>	<p>CNPJ / CPF 11.068.908/0001-53</p>

DADOS DO PRODUTO/SERVIÇO

CÓDIGO	DESCRIÇÃO DO PRODUTO/SERVIÇO	NCM/SH	CST	CFOP	UNID.	QTD.	VLR. UNIT.	VLR. TOTAL	BC ICMS	VLR. ICMS	VLR. IPI	ALIQ. ICMS	ALIQ. IPI
63	Total aproximado de tributos federais, estaduais e municipais: 24,91 POLPA DE GOIABA, CONGELADA 100% NATURAL, 1KG	20089900	0102	5102	PCT	10,0000	9,8400	98,40					
64	Total aproximado de tributos federais, estaduais e municipais: 24,76 POLPA DE MARACUJA, CONGELADA 100% NATURAL, 1KG	20089900	0102	5102	PCT	8,0000	10,2500	82,00					
65	Total aproximado de tributos federais, estaduais e municipais: 25,79 PÃO FRANCÉS, FRECO DE 50KG, EMBAL PRÁTICA TRANSPARENTE COM 20 UNID	19059010	0102	5102	PCT	10,0000	8,1000	81,00					
66	Total aproximado de tributos federais, estaduais e municipais: 12,74 PÃO DE FORMA FATIADO FRESCO, PCT EMBALAGEM PLÁSTICA TRANS COM 500G	19059010	0102	5102	PCT	60,0000	8,9100	534,60					
68	Total aproximado de tributos federais, estaduais e municipais: 56,05 PRESUNTO DE PERU, FATIADO, COM 20 UND,	16023100	0102	5102	KG	10,0000	39,1500	391,50					
69	Total aproximado de tributos federais, estaduais e municipais: 61,57 QUEIJO MUSSARELA FATIADO, PRODUTO DE PRIMEIRA QUALIDADE	04061010	0102	5102	KG	10,0000	58,8000	588,00					
70	Total aproximado de tributos federais, estaduais e municipais: 92,46 ROSQUINHA DE COCO, AMANTEIGADA, CAIXA COM 20 PACOTES DE 400G	19053100	0102	5102	CX	2,0000	93,9000	187,80					
07	Total aproximado de tributos federais, estaduais e municipais: 88,60 BRILHA ALMÍDIO, FRASCO DE 500ML	34059000	0400	5102	LT	15,0000	1,6500	24,75					
09	DESODORIZADOR DE AMBIENTE, APLICAÇÃO AEROSSOL AROMATIZADOR AMBIENTAL ESSÊNCIA JASMIM ANTI-TABACO. EMBALAGEM COM 360ML	33074900	0400	5102	UND	12,0000	9,5100	114,12					
12	FLANELA PARA LIMPEZA. COR LARANJA	63071000	0400	5102	UND	6,0000	4,6500	27,90					
16	ESPONJA DE AÇO BOMBRILO	73231000	0400	5102	UND	19,0000	4,1300	78,47					
18	LUSTRA MÓVEIS SUPERFÍCIE COM AROMA DE JASMIM.	34052000	0400	5102	UND	10,0000	6,7000	67,00					
20	PANO MULTIUSO ANTIBACTÉRIA COM A FUNÇÃO DE LIMPA, DAR BRILHO, ENXUGAR E LAVAR.	56031290	0400	5102	UND	6,0000	6,5200	39,12					
33	MÁSCARA CIRÚRGICA TRIPLA DESC.	63079010	0400	5102	CX	5,0000	6,2200	31,10					
42	ACHOCOLATADO EM PÓ, SOLÚVEL, INSTANTÂNEO, NATURAL, EMBALAGEM CONTENDO 400G	18061000	0400	5102	PCT	12,0000	5,6600	67,92					
71	ROSQUINHA DE LEITE, CAIXA COM 20 PACOTES DE 400G.	19053100	0400	5102	PCT	2,0000	106,7000	213,40					
75	TORRADA LEVEMENTE SALGADA, EMBALAGEM 160G	19054000	0400	5102	PCT	15,0000	10,2100	153,15					
73	SUCO DE FRUTA CONCENTRADO SABOR MARACUJÁ 500ML	20098913	0400	5102	UN	23,0000	4,2500	97,75					
74	SUCO DE UVA, COM NO MININO 500ML	20098913	0400	5102	UN	35,0000	4,9500	173,25					
67	PAO MASSA FINA, FRESCO 50G	19059010	0400	5102	PCT	15,0000	7,3000	109,50					
6	AVENTAL IMPERMEÁVEL IDEAL PARA COZINHA	63026000	0400	5102	UN	3,0000	10,2800	30,84					
15	LÃ DE AÇO 14 X 08 UNID	73231000	0400	5102	FR	1,0000	1,7800	1,78					

FOLHA: 877
PROC.: 69/2023
RUBRICA: 

THAMPE LTDA AV BERNADO SAYAO, 1500 - - NOVA IMPERATRIZ, Imperatriz, MA - CEP: 65907000		DANFE Documento Auxiliar da Nota Fiscal Eletrônica		CONTROLE DO FISCO 	
		0 - Entrada 1 - Saída	1	CHAVE DE ACESSO 2122 0911 0689 0800 0153 5500 1000 0000 8215 0121 8150 Consulta de autenticidade no portal nacional da NF-e www.nfe.fazenda.gov.br/portal ou no site da Sefaz Autorizadora	
NATUREZA DA OPERAÇÃO VENDA		Nº 000.000.082 SÉRIE: 1 Página 5 de 5		PROTOCOLO DE AUTORIZAÇÃO DE USO 421220025626439 - 06/09/2022 18:12	
INSCRIÇÃO ESTADUAL 127369465	INSCRIÇÃO ESTADUAL DO SUBST. TRIB.	CNPJ / CPF 11.068.908/0001-53			

RECEBEMOS DE THAMIPE LTDA OS PRODUTOS/SERVIÇOS CONSTANTES DA NOTA FISCAL INDICADA AO LADO		FOLHA: 878 Nº 000.000.122 RUBRICA: 698233 SÉRIE: 1
DATA DE RECEBIMENTO	IDENTIFICAÇÃO E ASSINATURA DO RECEBEDOR	

THAMIPE LTDA AV BERNADO SAYAO, 1500 - - NOVA IMPERATRIZ, Imperatriz, MA - CEP: 65907000	DANFE Documento Auxiliar da Nota Fiscal Eletrônica 0 - Entrada 1 - Saída 1 Nº 000.000.122 SÉRIE: 1 Página 1 de 5	CONTROLE DO FISCO  CHAVE DE ACESSO 2122 1011 0689 0800 0153 5500 1000 0001 2215 0121 8157 Consulta de autenticidade no portal nacional da NF-e www.nfe.fazenda.gov.br/portal ou no site da Sefaz Autorizadora
	NATUREZA DA OPERAÇÃO VENDA INSCRIÇÃO ESTADUAL 127369465 INSCRIÇÃO ESTADUAL DO SUBST. TRIB. CNPJ / CPF 11.068.908/0001-53	

DESTINATÁRIO/REMETENTE	NOME/RAZÃO SOCIAL MUNICIPIO DE BOM JESUS DAS SELVAS - CAMARA MUNICIPAL	CNPJ/CPF 01.627.147/0001-79	DATA DA EMISSÃO 07/10/2022
ENDEREÇO	RUA ICATU, SN -	BAIRRO/DISTRITO CENTRO	CEP 65395-000
MUNICÍPIO	Bom Jesus das Selvas	PONE/FAX	UF MA
		INSCRIÇÃO ESTADUAL	HORA DE ENTRADA/SAÍDA 10:30

FATURA				
CÁLCULO DO IMPOSTO				
BASE DE CÁLCULO DO ICMS	VALOR DO ICMS	BASE DE CÁLCULO DO ICMS ST	VALOR DO ICMS ST	VALOR TOTAL DOS PRODUTOS
0,00	0,00	0,00	0,00	8.471,13
VALOR DO FRETE	VALOR DO SEGURO	DESCONTO	OUTRAS DESPESAS ACESSÓRIAS	VALOR DO IPI
0,00	0,00	0,00	0,00	0,00
VALOR TOTAL DA NOTA				8.471,13

TRANSPORTADOR/VOLUMES TRANSPORTADOS					
RAZÃO SOCIAL	FRETE POR CONTA	CÓDIGO ANTT	PLACA DO VEÍCULO	UF	CNPJ/CPF
	9 - Sem Frete				
ENDEREÇO	MUNICÍPIO		UF	INSCRIÇÃO ESTADUAL	
QUANTIDADE	ESPÉCIE	MARCA	NUMERAÇÃO	PESO BRUTO	PESO LÍQUIDO

DADOS DO PRODUTO/SERVIÇO													
CÓDIGO	DESCRIÇÃO DO PRODUTO/SERVIÇO	NCM/SH	CST	CFOP	UNID.	QTD.	VLR. UNIT.	VLR. TOTAL	BC ICMS	VLR. ICMS	VLR. IPI	ALÍQ. ICMS	ALÍQ. IPI
01	AGUA SANITARIA COM CLORO ATIVO, COM AÇÃO ALVEJANTE E DESINFETANTE, EMB 1 LITRO Total aproximado de tributos federais, estaduais e municipais: 14,66	38089419	0102	5102	UNID	15,0000	2,8100	42,15					
02	ALCOOL EM GEL PARA LIMPEZA DOMESTICA, 500G Total aproximado de tributos federais, estaduais e municipais: 33,85	22072019	0102	5102	UNID	12,0000	8,6000	103,20					
03	ALCOOL ETILICO HIDRATADO 92,8° INPM. 1 LITRO Total aproximado de tributos federais, estaduais e municipais: 26,54	22072019	0102	5102	UNID	8,0000	13,4800	107,84					
04	ALCOOL - ETILICO HIDRATADO 70° INPM (70%) DESINFETANTE HOSPITALAR PARA SUPERFICIES FIXAS. Total aproximado de tributos federais, estaduais e municipais: 19,44	22072019	0102	5102	UNID	10,0000	9,8800	98,80					
05	ALCOOL GEL - 70% 500ML Total aproximado de tributos federais, estaduais e municipais: 136,32	22072019	0102	5102	UNID	10,0000	11,0800	110,80					
08	DESINFETANTE DE USO GERAL, EUCALIPTO, GERMICIDA E BACTERICIDA 2L Total aproximado de tributos federais, estaduais e municipais: 25,05	38089411	0102	5102	UNID	25,0000	7,2000	180,00					
10	DETERGENTE LIQUIDO NEUTRO LAVA LOUÇAS, 500ML Total aproximado de tributos federais, estaduais e municipais: 1.807,56	34029090	0102	5102	UNID	25,0000	2,0600	51,50					

CÁLCULO DO ISSQN	
INSCRIÇÃO MUNICIPAL	VALOR TOTAL DOS SERVIÇOS
isento	
BASE DE CÁLCULO DO ISSQN	VALOR DO ISSQN

DADOS ADICIONAIS INFORMAÇÕES COMPLEMENTARES DOCUMENTO EMITIDO POR ME OU EPP OPTANTE PELO SIMPLES NACION AL. NÃO GERA DIREITO A CRÉDITO FISCAL DE IPI. Informações Adicionais de Interesse do Fisco: PAGAMENTO REALIZADO POR TRANSFERÊNCIA BANCÁRIA: BANCO - 341 / AGÊNCIA - 1337 / CONTA CORRENTE - 99333-1. Total aproximado de tributos federais, estaduais e municipais: 1.807,56	RESERVADO AO FISCO
--	--------------------

FOLHA: 879
 DATA: 09/2023
 RUBRICA: 8

<p>THAMPE LTDA</p> <p>AV BERNADO SAYAO, 1500 - - NOVA IMPERATRIZ, Imperatriz, MA - CEP: 65907000</p>	<p>DANFE Documento Auxiliar da Nota Fiscal Eletrônica</p> <p>0 - Entrada 1 - Saída</p> <div style="border: 1px solid black; display: inline-block; padding: 2px;">1</div>	<p>CONTROLE DO FISCO</p>  <p>CHAVE DE ACESSO 2122 1011 0689 0800 0153 5500 1000 0001 2215 0121 8157</p> <p>Consulta de autenticidade no portal nacional da NF-e www.nfe.fazenda.gov.br/portal ou no site da Sefaz Autorizadora</p>
<p>NATUREZA DA OPERAÇÃO VENDA</p>		<p>PROTOCOLO DE AUTORIZAÇÃO DE USO 421220028933811 - 07/10/2022 10:33</p>
<p>INSCRIÇÃO ESTADUAL 127369465</p>	<p>INSCRIÇÃO ESTADUAL DO SUBST. TRIB.</p>	<p>CNPJ / CPF 11.068.908/0001-53</p>

DADOS DO PRODUTO/SERVIÇO

CÓDIGO	DESCRIÇÃO DO PRODUTO/SERVIÇO	NCM/SH	CST	CFOP	UNID.	QTD.	VLR. UNIT.	VLR. TOTAL	BC ICMS	VLR. ICMS	VLR. IPI	ALIQ. ICMS	ALIQ. IPI
11	municipais: 10,16 ESPONJA PARA LIMPEZA COM FIBRA SINTETICA 11X7, 4X2, 3 CM, DUPLA FACE Total aproximado de tributos federais, estaduais e municipais: 2,59	68053090	0102	5102	UNID	20,0000	0,8500	17,00					
13	GUARDANAPO DE PAPEL, FOLHA SIMPLES, COR BRANCA (24X22 CM) Total aproximado de tributos federais, estaduais e municipais: 25,12	48183000	0102	5102	PCT	35,0000	3,8300	134,05					
14	MASCARA CIRURGICA TIPLA DESCARTAVEL Total aproximado de tributos federais, estaduais e municipais: 55,76	63079010	0102	5102	CX	20,0000	29,5500	591,00					
17	LIMPA-VIDRO COM ALCOOL, ASPECTO FISICO LIQUIDO, 500 ML Total aproximado de tributos federais, estaduais e municipais: 27,93	34054000	0102	5102	UNID	24,0000	5,6600	135,84					
21	PAPEL HIGIENICA NEUTRO, FOLHA DUPLA, 100% CELULOSE. 12 ROLOS 30M X 10CM Total aproximado de tributos federais, estaduais e municipais: 39,91	48181000	0102	5102	PCT	12,0000	12,6900	152,28					
22	PAPEL HIGENICO INTERFOLHA, BRANCA, COMPOSTA POR FIBRAS NATURAIS, PCT 02 ROLOS 60 FOLHAS 21,0 X 20,00 CM Total aproximado de tributos federais, estaduais e municipais: 16,92	48183000	0102	5102	PCT	12,0000	5,1600	61,92					
24	SABÃO EM PÓ. 500G Total aproximado de tributos federais, estaduais e municipais: 22,58	34013000	0102	5102	UNID	30,0000	4,0000	120,00					
25	SABONETE LIQUIDO PARA LAVAR MÃO, PH NEUTRO, GLICERINADO, 600ML Total aproximado de tributos federais, estaduais e municipais: 29,47	34013000	0102	5102	UNID	10,0000	10,4400	104,40					
26	SACO ALVEJADO MULTIUSO 100% ALGODÃO, 70X50 CM, BRANCO Total aproximado de tributos federais, estaduais e municipais: 20,48	39232110	0102	5102	UNID	5,0000	5,8300	29,15					
27	SACO PLASTICO LIXO, 100 LITROS, PRETO, LARGURA 75, ALTURA 105 - 25X1 UNIDADES Total aproximado de tributos federais, estaduais e municipais: 25,78	39232110	0102	5102	UNID	25,0000	3,6700	91,75					
28	SACO PLASTICO LIXO, 15 LITROS, PRETO, LARGURA 25 ALTURA 50 25X1 Total aproximado de tributos federais, estaduais e municipais: 19,18	39232110	0102	5102	UNID	25,0000	2,7300	68,25					
29	SACO PLASTICO , 30 LITROS, PRETO, LARGURA 59, ALTURA 62. 25X1 UNIDADES Total aproximado de tributos federais, estaduais e municipais: 11,38	39232110	0102	5102	UNID	15,0000	3,2400	48,60					
32	VENENO PARA INSETOS - MULTI INSETICIDA AEROSOL 300ML Total aproximado de tributos federais, estaduais e municipais: 18,38	38089119	0102	5102	UNID	8,0000	9,1600	73,28					
36	COPO DESCARTAVEL, BRANCO, CAPACIDADE 200 ML, ABNT 25X1 PCT Total aproximado de tributos federais, estaduais e municipais: 145,61	39241000	0102	5102	PCT	100,0000	5,3500	535,00					
37	COPO DESCARTAVEL, BRANCO, 50ML, ABNT 50X1 PCT Total aproximado de tributos federais, estaduais e municipais: 125,53	39241000	0102	5102	PCT	100,0000	4,1000	410,00					
40	PRATO DESCARTAVEL BRANCO P REFEIÇÃO COM 500 UND	39241000	0102	5102	CX	5,0000	49,4400	247,20					

THAMIPE LTDA AV BERNADO SAYAO, 1500 - - NOVA IMPERATRIZ, Imperatriz, MA - CEP: 65907000	DANFE Documento Auxiliar da Nota Fiscal Eletrônica 0 - Entrada 1 - Saída 1 Nº 000.000.122 SÉRIE: 1 Página 3 de 5	CONTROLE DO FISCO  CHAVE DE ACESSO 2122 1011 0689 0800 0153 5500 1000 0001 2215 0121 8157 Consulta de autenticidade no portal nacional da NF-e www.nfe.fazenda.gov.br/portal ou no site da Sefaz Autorizadora PROTOCOLO DE AUTORIZAÇÃO DE USO 421220028933811 - 07/10/2022 10:33
NATUREZA DA OPERAÇÃO VENDA		PROTOCOLO DE AUTORIZAÇÃO DE USO
INSCRIÇÃO ESTADUAL 127369465	INSCRIÇÃO ESTADUAL DO SUBST. TRIB.	CNPJ / CPF 11.068.908/0001-53

DADOS DO PRODUTO/SERVIÇO

CÓDIGO	DESCRIÇÃO DO PRODUTO/SERVIÇO	NCM/SH	CST	CFOP	UNID.	QTD.	VLR. UNIT.	VLR. TOTAL	BC ICMS	VLR. ICMS	VLR. IPI	ALÍQ. ICMS	ALÍQ. IPI
41	Total aproximado de tributos federais, estaduais e municipais: 67,28 AÇUCAR , 2KG, BRANCO, CRISTAIS BEM DEFINIDO	17019900	0102	5102	UNID	20,0000	10,5700	211,40					
44	Total aproximado de tributos federais, estaduais e municipais: 32,28 AGUA MINERAL - GALÃO PLASTICO, 20 LITROS	22011000	0102	5102	GL	15,0000	14,7200	220,80					
46	Total aproximado de tributos federais, estaduais e municipais: 70,37 BISCOITO DOCE - TIPO MAISENA, COM 400G	19053100	0102	5102	UNID	10,0000	5,8200	58,20					
48	Total aproximado de tributos federais, estaduais e municipais: 21,96 CAFÉ TORRADO E MOIDO, 500G	09012100	0102	5102	UNID	6,0000	13,0500	78,30					
49	Total aproximado de tributos federais, estaduais e municipais: 41,04 CHÁ EM PACOTE: SABOR CAMOMILA	21012010	0102	5102	UNID	15,0000	2,1000	31,50					
50	Total aproximado de tributos federais, estaduais e municipais: 7,93 CHÁ EM PACOTE: SABOR CIDREIRA	21012010	0102	5102	UNID	15,0000	1,8600	27,90					
51	Total aproximado de tributos federais, estaduais e municipais: 7,02 CHÁ EM PACOTE: SABOR ERVA DOCE	21012010	0102	5102	UNID	15,0000	2,3600	35,40					
52	Total aproximado de tributos federais, estaduais e municipais: 8,91 CHÁ EM PACOTE: SABOR HORTELÃ	21012010	0102	5102	UNID	15,0000	2,1000	31,50					
53	Total aproximado de tributos federais, estaduais e municipais: 7,93 CHÁ EM PACOTE: DSBOR MAÇÃ	73231000	0102	5102	UNID	15,0000	3,8600	57,90					
54	Total aproximado de tributos federais, estaduais e municipais: 14,57 FARINHA DE ARROZ FLOCADA 500G	11062000	0102	5102	UNID	5,0000	2,2800	11,40					
55	Total aproximado de tributos federais, estaduais e municipais: 0,00 FARINHA DE MILHO FLOCADA COM 500G	11022000	0102	5102	UNID	3,0000	2,1500	6,45					
56	Total aproximado de tributos federais, estaduais e municipais: 3,29 LEITE EM PÓ INSTANTÂNEO, LATA 380G	04022110	0102	5102	LT	5,0000	22,3000	111,50					
57	Total aproximado de tributos federais, estaduais e municipais: 56,75 LEITE LÍQUIDO, INTEGRAL, PASTEURIZADO, TIPO LONGA VIDA, EMBA INDIVIDUAL CONTANDO 1(UM) LITRO, CAIXA COM 12 UNIDADES.	04022110	0102	5102	PCT	3,0000	173,2000	519,60					
58	Total aproximado de tributos federais, estaduais e municipais: 132,24 MARGARINA VEGETAL COM SAL, EMBALADA EM POTE 500G	15171000	0102	5102	PT	15,0000	7,2600	108,90					
59	Total aproximado de tributos federais, estaduais e municipais: 18,47 POLPA DE ABACAXI, CONGELADA 100% NATURAL EMB INTEGRA E TRANSPARENTE 1KG.	20089900	0102	5102	PCT	10,0000	9,9000	99,00					
60	Total aproximado de tributos federais, estaduais e municipais: 24,91 POLPA DE AÇAI, CONGELADA 100% NATURAL, EMB INTEGRA E TRANSPARENTE DE 1KG	20089900	0102	5102	PCT	10,0000	11,2000	112,00					
61	Total aproximado de tributos federais, estaduais e municipais: 28,18 POLPA DE ACEROLA, CONGELADA 100% NATURAL, 1KG	20089900	0102	5102	PCT	10,0000	9,9000	99,00					
62	Total aproximado de tributos federais, estaduais e municipais: 24,91 POLPA DE CAJU, CONGELADA 100% NATURAL, 1KG	20089900	0102	5102	PCT	10,0000	9,9000	99,00					

<p>THAMIPE LTDA</p> <p>AV BERNADO SAYAO, 1500 - - NOVA IMPERATRIZ, Imperatriz, MA - CEP: 65907000</p>	<p>DANFE Documento Auxiliar da Nota Fiscal Eletrônica</p> <p>0 - Entrada 1 - Saída</p> <div style="border: 1px solid black; width: 30px; height: 30px; text-align: center; margin: 0 auto;">1</div> <p>Nº 000.000.122 SÉRIE: 1 Página 4 de 5</p>	<p>CONTROLE DO FISCO</p>  <p>CHAVE DE ACESSO 2122 1011 0689 0800 0153 5500 1000 0001 2215 0121 8157</p> <p>Consulta de autenticidade no portal nacional da NF-e www.nfe.fazenda.gov.br/portal ou no site da Sefaz Autorizadora</p> <p>PROTOCOLO DE AUTORIZAÇÃO DE USO 421220028933811 - 07/10/2022 10:33</p>
<p>NATUREZA DA OPERAÇÃO VENDA</p>		<p>INSCRIÇÃO ESTADUAL DO SUBST. TRIB. 127369465</p>
<p>INSCRIÇÃO ESTADUAL 127369465</p>		<p>CNPJ / CPF 11.068.908/0001-53</p>

DADOS DO PRODUTO/SERVIÇO

CÓDIGO	DESCRIÇÃO DO PRODUTO/SERVIÇO	NCM/SH	CST	CFOP	UNID.	QTD.	VLR. UNIT.	VLR. TOTAL	BC ICMS	VLR. ICMS	VLR. IPI	ALÍQ. ICMS	ALÍQ. IPI
63	Total aproximado de tributos federais, estaduais e municipais: 24,91 POLPA DE GOIABA, CONGELADA 100% NATURAL, 1KG	20089900	0102	5102	PCT	10,0000	9,8400	98,40					
64	Total aproximado de tributos federais, estaduais e municipais: 24,76 POLPA DE MARACUJA, CONGELADA 100% NATURAL, 1KG	20089900	0102	5102	PCT	10,0000	10,2500	102,50					
65	Total aproximado de tributos federais, estaduais e municipais: 25,79 PÃO FRANCES, FRECO DE 50KG, EMBAL PRÁSTICA TRANSPARENTE COM 20 UNID	19059010	0102	5102	PCT	15,0000	8,1000	121,50					
66	Total aproximado de tributos federais, estaduais e municipais: 12,74 PÃO DE FORMA FATIADO FRESCO, PCT EMBALAGEM PLÁSTICA TRANS COM 500G	19059010	0102	5102	PCT	35,0000	8,9100	311,85					
68	Total aproximado de tributos federais, estaduais e municipais: 56,05 PRESUNTO DE PERU, FATIADO, COM 20 UND,	16023100	0102	5102	KG	12,0000	39,1500	469,80					
69	Total aproximado de tributos federais, estaduais e municipais: 61,57 QUEIJO MUSSARELA FATIADO, PRODUTO DE PRIMEIRA QUALIDADE	04061010	0102	5102	KG	10,0000	58,8000	588,00					
70	Total aproximado de tributos federais, estaduais e municipais: 92,46 ROSQUINHA DE COCO, AMANTEIGADA, CAIXA COM 20 PACOTES DE 400G	19053100	0102	5102	CX	1,0000	93,9000	93,90					
07	Total aproximado de tributos federais, estaduais e municipais: 88,60 BRILHA ALMÍNIO, FRASCO DE 500ML	34059000	0400	5102	LT	15,0000	1,6500	24,75					
09	DESODORIZADOR DE AMBIENTE, APLICAÇÃO AEROSSOL AROMATIZADOR AMBIENTAL ESSÊNCIA JASMIM ANTI-TABACO. EMBALAGEM COM 360ML	33074900	0400	5102	UND	12,0000	9,5100	114,12					
12	FLANELA PARA LIMPEZA, COR LARANJA	63071000	0400	5102	UND	3,0000	4,6500	13,95					
16	ESPONJA DE AÇO BOMBRIL.	73231000	0400	5102	UND	20,0000	4,1300	82,60					
18	LUSTRA MÓVEIS SUPERFÍCIE COM AROMA DE JASMIM.	34052000	0400	5102	UND	10,0000	6,7000	67,00					
20	PANO MULTIUSO ANTIBACTÉRIA COM A FUNÇÃO DE LIMPA, DAR BRILHO, ENXUGAR E LAVAR.	56031290	0400	5102	UND	10,0000	6,5200	65,20					
33	MÁSCARA CIRURGICA TRIPLA DESC.	63079010	0400	5102	CX	3,0000	6,2200	18,66					
42	ACHOCOLATADO EM PÓ, SOLÚVEL, INSTANTÂNEO, NATURAL, EMBALAGEM CONTENDO 400G	18061000	0400	5102	PCT	22,0000	5,6600	124,52					
71	ROSQUINHA DE LEITE, CAIXA COM 20 PACOTES DE 400G.	19053100	0400	5102	PCT	1,0000	106,7000	106,70					
75	TORRADA LEVEMENTE SALGADA, EMBALAGEM 160G	19054000	0400	5102	PCT	20,0000	10,2100	204,20					
73	SUCO DE FRUTA CONCENTRADO SABOR MARACUJÁ 500ML	20098913	0400	5102	UN	12,0000	4,2500	51,00					
74	SUCO DE UVA, COM NO MININO 500ML	20098913	0400	5102	UN	12,0000	4,9500	59,40					
67	PAO MASSA FINA, FRESCO 50G	19059010	0400	5102	PCT	25,0000	7,3000	182,50					
6	AVENTAL IMPERMEAVEL IDEAL PARA COZINHA	63026000	0400	5102	UN	2,0000	10,2800	20,56					
15	LÂ DE AÇO 14 X 08 UNID	73231000	0400	5102	FR	1,0000	1,7800	1,78					
19	LUVAS MULTIUSO DE LATEX NATURAL COM PALMA ANTIADERENTE	62160000	0400	5102	UN	4,0000	14,9100	59,64					
72	SUCO DE FRURA CONCENTRADO SABOR CAJU,	20098913	0400	5102	UN	12,0000	4,5700	54,84					

RECEBEMOS DE THAMIPE LTDA OS PRODUTOS/SERVIÇOS CONSTANTES DA NOTA FISCAL INDICADA AO LADO

DATA DE RECEBIMENTO IDENTIFICAÇÃO E ASSINATURA DO RECEBEDOR

Nº 000.000.165
 SÉRIE: 1

THAMIPE LTDA

AV BERNADO SAYAO, 1500 - - NOVA IMPERATRIZ, Imperatriz, MA - CEP: 65907000

DANFE
 Documento Auxiliar da Nota Fiscal Eletrônica

0 - Entrada
 1 - Saída

Nº 000.000.165
 SÉRIE: 1
 Página 1 de 5

CONTROLE DO FISCO

CHAVE DE ACESSO
 2122 1111 0689 0800 0153 5500 1000 0001 6515 0121 8158

Consulta de autenticidade no portal nacional da NF-e www.nfe.fazenda.gov.br/portal ou no site da Sefaz Autorizadora

NATUREZA DA OPERAÇÃO
VENDA

INSCRIÇÃO ESTADUAL 127369465 INSCRIÇÃO ESTADUAL DO SUBST. TRIB. CNPJ / CPF 11.068.908/0001-53

PROTOCOLO DE AUTORIZAÇÃO DE USO
 421220032561745 - 10/11/2022 15:33

DESTINATÁRIO/REMETENTE

NOME/RAZÃO SOCIAL MUNICIPIO DE BOM JESUS DAS SELVAS - CAMARA MUNICIPAL CNPJ/CPF 01.627.147/0001-79 DATA DA EMISSÃO 10/11/2022

ENDEREÇO RUA ICATU, SN - BAIRRO/DISTRITO CENTRO CEP 65395-000 DATA DE ENTRADA/SAÍDA 10/11/2022

MUNICÍPIO Bom Jesus das Selvas FONE/FAX UF MA INSCRIÇÃO ESTADUAL HORA DE ENTRADA/SAÍDA 14:00

FATURA

CÁLCULO DO IMPOSTO

BASE DE CÁLCULO DO ICMS	VALOR DO ICMS	BASE DE CÁLCULO DO ICMS ST	VALOR DO ICMS ST	VALOR TOTAL DOS PRODUTOS
0,00	0,00	0,00	0,00	11.560,89
VALOR DO FRETE	VALOR DO SEGURO	DESCONTO	OUTRAS DESPESAS ACESSÓRIAS	VALOR DO IPI
0,00	0,00	0,00	0,00	0,00
				VALOR TOTAL DA NOTA
				11.560,89

TRANSPORTADOR/VOLUMES TRANSPORTADOS

RAZÃO SOCIAL FRETE POR CONTA 9 - Sem Frete CÓDIGO ANTT PLACA DO VEICULO UF CNPJ/CPF

ENDEREÇO MUNICÍPIO UF INSCRIÇÃO ESTADUAL

QUANTIDADE ESPÉCIE MARCA NUMERAÇÃO PESO BRUTO PESO LÍQUIDO

DADOS DO PRODUTO/SERVIÇO

CÓDIGO	DESCRIÇÃO DO PRODUTO/SERVIÇO	NCM/SH	CST	CFOP	UNID.	QTD.	VLR. UNT.	VLR. TOTAL	BC ICMS	VLR. ICMS	VLR. IPI	ALIQ. ICMS	ALIQ. IPI
01	AGUA SANITÁRIA COM CLORO ATIVO, COM AÇÃO ALVEJANTE E DESINFETANTE, EMB 1 LITRO Total aproximado de tributos federais, estaduais e municipais: 14,66	38089419	0102	5102	UNID	10,0000	2,8100	28,10					
02	ALCOOL EM GEL PARA LIMPEZA DOMESTICA, 500G Total aproximado de tributos federais, estaduais e municipais: 33,85	22072019	0102	5102	UNID	10,0000	8,6000	86,00					
03	ALCOOL ETILICO HIDRATADO 92,8° INPM. 1 LITRO Total aproximado de tributos federais, estaduais e municipais: 26,54	22072019	0102	5102	UNID	5,0000	13,4800	67,40					
04	ALCOOL - ETILICO HIDRATADO 70° INPM (70%) DESINFETANTE HOSPITALAR PARA SUPERFICIES FIXAS. Total aproximado de tributos federais, estaduais e municipais: 19,44	22072019	0102	5102	UNID	3,0000	9,8800	29,64					
05	ALCOOL GEL - 70% 500ML Total aproximado de tributos federais, estaduais e municipais: 136,32	22072019	0102	5102	UNID	25,0000	11,0800	277,00					
08	DESINFETANTE DE USO GERAL, EUCALIPTO, GERMICIDA E BACTERICIDA 2L Total aproximado de tributos federais, estaduais e municipais: 25,05	38089411	0102	5102	UNID	15,0000	7,2000	108,00					
10	DETERGENTE LIQUIDO NEUTRO LAVA LOUÇAS. 500ML Total aproximado de tributos federais, estaduais e municipais: 30,90	34029090	0102	5102	UNID	15,0000	2,0600	30,90					

CÁLCULO DO ISSQN

INSCRIÇÃO MUNICIPAL isento VALOR TOTAL DOS SERVIÇOS BASE DE CÁLCULO DO ISSQN VALOR DO ISSQN

DADOS ADICIONAIS

INFORMAÇÕES COMPLEMENTARES
 DOCUMENTO EMITIDO POR ME OU EPP OPTANTE PELO SIMPLES NACION AL. NÃO GERA DIREITO A CRÉDITO FISCAL
 Informações Adicionais de Interesse do Fisco: PAGAMENTO REALIZADO POR TRANSFERÊNCIA BANCÁRIA: BANCO - 341 / AGÊNCIA - 1337 / CONTA CORRENTE - 99333-1.
 Total aproximado de tributos federais, estaduais e municipais: 1.807,56

RESERVADO AO FISCO

<p>THAMPE LTDA</p> <p>AV BERNADO SAYAO, 1500 - - NOVA IMPERATRIZ, Imperatriz, MA - CEP: 65907000</p>	<p>DANFE Documento Auxiliar da Nota Fiscal Eletrônica</p> <p>0 - Entrada 1 - Saída</p> <div style="border: 1px solid black; width: 20px; height: 20px; text-align: center; margin: 0 auto;">1</div> <p>Nº 000.000.165 SÉRIE: 1 Página 2 de 5</p>	<p>CONTROLE DO FISCO</p>  <p>CHAVE DE ACESSO 2122 1111 0689 0800 0153 5500 1000 0001 6515 0121 8158</p> <p>Consulta de autenticidade no portal nacional da NF-e www.nfe.fazenda.gov.br/portal ou no site da Sefaz Autorizadora</p>
---	--	---

NATUREZA DA OPERAÇÃO VENDA	PROTOCOLO DE AUTORIZAÇÃO DE USO 421220032561745 - 10/11/2022 15:33
--------------------------------------	---

INSCRIÇÃO ESTADUAL 127369465	INSCRIÇÃO ESTADUAL DO SUBST. TRIB.	CNPJ / CPF 11.068.908/0001-53
---------------------------------	------------------------------------	----------------------------------

DADOS DO PRODUTO/SERVIÇO

CÓDIGO	DESCRIÇÃO DO PRODUTO/SERVIÇO	NCM/SH	CST	CFOP	UNID.	QTD.	VLR. UNIT.	VLR. TOTAL	BC ICMS	VLR. ICMS	VLR. IPI	ALIQ. ICMS	ALIQ. IPI
11	municipais: 10,16 ESPONJA PARA LIMPEZA COM FIBRA SINTETICA 11X7, 4X2, 3 CM. DUPLA FACE Total aproximado de tributos federais, estaduais e municipais: 2,59	68053090	0102	5102	UNID	12,0000	0,8500	10,20					
13	GUARDANAPO DE PAPEL, FOLHA SIMPLES, COR BRANCA (24X22 CM) Total aproximado de tributos federais, estaduais e municipais: 25,12	48183000	0102	5102	PCT	20,0000	3,8300	76,60					
14	MASCARA CIRURGICA TIPLA DESCARTAVEL Total aproximado de tributos federais, estaduais e municipais: 55,76	63079010	0102	5102	CX	14,0000	29,5500	413,70					
17	LIMPA-VIDRO COM ALCOOL, ASPECTO FISICO LIQUIDO, 500 ML Total aproximado de tributos federais, estaduais e municipais: 27,93	34054000	0102	5102	UNID	20,0000	5,6600	113,20					
21	PAPEL HIGIENICA NEUTRO, FOLHA DUPLA, 100% CELULOSE. 12 ROLOS 30M X 10CM Total aproximado de tributos federais, estaduais e municipais: 39,91	48181000	0102	5102	PCT	6,0000	12,6900	76,14					
22	PAPEL HIGENICO INTERFOLHA, BRANCA, COMPOSTA POR FIBRAS NATURAIS, PCT 02 ROLOS 60 FOLHAS 21,0 X 20,00 CM Total aproximado de tributos federais, estaduais e municipais: 16,92	48183000	0102	5102	PCT	8,0000	5,1600	41,28					
24	SABÃO EM PÓ, 500G Total aproximado de tributos federais, estaduais e municipais: 22,58	34013000	0102	5102	UNID	20,0000	4,0000	80,00					
25	SABONETE LIQUIDO PARA LAVAR MÃO, PH NEUTRO, GLICERINADO, 600ML Total aproximado de tributos federais, estaduais e municipais: 29,47	34013000	0102	5102	UNID	15,0000	10,4400	156,60					
26	SACO ALVEJADO MULTIUSO 100% ALGODÃO, 70X50 CM, BRANCO Total aproximado de tributos federais, estaduais e municipais: 20,48	39232110	0102	5102	UNID	5,0000	5,8300	29,15					
27	SACO PLASTICO LIXO, 100 LITROS, PRETO, LARGURA 75, ALTURA 105 - 25X1 UNIDADES Total aproximado de tributos federais, estaduais e municipais: 25,78	39232110	0102	5102	UNID	20,0000	3,6700	73,40					
28	SACO PLASTICO LIXO, 15 LITROS, PRETO, LARGURA 25 ALTURA 50 25X1 Total aproximado de tributos federais, estaduais e municipais: 19,18	39232110	0102	5102	UNID	20,0000	2,7300	54,60					
29	SACO PLASTICO , 30 LITROS, PRETO, LARGURA 59, ALTURA 62. 25X1 UNIDADES Total aproximado de tributos federais, estaduais e municipais: 11,38	39232110	0102	5102	UNID	10,0000	3,2400	32,40					
32	VENENO PARA INSETOS - MULTI INSETICIDA AEROSOL 300ML Total aproximado de tributos federais, estaduais e municipais: 18,38	38089119	0102	5102	UNID	7,0000	9,1600	64,12					
36	COPO DESCARTAVEL, BRANCO, CAPACIDADE 200 ML, ABNT 25X1 PCT Total aproximado de tributos federais, estaduais e municipais: 145,61	39241000	0102	5102	PCT	100,0000	5,3500	535,00					
37	COPO DESCARTAVEL, BRANCO, 50ML, ABNT 50X1 PCT Total aproximado de tributos federais, estaduais e municipais: 125,53	39241000	0102	5102	PCT	120,0000	4,1000	492,00					
40	PRATO DESCARTAVEL BRANCO P REFEIÇÃO COM 500 UND	39241000	0102	5102	CX	6,0000	49,4400	296,64					

THAMIPE LTDA AV BERNADO SAYAO, 1500 - - NOVA IMPERATRIZ, Imperatriz, MA - CEP: 65907000	DANFE Documento Auxiliar da Nota Fiscal Eletrônica 0 - Entrada 1 - Saída 1 Nº 000.000.165 SÉRIE: 1 Página 3 de 5	CONTROLE DO FISCO  CHAVE DE ACESSO 2122 1111 0689 0800 0153 5500 1000 0001 6515 0121 8158 Consulta de autenticidade no portal nacional da NF-e www.nfe.fazenda.gov.br/portal ou no site da Sefaz Autorizadora PROTOCOLO DE AUTORIZAÇÃO DE USO 421220032561745 - 10/11/2022 15:33
NATUREZA DA OPERAÇÃO VENDA		INSCRIÇÃO ESTADUAL DO SUBST. TRIB. 127369465
INSCRIÇÃO ESTADUAL 127369465		CNPJ / CPF 11.068.908/0001-53

DADOS DO PRODUTO/SERVIÇO

CÓDIGO	DESCRIÇÃO DO PRODUTO/SERVIÇO	NCM/SH	CST	CFOP	UNID.	QTD.	VLR. UNIT.	VLR. TOTAL	BC ICMS	VLR. ICMS	VLR. IPI	ALÍQ. ICMS	ALÍQ. IPI
41	Total aproximado de tributos federais, estaduais e municipais: 67,28 AÇUCAR, 2KG, BRANCO, CRISTAIS BEM DEFINIDO	17019900	0102	5102	UNID	20,0000	10,5700	211,40					
44	Total aproximado de tributos federais, estaduais e municipais: 32,28 AGUA MINERAL - GALÃO PLASTICO, 20 LITROS	22011000	0102	5102	GL	20,0000	14,7200	294,40					
46	Total aproximado de tributos federais, estaduais e municipais: 70,37 BISCOITO DOCE - TIPO MAISENA, COM 400G	19053100	0102	5102	UNID	15,0000	5,8200	87,30					
48	Total aproximado de tributos federais, estaduais e municipais: 21,96 CAFÉ TORRADO E MOIDO, 500G	09012100	0102	5102	UNID	15,0000	13,0500	195,75					
49	Total aproximado de tributos federais, estaduais e municipais: 41,04 CHÁ EM PACOTE: SABOR CAMOMILA	21012010	0102	5102	UNID	22,0000	2,1000	46,20					
50	Total aproximado de tributos federais, estaduais e municipais: 7,93 CHÁ EM PACOTE: SABOR CIDREIRA	21012010	0102	5102	UNID	22,0000	1,8600	40,92					
51	Total aproximado de tributos federais, estaduais e municipais: 7,02 CHÁ EM PACOTE: SABOR ERVA DOCE	21012010	0102	5102	UNID	22,0000	2,3600	51,92					
52	Total aproximado de tributos federais, estaduais e municipais: 8,91 CHÁ EM PACOTE: SABOR HORTELÃ	21012010	0102	5102	UNID	23,0000	2,1000	48,30					
53	Total aproximado de tributos federais, estaduais e municipais: 7,93 CHÁ EM PACOTE: DSBOR MAÇÃ	73231000	0102	5102	UNID	23,0000	3,8600	88,78					
54	Total aproximado de tributos federais, estaduais e municipais: 14,57 FARINHA DE ARROZ FLOCADA 500G	11062000	0102	5102	UNID	5,0000	2,2800	11,40					
55	Total aproximado de tributos federais, estaduais e municipais: 0,00 FARINHA DE MILHO FLOCADA COM 500G	11022000	0102	5102	UNID	3,0000	2,1500	6,45					
56	Total aproximado de tributos federais, estaduais e municipais: 3,29 LEITE EM PÓ INSTANTÂNEO, LATA 380G	04022110	0102	5102	LT	10,0000	22,3000	223,00					
57	Total aproximado de tributos federais, estaduais e municipais: 56,75 LEITE LIQUIDO, INTEGRAL, PASTEURIZADO, TIPO LONGA VIDA, EMBA INDIVIDUAL CONTANDO 1(UM) LITRO, CAIXA COM 12 UNIDADES.	04022110	0102	5102	PCT	7,0000	173,2000	1.212,40					
58	Total aproximado de tributos federais, estaduais e municipais: 132,24 MARGARINA VEGETAL COM SAL, EMBALADA EM POTE 500G	15171000	0102	5102	PT	12,0000	7,2600	87,12					
59	Total aproximado de tributos federais, estaduais e municipais: 18,47 POLPA DE ABACAXI, CONGELADA 100% NATURAL EMB INTEGRA E TRANSPARENTE 1KG.	20089900	0102	5102	PCT	22,0000	9,9000	217,80					
60	Total aproximado de tributos federais, estaduais e municipais: 24,91 POLPA DE AÇAÍ, CONGELADA 100% NATURAL, EMB INTEGRA E TRANSPARENTE DE 1KG	20089900	0102	5102	PCT	22,0000	11,2000	246,40					
61	Total aproximado de tributos federais, estaduais e municipais: 28,18 POLPA DE ACEROLA, CONGELADA 100% NATURAL, 1KG	20089900	0102	5102	PCT	22,0000	9,9000	217,80					
62	Total aproximado de tributos federais, estaduais e municipais: 24,91 POLPA DE CAJU, CONGELADA 100% NATURAL, 1KG	20089900	0102	5102	PCT	22,0000	9,9000	217,80					

THAMIPE LTDA AV BERNADO SAYAO, 1500 - - NOVA IMPERATRIZ, Imperatriz, MA - CEP: 65907000	DANFE Documento Auxiliar da Nota Fiscal Eletrônica 0 - Entrada 1 - Saída	CONTROLE DO FISCO  CHAVE DE ACESSO 2122 1111 0689 0800 0153 5500 1000 0001 6515 0121 8158 Consulta de autenticidade no portal nacional da NF-e www.nfe.fazenda.gov.br/portal ou no site da Sefaz Autorizadora
N° 000.000.165 SÉRIE: 1 Página 4 de 5		PROTOCOLO DE AUTORIZAÇÃO DE USO 421220032561745 - 10/11/2022 15:33

NATUREZA DA OPERAÇÃO VENDA	INSCRIÇÃO ESTADUAL DO SUBST. TRIB.	CNPJ / CPF 11.068.908/0001-53
INSCRIÇÃO ESTADUAL 127369465		

DADOS DO PRODUTO/SERVIÇO													
CÓDIGO	DESCRIÇÃO DO PRODUTO/SERVIÇO	NCM/SH	CST	CFOP	UNID.	QTD.	VLR. UNIT.	VLR. TOTAL	BC ICMS	VLR. ICMS	VLR. IPI	ALIQ. ICMS	ALIQ. IPI
63	Total aproximado de tributos federais, estaduais e municipais: 24,91 POLPA DE GOIABA, CONGELADA 100% NATURAL, 1KG	20089900	0102	5102	PCT	22,0000	9,8400	216,48					
64	Total aproximado de tributos federais, estaduais e municipais: 24,76 POLPA DE MARACUJA, CONGELADA 100% NATURAL, 1KG	20089900	0102	5102	PCT	25,0000	10,2500	256,25					
65	Total aproximado de tributos federais, estaduais e municipais: 25,79 PÃO FRANCES, FRECO DE 50KG, EMBAL PRASTICA TRANSPARENTE COM 20 UNID	19059010	0102	5102	PCT	20,0000	8,1000	162,00					
66	Total aproximado de tributos federais, estaduais e municipais: 12,74 PÃO DE FORMA FATIADO FRESCO, PCT EMBALAGEM PLASTICA TRANS COM 500G	19059010	0102	5102	PCT	40,0000	8,9100	356,40					
68	Total aproximado de tributos federais, estaduais e municipais: 56,05 PRESUNTO DE PERU, FATIADO, COM 20 UND,	16023100	0102	5102	KG	20,0000	39,1500	783,00					
69	Total aproximado de tributos federais, estaduais e municipais: 61,57 QUEIJO MUSSARELA FATIADO, PRODUTO DE PRIMEIRA QUALIDADE	04061010	0102	5102	KG	22,0000	58,8000	1.293,60					
70	Total aproximado de tributos federais, estaduais e municipais: 92,46 ROSQUINHA DE COCO, AMANTEIGADA, CAIXA COM 20 PACOTES DE 400G	19053100	0102	5102	CX	4,0000	93,9000	375,60					
07	Total aproximado de tributos federais, estaduais e municipais: 88,60 BRILHA ALMÍNIO, FRASCO DE 500ML	34059000	0400	5102	LT	10,0000	1,6500	16,50					
09	DESODORIZADOR DE AMBIENTE, APLICAÇÃO AEROSSOL AROMATIZADOR AMBIENTAL ESSÊNCIA JASMIM ANTI-TABACO. EMBALAGEM COM 360ML	33074900	0400	5102	UND	6,0000	9,5100	57,06					
12	FLANELA PARA LIMPEZA. COR LARANJA	63071000	0400	5102	UND	3,0000	4,6500	13,95					
16	ESPONJA DE AÇO BOMBRIL.	73231000	0400	5102	UND	15,0000	4,1300	61,95					
18	LUSTRA MÓVEIS SUPERFÍCIE COM AROMA DE JASMIM.	34052000	0400	5102	UND	6,0000	6,7000	40,20					
20	PANO MULTIUSO ANTIBACTÉRIA COM A FUNÇÃO DE LIMPA, DAR BRILHO, ENXUGAR E LAVAR.	56031290	0400	5102	UND	5,0000	6,5200	32,60					
33	MÁSCARA CIRURGICA TRIPLA DESC.	63079010	0400	5102	CX	4,0000	6,2200	24,88					
42	ACHOCOLATADO EM PÓ, SOLÚVEL, INSTANTÂNEO, NATURAL, EMBALAGEM CONTENDO 400G	18061000	0400	5102	PCT	22,0000	5,6600	124,52					
71	ROSQUINHA DE LEITE, CAIXA COM 20 PACOTES DE 400G.	19053100	0400	5102	PCT	4,0000	106,7000	426,80					
75	TORRADA LEVEMENTE SALGADA, EMBALAGEM 160G	19054000	0400	5102	PCT	15,0000	10,2100	153,15					
73	SUCO DE FRUTA CONCENTRADO SABOR MARACUJÁ 500ML	20098913	0400	5102	UN	20,0000	4,2500	85,00					
74	SUCO DE UVA, COM NO MININO 500ML	20098913	0400	5102	UN	20,0000	4,9500	99,00					
67	PAO MASSA FINA, FRESCO 50G	19059010	0400	5102	PCT	25,0000	7,3000	182,50					
6	AVENTAL IMPERMEAVEL IDEAL PARA COZINHA	63026000	0400	5102	UN	3,0000	10,2800	30,84					
72	SUCO DE FRURA CONCENTRADO SABOR CAJU, COM NO MININO 500 ML	20098913	0400	5102	UN	20,0000	4,5700	91,40					

FOLHA: 887
PROC.: 69/2023
RUBRICA: 8

THAMIPE LTDA		DANFE Documento Auxiliar da Nota Fiscal Eletrônica	CONTROLE DO FISCO 
AV BERNADO SAYAO, 1500 - - NOVA IMPERATRIZ, Imperatriz, MA - CEP: 65907000		0 - Entrada 1 - Saída	1
		Nº 000.000.165 SÉRIE: 1 Página 5 de 5	CHAVE DE ACESSO 2122 1111 0689 0800 0153 5500 1000 0001 6515 0121 8158 Consulta de autenticidade no portal nacional da NF-e www.nfe.fazenda.gov.br/portal ou no site da Sefaz Autorizadora
NATUREZA DA OPERAÇÃO VENDA		PROTOCOLO DE AUTORIZAÇÃO DE USO 421220032561745 - 10/11/2022 15:33	
INSCRIÇÃO ESTADUAL 127369465	INSCRIÇÃO ESTADUAL DO SUBST. TRIB.	CNPJ / CPF 11.068.908/0001-53	

RECEBEMOS DE THAMIPE LTDA OS PRODUTOS/SERVIÇOS CONSTANTES DA NOTA FISCAL INDICADA AO LADO

DATA DE RECEBIMENTO

IDENTIFICAÇÃO E ASSINATURA DO RECEBEDOR

FOLHA: 888
 NF-e PAC.: 6912023
 RUBRICA:
 Nº 000.000.200
 SÉRIE: 1

THAMIPE LTDA

AV BERNADO SAYAO, 1500 - - NOVA IMPERATRIZ,
 Imperatriz, MA - CEP: 65907000

DANFE
 Documento Auxiliar da Nota Fiscal Eletrônica
 0 - Entrada
 1 - Saída **1**
 Nº 000.000.200
 SÉRIE: 1
 Página 1 de 5

CONTROLE DO FISCO



CHAVE DE ACESSO

2122 1211 0689 0800 0153 5500 1000 0002 0015 0121 8152

Consulta de autenticidade no portal nacional da NF-e www.nfe.fazenda.gov.br/portal ou no site da Sefaz Autorizadora

NATUREZA DA OPERAÇÃO

VENDA

PROTOCOLO DE AUTORIZAÇÃO DE USO

421220035287980 - 05/12/2022 10:54

INSCRIÇÃO ESTADUAL
 127369465

INSCRIÇÃO ESTADUAL DO SUBST. TRIB.

CNPJ / CPF
 11.068.908/0001-53

DESTINATÁRIO/REMETENTE

NOME/RAZÃO SOCIAL MUNICIPIO DE BOM JESUS DAS SELVAS - CAMARA MUNICIPAL		CNPJ/CPF 01.627.147/0001-79	DATA DA EMISSÃO 05/12/2022
ENDEREÇO RUA ICATU, SN -	BAIRRO/DISTRITO CENTRO	CEP 65395-000	DATA DE ENTRADA/SAÍDA 05/12/2022
MUNICÍPIO Bom Jesus das Selvas	UF MA	INSCRIÇÃO ESTADUAL	HORA DE ENTRADA/SAÍDA 09:05

FATURA

CÁLCULO DO IMPOSTO

BASE DE CÁLCULO DO ICMS 0,00	VALOR DO ICMS 0,00	BASE DE CÁLCULO DO ICMS ST 0,00	VALOR DO ICMS ST 0,00	VALOR TOTAL DOS PRODUTOS 9.689,10
VALOR DO FRETE 0,00	VALOR DO SEGURO 0,00	DESKONTO 0,00	OUTRAS DESPESAS ACESSÓRIAS 0,00	VALOR DO IPI 0,00
				VALOR TOTAL DA NOTA 9.689,10

TRANSPORTADOR/VOLUMES TRANSPORTADOS

RAZÃO SOCIAL	FRETE POR CONTA 9 - Sem Frete	CÓDIGO ANTT	PLACA DO VEICULO	UF	CNPJ/CPF
ENDEREÇO	MUNICÍPIO	UF	INSCRIÇÃO ESTADUAL		
QUANTIDADE	ESPÉCIE	MARCA	NUMERAÇÃO	PESO BRUTO	PESO LÍQUIDO

DADOS DO PRODUTO/SERVIÇO

CÓDIGO	DESCRIÇÃO DO PRODUTO/SERVIÇO	NCM/SH	CST	CFOP	UNID.	QTD.	VLR. UNIT.	VLR. TOTAL	BC ICMS	VLR. ICMS	VLR. IPI	ALIQ. ICMS	ALIQ. IPI
01	ÁGUA SANITÁRIA COM CLORO ATIVO, COM AÇÃO ALVEJANTE E DESINFETANTE, EMB 1 LITRO Total aproximado de tributos federais, estaduais e municipais: 14,66	38089419	0102	5102	UNID	5,0000	2,8100	14,05					
02	ALCOOL EM GEL PARA LIMPEZA DOMESTICA, 500G Total aproximado de tributos federais, estaduais e municipais: 33,85	22072019	0102	5102	UNID	8,0000	8,6000	68,80					
03	ALCOOL ETILICO HIDRATADO 92,8° INPM, 1 LITRO Total aproximado de tributos federais, estaduais e municipais: 26,54	22072019	0102	5102	UNID	5,0000	13,4800	67,40					
04	ALCOOL - ETILICO HIDRATADO 70° INPM (70%) DESINFETANTE HOSPITALAR PARA SUPERFICIES FIXAS. Total aproximado de tributos federais, estaduais e municipais: 19,44	22072019	0102	5102	UNID	4,0000	9,8800	39,52					
05	ALCOOL GEL - 70% 500ML Total aproximado de tributos federais, estaduais e municipais: 136,32	22072019	0102	5102	UNID	25,0000	11,0800	277,00					
06	AVENTAL IMPERMEÁVEL Total aproximado de tributos federais, estaduais e municipais: 6,47	39262000	0102	5102	UNID	3,0000	10,2800	30,84					
07	BRILHA ALUMINIO, FRASCO DE 500ML Total aproximado de tributos federais, estaduais e municipais: 4,66	34013000	0102	5102	FR	10,0000	1,6500	16,50					
08	DESINFETANTE DE USO GERAL, EUCALIPTO,	38089411	0102	5102	UNID	14,0000	7,2000	100,80					

CÁLCULO DO ISSQN

INSCRIÇÃO MUNICIPAL isento	VALOR TOTAL DOS SERVIÇOS	BASE DE CÁLCULO DO ISSQN	VALOR DO ISSQN
-------------------------------	--------------------------	--------------------------	----------------

DADOS ADICIONAIS

INFORMAÇÕES COMPLEMENTARES DOCUMENTO EMITIDO POR ME OU EPP OPTANTE PELO SIMPLES NACION AL. NÃO GERA DIREITO A CRÉDITO FISCAL DE IPI. Total aproximado de tributos federais, estaduais e municipais: 1.935,27	RESERVADO AO FISCO
--	--------------------

<p>THAMPE LTDA</p> <p>AV BERNADO SAYAO, 1500 - - NOVA IMPERATRIZ, Imperatriz, MA - CEP: 65907000</p>	<p>DANFE Documento Auxiliar da Nota Fiscal Eletrônica</p> <p>0 - Entrada 1 - Saída</p> <p style="font-size: 24px; border: 1px solid black; display: inline-block; padding: 2px;">1</p>	<p>CONTROLE DO FISCO</p>  <p>CHAVE DE ACESSO 2122 1211 0689 0800 0153 5500 1000 0002 0015 0121 8152</p> <p>Consulta de autenticidade no portal nacional da NF-e www.nfe.fazenda.gov.br/portal ou no site da Sefaz Autorizadora</p>
<p>NATUREZA DA OPERAÇÃO VENDA</p>		<p>PROTOCOLO DE AUTORIZAÇÃO DE USO 421220035287980 - 05/12/2022 10:54</p>
<p>INSCRIÇÃO ESTADUAL 127369465</p>	<p>INSCRIÇÃO ESTADUAL DO SUBST. TRIB.</p>	<p>CNPJ / CPF 11.068.908/0001-53</p>

DADOS DO PRODUTO/SERVIÇO

CÓDIGO	DESCRIÇÃO DO PRODUTO/SERVIÇO	NCM/SH	CST	CFOP	UNID.	QTD.	VLR. UNIT.	VLR. TOTAL	BC ICMS	VLR. ICMS	VLR. IPI	ALIQ. ICMS	ALIQ. IPI
	GERMICIDA E BACTERICIDA 2L Total aproximado de tributos federais, estaduais e municipais: 25,05												
09	DESODORIZADOR DE AMBIENTE, AEROSSOL, JASMIM ANTI-TABACO 360ML Total aproximado de tributos federais, estaduais e municipais: 22,23	33074900	0102	5102	UNID	6,0000	9,5100	57,06					
10	DETERGENTE LIQUIDO NEUTRO LAVA LOUÇAS, 500ML Total aproximado de tributos federais, estaduais e municipais: 10,16	34029090	0102	5102	UNID	10,0000	2,0600	20,60					
11	ESPONJA PARA LIMPEZA COM FIBRA SINTETICA 11X7, 4X2, 3 CM, DUPLA FACE Total aproximado de tributos federais, estaduais e municipais: 2,59	68053090	0102	5102	UNID	10,0000	0,8500	8,50					
13	GUARDANAPO DE PAPEL, FOLHA SIMPLES, COR BRANCA (24X22 CM) Total aproximado de tributos federais, estaduais e municipais: 25,12	48183000	0102	5102	PCT	15,0000	3,8300	57,45					
14	MASCARA CIRURGICA TIPLA DESCARTAVEL Total aproximado de tributos federais, estaduais e municipais: 55,76	63079010	0102	5102	CX	10,0000	29,5500	295,50					
12	FLANELA PARA LIMPEZA Total aproximado de tributos federais, estaduais e municipais: 0,65	63071000	0102	5102	FR	3,0000	4,6500	13,95					
16	LIMPADOR DE USO GERAL PARA LIMP PESADA LAVAVEIS, 500ML Total aproximado de tributos federais, estaduais e municipais: 13,58	29072200	0102	5102	UNID	12,0000	4,1300	49,56					
17	LIMPA-VIDRO COM ALCOOL, ASPECTO FISICO LIQUIDO, 500 ML Total aproximado de tributos federais, estaduais e municipais: 27,93	34029039	0102	5102	UNID	15,0000	5,6600	84,90					
18	LUSTRA MOVEIS, AROMA JASMIM, 200ML Total aproximado de tributos federais, estaduais e municipais: 11,02	34052000	0102	5102	UNID	5,0000	6,7000	33,50					
67	PÃO MASSA FINA Total aproximado de tributos federais, estaduais e municipais: 20,96	19059010	0102	5102	UNID	20,0000	7,3000	146,00					
20	PANO MULTIUSO ANTIBACTERIA. TAM 60 X 35 CM, AZUL Total aproximado de tributos federais, estaduais e municipais: 12,30	56031290	0102	5102	UNID	4,0000	6,5200	26,08					
21	PAPEL HIGIENICA NEUTRO, FOLHA DUPLA, 100% CELULOSE, 12 ROLOS 30M X 10CM Total aproximado de tributos federais, estaduais e municipais: 39,91	48181000	0102	5102	PCT	5,0000	12,6900	63,45					
22	PAPEL HIGENICO INTERFOLHA, BRANCA, COMPOSTA POR FIBRAS NATURAIS, PCT 02 ROLOS 60 FOLHAS 21.0 X 20,00 CM Total aproximado de tributos federais, estaduais e municipais: 16,92	48183000	0102	5102	PCT	7,0000	5,1600	36,12					
24	SABÃO EM PÓ, 500G Total aproximado de tributos federais, estaduais e municipais: 22,58	34013000	0102	5102	UNID	18,0000	4,0000	72,00					
25	SABONETE LIQUIDO PARA LAVAR MÃO, PH NEUTRO, GLICERINADO, 600ML Total aproximado de tributos federais, estaduais e municipais: 29,47	34013000	0102	5102	UNID	12,0000	10,4400	125,28					
26	SACO ALVEJADO MULTIUSO 100% ALGODÃO, 70X50 CM, BRANCO Total aproximado de tributos federais, estaduais e municipais: 20,48	39232110	0102	5102	UNID	5,0000	5,8300	29,15					

THAMIPE LTDA
 AV BERNADO SAYAO, 1500 - - NOVA IMPERATRIZ,
 Imperatriz, MA - CEP: 65907000

DANFE
 Documento Auxiliar da Nota
 Fiscal Eletrônica
 0 - Entrada
 1 - Saída
 N° 000.000.200
 SÉRIE: 1
 Página 3 de 5

CONTROLE DO FISCO

 CHAVE DE ACESSO
 2122 1211 0689 0800 0153 5500 1000 0002 0015 0121 8152
 Consulta de autenticidade no portal nacional da
 NF-e www.nfe.fazenda.gov.br/portal ou no site
 da Sefaz Autorizadora

NATUREZA DA OPERAÇÃO
VENDA
 PROTOCOLO DE AUTORIZAÇÃO DE USO
 421220035287980 - 05/12/2022 10:54

INSCRIÇÃO ESTADUAL
 127369465

INSCRIÇÃO ESTADUAL DO SUBST. TRIB.

CNPJ / CPF
 11.068.908/0001-53

DADOS DO PRODUTO/SERVIÇO

CÓDIGO	DESCRIÇÃO DO PRODUTO/SERVIÇO	NCM/SH	CST	CFOP	UNID.	QTD.	VLR. UNIT.	VLR. TOTAL	BC ICMS	VLR. ICMS	VLR. IPI	ALÍQ. ICMS	ALÍQ. IPI
27	SACO PLASTICO LIXO, 100 LITROS, PRETO, LARGURA 75, ALTURA 105 - 25X1 UNIDADES Total aproximado de tributos federais, estaduais e municipais: 25,78	39232110	0102	5102	UNID	18,0000	3,6700	66,06					
28	SACO PLASTICO LIXO, 15 LITROS, PRETO, LARGURA 25 ALTURA 50 25X1 Total aproximado de tributos federais, estaduais e municipais: 19,18	39232110	0102	5102	UNID	18,0000	2,7300	49,14					
29	SACO PLASTICO , 30 LITROS, PRETO, LARGURA 59, ALTURA 62. 25X1 UNIDADES Total aproximado de tributos federais, estaduais e municipais: 11,38	39232110	0102	5102	UNID	8,0000	3,2400	25,92					
32	VENENO PARA INSETOS - MULTI INSETICIDA AEROSOL 300ML Total aproximado de tributos federais, estaduais e municipais: 18,38	38089119	0102	5102	UNID	6,0000	9,1600	54,96					
33	CANUDO DESCARTAVEL PLASTICO, COM 100 UND Total aproximado de tributos federais, estaduais e municipais: 4,08	39173229	0102	5102	PCT	3,0000	6,2200	18,66					
70	ROSQUINHA DE COCO Total aproximado de tributos federais, estaduais e municipais: 0,00	19012000	0102	5102	UNID	4,0000	93,9000	375,60					
71	ROSQUINHA DE LEITE Total aproximado de tributos federais, estaduais e municipais: 0,00	19053100	0102	5102	CJ	3,0000	106,7000	320,10					
36	COPO DESCARTAVEL, BRANCO, CAPACIDADE 200 ML, ABNT 25X1 PCT Total aproximado de tributos federais, estaduais e municipais: 145,61	39241000	0102	5102	PCT	80,0000	5,3500	428,00					
37	COPO DESCARTAVEL, BRANCO, 50ML, ABNT 50X1 PCT Total aproximado de tributos federais, estaduais e municipais: 125,53	39241000	0102	5102	PCT	80,0000	4,1000	328,00					
72	POLPA DE FRUTAS: CAJU Total aproximado de tributos federais, estaduais e municipais: 30,65	20089900	0102	5102	UNID	20,0000	4,5700	91,40					
73	SUCO DE FRUTAS: MARACUJA Total aproximado de tributos federais, estaduais e municipais: 41,24	20089900	0102	5102	UNID	18,0000	4,2500	76,50					
40	PRATO DESCARTAVEL BRANCO P REFEIÇÃO COM 500 UND Total aproximado de tributos federais, estaduais e municipais: 67,28	39241000	0102	5102	CX	5,0000	49,4400	247,20					
41	AÇUCAR , 2KG, BRANCO, CRISTAIS BEM DEFINIDO Total aproximado de tributos federais, estaduais e municipais: 32,28	17019900	0102	5102	UNID	18,0000	10,5700	190,26					
42	ACHOCOLATADO EM PO, SOLUVEL, INSTANTANEO, NATURAL, 400G Total aproximado de tributos federais, estaduais e municipais: 21,37	18061000	0102	5102	UNID	15,0000	5,6600	84,90					
43	SUCO DE FRUTAS: UVA Total aproximado de tributos federais, estaduais e municipais: 1,41	20089900	0102	5102	UNID	15,0000	4,9500	74,25					
44	AGUA MINERAL - GALÃO PLASTICO, 20 LITROS Total aproximado de tributos federais, estaduais e municipais: 70,37	22011000	0102	5102	GL	13,0000	14,7200	191,36					
46	BISCOITO DOCE - TIPO MAISENA, COM 400G Total aproximado de tributos federais, estaduais e municipais: 21,96	19053100	0102	5102	UNID	13,0000	5,8200	75,66					
48	CAFÉ TORRADO E MOIDO, 500G Total aproximado de tributos federais, estaduais e municipais: 195,75	09012100	0102	5102	UNID	15,0000	13,0500	195,75					

THAMPE LTDA AV BERNADO SAYAO, 1500 - - NOVA IMPERATRIZ, Imperatriz, MA - CEP: 65907000	DANFE Documento Auxiliar da Nota Fiscal Eletrônica 0 - Entrada 1 - Saída 1 N° 000.000.200 SÉRIE: 1 Página 4 de 5	CONTROLE DO FISCO  CHAVE DE ACESSO 2122 1211 0689 0800 0153 5500 1000 0002 0015 0121 8152 Consulta de autenticidade no portal nacional da NF-e www.nfe.fazenda.gov.br/portal ou no site da Sefaz Autorizadora PROTOCOLO DE AUTORIZAÇÃO DE USO 421220035287980 - 05/12/2022 10:54
NATUREZA DA OPERAÇÃO VENDA		INSCRIÇÃO ESTADUAL DO SUBST. TRIB. 127369465
INSCRIÇÃO ESTADUAL 127369465		CNPJ / CPF 11.068.908/0001-53

DADOS DO PRODUTO/SERVIÇO

CÓDIGO	DESCRIÇÃO DO PRODUTO/SERVIÇO	NCM/SH	CST	CFOP	UNID.	QTD.	VLR. UNIT.	VLR. TOTAL	BC ICMS	VLR. ICMS	VLR. IPI	ALÍQ. ICMS	ALÍQ. IPI
	municipais: 41,04												
49	CHÁ EM PACOTE: SABOR CAMOMILA Total aproximado de tributos federais, estaduais e municipais: 7,93	21012010	0102	5102	UNID	17,0000	2,1000	35,70					
50	CHÁ EM PACOTE: SABOR CIDREIRA Total aproximado de tributos federais, estaduais e municipais: 7,02	21012010	0102	5102	UNID	17,0000	1,8600	31,62					
51	CHÁ EM PACOTE: SABOR ERVA DOCE Total aproximado de tributos federais, estaduais e municipais: 8,91	21012010	0102	5102	UNID	19,0000	2,3600	44,84					
52	CHÁ EM PACOTE: SABOR HORTELÃ Total aproximado de tributos federais, estaduais e municipais: 7,93	21012010	0102	5102	UNID	20,0000	2,1000	42,00					
53	CHÁ EM PACOTE: SABOR MAÇA Total aproximado de tributos federais, estaduais e municipais: 14,57	21012010	0102	5102	UNID	20,0000	3,8600	77,20					
54	FARINHA DE ARROZ FLOCADA 500G Total aproximado de tributos federais, estaduais e municipais: 0,00	11062000	0102	5102	UNID	4,0000	2,2800	9,12					
55	FARINHA DE MILHO FLOCADA COM 500G Total aproximado de tributos federais, estaduais e municipais: 3,29	11022000	0102	5102	UNID	2,0000	2,1500	4,30					
56	LEITE EM PÓ INSTANTÂNEO, LATA 380G Total aproximado de tributos federais, estaduais e municipais: 56,75	04022110	0102	5102	LT	10,0000	22,3000	223,00					
57	LEITE LIQUIDO, INTEGRAL, PASTEURIZADO, TIPO LONGA VIDA, EMBA INDIVIDUAL CONTANDO 1(UM) LITRO, CAIXA COM 12 UNIDADES. Total aproximado de tributos federais, estaduais e municipais: 132,24	04022110	0102	5102	PCT	5,0000	173,2000	866,00					
58	MARGARINA VEGETAL COM SAL, EMBALADA EM POTE 500G Total aproximado de tributos federais, estaduais e municipais: 18,47	15171000	0102	5102	PT	9,0000	7,2600	65,34					
59	POLPA DE ABACAXI, CONGELADA 100% NATURAL EMB INTEGRA E TRANSPARENTE 1KG. Total aproximado de tributos federais, estaduais e municipais: 24,91	20089900	0102	5102	PCT	20,0000	9,9000	198,00					
60	POLPA DE AÇAÍ, CONGELADA 100% NATURAL, EMB INTEGRA E TRANSPARENTE DE 1KG Total aproximado de tributos federais, estaduais e municipais: 28,18	20089900	0102	5102	PCT	20,0000	11,2000	224,00					
61	POLPA DE ACEROLA, CONGELADA 100% NATURAL, 1KG Total aproximado de tributos federais, estaduais e municipais: 24,91	20089900	0102	5102	PCT	20,0000	9,9000	198,00					
62	POLPA DE CAJU, CONGELADA 100% NATURAL, 1KG Total aproximado de tributos federais, estaduais e municipais: 24,91	20089900	0102	5102	PCT	19,0000	9,9000	188,10					
63	POLPA DE GOIABA, CONGELADA 100% NATURAL, 1KG Total aproximado de tributos federais, estaduais e municipais: 24,76	20089900	0102	5102	PCT	20,0000	9,8400	196,80					
64	POLPA DE MARACUJA, CONGELADA 100% NATURAL, 1KG Total aproximado de tributos federais, estaduais e municipais: 25,79	20089900	0102	5102	PCT	20,0000	10,2500	205,00					
65	PÃO FRANCES, FRECO DE 50KG, EMBAL PRÁSTICA TRANSPARENTE COM 20 UNID Total aproximado de tributos federais, estaduais e municipais: 162,00	19059010	0102	5102	PCT	20,0000	8,1000	162,00					

<p>THAMIPE LTDA</p> <p>AV BERNADO SAYAO, 1500 - - NOVA IMPERATRIZ, Imperatriz, MA - CEP: 65907000</p>	<p>DANFE Documento Auxiliar da Nota Fiscal Eletrônica</p> <p>0 - Entrada 1 - Saída</p> <div style="border: 1px solid black; display: inline-block; padding: 2px;">1</div> <p>Nº 000.000.200 SÉRIE: 1 Página 5 de 5</p>	<p>CONTROLE DO FISCO</p>  <p>CHAVE DE ACESSO 2122 1211 0689 0800 0153 5500 1000 0002 0015 0121 8152</p> <p>Consulta de autenticidade no portal nacional da NF-e www.nfe.fazenda.gov.br/portal ou no site da Sefaz Autorizadora</p>
--	---	--

NATUREZA DA OPERAÇÃO VENDA	PROTOCOLO DE AUTORIZAÇÃO DE USO 421220035287980 - 05/12/2022 10:54
--------------------------------------	--

INSCRIÇÃO ESTADUAL 127369465	INSCRIÇÃO ESTADUAL DO SUBST. TRIB.	CNPJ / CPF 11.068.908/0001-53
--	------------------------------------	---

DADOS DO PRODUTO/SERVIÇO													
CÓDIGO	DESCRIÇÃO DO PRODUTO/SERVIÇO	NCM/SH	CST	CFOP	UNID.	QTD.	VLR. UNIT.	VLR. TOTAL	BC ICMS	VLR. ICMS	VLR. IPI	ALÍQ. ICMS	ALÍQ. IPI
66	municipais: 12,74 PÃO DE FORMA FATIADO FRESCO, PCT EMBALAGEM PLASTICA TRANS COM 500G Total aproximado de tributos federais, estaduais e municipais: 56,05	19059010	0102	5102	PCT	20,0000	8,9100	178,20					
68	PRESUNTO DE PERU, FATIADO, COM 20 UND, Total aproximado de tributos federais, estaduais e municipais: 61,57	16023100	0102	5102	KG	20,0000	39,1500	783,00					
69	QUEIJO MUSSARELA FATIADO, PRODUTO DE PRIMEIRA QUALIDADE Total aproximado de tributos federais, estaduais e municipais: 92,46	04061010	0102	5102	KG	20,0000	58,8000	1.176,00					
75	TORRADA LEVEMENTE SALGADA, EMB 160G. Total aproximado de tributos federais, estaduais e municipais: 25,69	19053100	0102	5102	PCT	15,0000	10,2100	153,15					

FOLHA: 894
 PROC.: 69/2023
 RUBRICA: 

THAMPE LTDA AV BERNADO SAYAO, 1500 - - NOVA IMPERATRIZ, Imperatriz, MA - CEP: 65907000	DANFE Documento Auxiliar da Nota Fiscal Eletrônica 0 - Entrada 1 - Saída 1 Nº 000.000.242 SÉRIE: 1 Página 2 de 4	CONTROLE DO FISCO  CHAVE DE ACESSO 2122 1211 0689 0800 0153 5500 1000 0002 4215 0121 8152 Consulta de autenticidade no portal nacional da NF-e www.nfe.fazenda.gov.br/portal ou no site da Sefaz Autorizadora PROTOCOLO DE AUTORIZAÇÃO DE USO 421220037925214 - 27/12/2022 19:32
NATUREZA DA OPERAÇÃO VENDA		INSCRIÇÃO ESTADUAL DO SUBST. TRIB. 127369465
INSCRIÇÃO ESTADUAL 127369465		CNPJ / CPF 11.068.908/0001-53

DADOS DO PRODUTO/SERVIÇO													
CÓDIGO	DESCRIÇÃO DO PRODUTO/SERVIÇO	NCM/SH	CST	CFOP	UNID.	QTD.	VLR. UNIT.	VLR. TOTAL	BC ICMS	VLR. ICMS	VLR. IPI	ALQ. ICMS	ALQ. IPI
24	SABÃO EM PÓ. 500G Total aproximado de tributos federais, estaduais e municipais: 22,58	34013000	0102	5102	UNID	2,0000	4,0000	8,00					
25	SABONETE LIQUIDO PARA LAVAR MÃO, PH NEUTRO, GLICERINADO, 600ML Total aproximado de tributos federais, estaduais e municipais: 29,47	34013000	0102	5102	UNID	14,0000	10,4400	146,16					
26	SACO ALVEJADO MULTIUSO 100% ALGODÃO, 70X50 CM, BRANCO Total aproximado de tributos federais, estaduais e municipais: 20,48	39232110	0102	5102	UNID	15,0000	5,8300	87,45					
27	SACO PLASTICO LIXO, 100 LITROS, PRETO, LARGURA 75, ALTURA 105 - 25X1 UNIDADES Total aproximado de tributos federais, estaduais e municipais: 25,78	39232110	0102	5102	UNID	2,0000	3,6700	7,34					
28	SACO PLASTICO LIXO, 15 LITROS, PRETO, LARGURA 25 ALTURA 50 25X1 Total aproximado de tributos federais, estaduais e municipais: 19,18	39232110	0102	5102	UNID	2,0000	2,7300	5,46					
29	SACO PLASTICO , 30 LITROS, PRETO, LARGURA 59, ALTURA 62. 25X1 UNIDADES Total aproximado de tributos federais, estaduais e municipais: 11,38	39232110	0102	5102	UNID	7,0000	3,2400	22,68					
36	COPO DESCARTAVEL, BRANCO, CAPACIDADE 200 ML, ABNT 25X1 PCT Total aproximado de tributos federais, estaduais e municipais: 145,61	39241000	0102	5102	PCT	40,0000	5,3500	214,00					
37	COPO DESCARTAVEL, BRANCO, 50ML, ABNT 50X1 PCT Total aproximado de tributos federais, estaduais e municipais: 125,53	39241000	0102	5102	PCT	40,0000	4,1000	164,00					
40	PRATO DESCARTAVEL BRANCO P REFEIÇÃO COM 500 UND Total aproximado de tributos federais, estaduais e municipais: 67,28	39241000	0102	5102	CX	2,0000	49,4400	98,88					
41	AÇUCAR , 2KG, BRANCO, CRISTAIS BEM DEFINIDO Total aproximado de tributos federais, estaduais e municipais: 32,28	17019900	0102	5102	UNID	12,0000	10,5700	126,84					
46	BISCOITO DOCE - TIPO MAISENA, COM 400G Total aproximado de tributos federais, estaduais e municipais: 21,96	19053100	0102	5102	UNID	15,0000	5,8200	87,30					
48	CAFÉ TORRADO E MOIDO, 500G Total aproximado de tributos federais, estaduais e municipais: 41,04	09012100	0102	5102	UNID	15,0000	13,0500	195,75					
49	CHÁ EM PACOTE: SABOR CAMOMILA Total aproximado de tributos federais, estaduais e municipais: 7,93	21012010	0102	5102	UNID	4,0000	2,1000	8,40					
50	CHÁ EM PACOTE: SABOR CIDREIRA Total aproximado de tributos federais, estaduais e municipais: 7,02	21012010	0102	5102	UNID	4,0000	1,8600	7,44					
51	CHÁ EM PACOTE: SABOR ERVA DOCE Total aproximado de tributos federais, estaduais e municipais: 8,91	21012010	0102	5102	UNID	2,0000	2,3600	4,72					
54	FARINHA DE ARROZ FLOCADA 500G Total aproximado de tributos federais, estaduais e municipais: 0,00	11062000	0102	5102	UNID	1,0000	2,2800	2,28					
56	LEITE EM PÓ INSTANTÂNEO, LATA 380G Total aproximado de tributos federais, estaduais e municipais: 56,75	04022110	0102	5102	LT	10,0000	22,3000	223,00					
57	LEITE LIQUIDO, INTEGRAL, PASTEURIZADO, TIPO LONGA VIDA, EMBA INDIVIDUAL CONTANDO 1(UM) LITRO, CAIXA COM 12	04022110	0102	5102	PCT	2,0000	173,2000	346,40					

THAMPE LTDA AV BERNADO SAYAO, 1500 - - NOVA IMPERATRIZ, Imperatriz, MA - CEP: 65907000	DANFE Documento Auxiliar da Nota Fiscal Eletrônica 0 - Entrada 1 - Saída	CONTROLE DO FISCO  CHAVE DE ACESSO 2122 1211 0689 0800 0153 5500 1000 0002 4215 0121 8152 Consulta de autenticidade no portal nacional da NF-e www.nfe.fazenda.gov.br/portal ou no site da Sefaz Autorizadora	1 Nº 000.000.242 SÉRIE: 1 Página 3 de 4
---	---	--	---

NATUREZA DA OPERAÇÃO VENDA	PROTOCOLO DE AUTORIZAÇÃO DE USO 421220037925214 - 27/12/2022 19:32
--------------------------------------	---

INSCRIÇÃO ESTADUAL 127369465	INSCRIÇÃO ESTADUAL DO SUBST. TRIB.	CNPJ / CPF 11.068.908/0001-53
---------------------------------	------------------------------------	----------------------------------

DADOS DO PRODUTO/SERVIÇO													
CÓDIGO	DESCRIÇÃO DO PRODUTO/SERVIÇO	NCM/SH	CST	CFOP	UNID.	QTD.	VLR. UNIT.	VLR. TOTAL	BC ICMS	VLR. ICMS	VLR. IPI	ALIQ. ICMS	ALIQ. IPI
	UNIDADES. Total aproximado de tributos federais, estaduais e municipais: 132,24												
58	MARGARINA VEGETAL COM SAL, EMBALADA EM POTE 500G Total aproximado de tributos federais, estaduais e municipais: 18,47	15171000	0102	5102	PT	2,0000	7,2600	14,52					
59	POLPA DE ABACAXI, CONGELADA 100% NATURAL EMB INTEGRA E TRANSPARENTE 1KG. Total aproximado de tributos federais, estaduais e municipais: 24,91	20089900	0102	5102	PCT	11,0000	9,9000	108,90					
60	POLPA DE AÇAÍ, CONGELADA 100% NATURAL, EMB INTEGRA E TRANSPARENTE DE 1KG Total aproximado de tributos federais, estaduais e municipais: 28,18	20089900	0102	5102	PCT	5,0000	11,2000	56,00					
61	POLPA DE ACEROLA, CONGELADA 100% NATURAL, 1KG Total aproximado de tributos federais, estaduais e municipais: 24,91	20089900	0102	5102	PCT	5,0000	9,9000	49,50					
62	POLPA DE CAJU, CONGELADA 100% NATURAL, 1KG Total aproximado de tributos federais, estaduais e municipais: 24,91	20089900	0102	5102	PCT	1,0000	9,9000	9,90					
63	POLPA DE GOIABA, CONGELADA 100% NATURAL, 1KG Total aproximado de tributos federais, estaduais e municipais: 24,76	20089900	0102	5102	PCT	2,0000	9,8400	19,68					
64	POLPA DE MARACUJA, CONGELADA 100% NATURAL, 1KG Total aproximado de tributos federais, estaduais e municipais: 25,79	20089900	0102	5102	PCT	10,0000	10,2500	102,50					
65	PÃO FRANCES, FRECO DE 50KG, EMBAL PRÁSTICA TRANSPARENTE COM 20 UNID Total aproximado de tributos federais, estaduais e municipais: 12,74	19059010	0102	5102	PCT	3,0000	8,1000	24,30					
66	PÃO DE FORMA FATIADO FRESCO, PCT EMBALAGEM PLÁSTICA TRANS COM 500G Total aproximado de tributos federais, estaduais e municipais: 56,05	19059010	0102	5102	PCT	15,0000	8,9100	133,65					
68	PRESUNTO DE PERU, FATIADO, COM 20 UND. Total aproximado de tributos federais, estaduais e municipais: 61,57	16023100	0102	5102	KG	15,0000	39,1500	587,25					
69	QUEIJO MUSSARELA FATIADO, PRODUTO DE PRIMEIRA QUALIDADE Total aproximado de tributos federais, estaduais e municipais: 92,46	04061010	0102	5102	KG	15,0000	58,8000	882,00					
70	ROSQUINHA DE COCO, AMANTEIGADA, CAIXA COM 20 PACOTES DE 400G Total aproximado de tributos federais, estaduais e municipais: 88,60	19053100	0102	5102	CX	4,0000	93,9000	375,60					
07	BRILHA ALMÍNIO, FRASCO DE 500ML	34059000	0400	5102	LT	5,0000	1,6500	8,25					
09	DESODORIZADOR DE AMBIENTE, APLICAÇÃO AEROSSOL AROMATIZADOR AMBIENTAL, ESSÊNCIA JASMIM ANTI-TABACO. EMBALAGEM COM 360ML	33074900	0400	5102	UND	4,0000	9,5100	38,04					
12	FLANELA PARA LIMPEZA. COR LARANJA	63071000	0400	5102	UND	10,0000	4,6500	46,50					
16	ESPONJA DE AÇO BOMBRILO	73231000	0400	5102	UND	3,0000	4,1300	12,39					
18	LUSTRA MÓVEIS SUPERFÍCIE COM AROMA DE JASMIM.	34052000	0400	5102	UND	1,0000	6,7000	6,70					
20	PANO MULTIUZO ANTIBACTÉRIA COM A FUNÇÃO DE LIMPA, DAR BRILHO, ENXUGAR E	56031290	0400	5102	UND	10,0000	6,5200	65,20					

FOLHA: 896
 PROC.: 69/2023
 RUBRICA:

<p>THAMIPE LTDA</p> <p>AV BERNADO SAYAO, 1500 - - NOVA IMPERATRIZ, Imperatriz, MA - CEP: 65907000</p>	<p>DANFE Documento Auxiliar da Nota Fiscal Eletrônica</p> <p>0 - Entrada 1 - Saída</p> <div style="border: 1px solid black; width: 30px; height: 30px; text-align: center; margin: 0 auto;">1</div> <p>Nº 000.000.242 SÉRIE: 1 Página 4 de 4</p>	<p>CONTROLE DO FISCO</p>  <p>CHAVE DE ACESSO 2122 1211 0689 0800 0153 5500 1000 0002 4215 0121 8152</p> <p>Consulta de autenticidade no portal nacional da NF-e www.nfe.fazenda.gov.br/portal ou no site da Sefaz Autorizadora</p>
---	---	--

NATUREZA DA OPERAÇÃO VENDA	PROTOCOLO DE AUTORIZAÇÃO DE USO 421220037925214 - 27/12/2022 19:32
--------------------------------------	--

INSCRIÇÃO ESTADUAL 127369465	INSCRIÇÃO ESTADUAL DO SUBST. TRIB.	CNPJ / CPF 11.068.908/0001-53
--	------------------------------------	---

DADOS DO PRODUTO/SERVIÇO													
CÓDIGO	DESCRIÇÃO DO PRODUTO/SERVIÇO	NCM/SH	CST	CFOP	UNID.	QTD.	VLR. UNIT.	VLR. TOTAL	BC ICMS	VLR. ICMS	VLR. IPI	ALÍQ. ICMS	ALÍQ. IPI
42	LAVAR. ACHOCOLATADO EM PÓ, SOLÚVEL, INSTANTÂNEO, NATURAL, EMBALAGEM CONTENDO 400G	18061000	0400	5102	PCT	17,0000	5,6600	96,22					
71	ROSQUINHA DE LEITE, CAIXA COM 20 PACOTES DE 400G.	19053100	0400	5102	PCT	6,0000	106,7000	640,20					
75	TORRADA LEVEMENTE SALGADA, EMBALAGEM 160G	19054000	0400	5102	PCT	5,0000	10,2100	51,05					
73	SUCO DE FRUTA CONCENTRADO SABOR MARACUJÁ 500ML	20098913	0400	5102	UN	18,0000	4,2500	76,50					
74	SUCO DE UVA, COM NO MININO 500ML	20098913	0400	5102	UN	15,0000	4,9500	74,25					
6	AVENTAL IMPERMEAVEL IDEAL PARA COZINHA	63026000	0400	5102	UN	7,0000	10,2800	71,96					
72	SUCO DE FRURA CONCENTRADO SABOR CAJU, COM NO MININO 500 ML	20098913	0400	5102	UN	20,0000	4,5700	91,40					



CNPJ Nº 17.916.353/0001-39, Avenida Tocantins, 0, centro, CEP: 77.985-000 - Carrasco Bonito/TO
Fone: 63 3344-1454, E-mail: sec.acaosocialcarbonito@hotmail.com

ATESTADO DE CAPACIDADE TÉCNICA

O FUNDO MUNICIPAL DE ASSISTÊNCIA SOCIAL DE CARRASCO BONITO - TO, inscrito no CNPJ/MF sob o nº 17.916.353/0001-39, pessoa jurídica de direito público, através de sua gestora MISSIANA DE JESUS COSTA BANDEIRA, portadora do RG 047214632013-6 SSP/MA e do CPF Nº 029.211.351-08, A qual ocupa o Cargo de SECRETARIA MUNICIPAL DE ASSISTENCIA SOCIAL e GESTORA DO FUNDO MUNICIPAL DE ASSISTENCIA SOCIAL, nos termos do DECRETO Nº 006/2021, DE 04 DE JANEIRO DE 2021, **ATESTA** para os devidos fins de direito e a quem possa interessar, que a empresa THAMIPE LTDA, inscrita no CNPJ nº 11.068.908/00001-53, sediada na Avenida Bernardo Sayão, 1500, Sala 02, Nova Imperatriz, Imperatriz - MA, cumpriu/cumpre de modo satisfatório o **fornecimento de 500 unidades de cestas básicas para distribuição gratuita às famílias carentes do município de Carrasco Bonito - TO**, nos termos da Dispensa de Licitação nº 10/2023, de acordo com a Lei Federal nº 8.666 de 21 de junho de 1993, Lei nº 10.520/02, e pelas cláusulas e condições avençadas no contrato firmado entre ambas as partes.

ATESTAMOS ainda que sempre foram demonstradas a eficiência, qualidade e a credibilidade dos produtos prestados à Administração Pública Municipal de Carrasco Bonito, Estado do Tocantins, não havendo assim, até a presente data, nada que desabone sua capacidade técnica e operacional, tendo a mesma, atendido satisfatoriamente quanto o citado fornecimento.

CARRASCO BONITO, ESTADO DO TOCANTINS, ao 01 de junho de 2023.

MISSIANA DE JESUS COSTA
BANDEIRA:02921135108
Assinado de forma digital por MISSIANA DE JESUS COSTA BANDEIRA
BANDEIRA:02921135108
Sec. Mun. de Assistência Social

RECEBEMOS DE THAMIPE LTDA OS PRODUTOS/SERVIÇOS CONSTANTES DA NOTA FISCAL INDICADA AO LADO		Nº 000.000.271
DATA DE RECEBIMENTO	IDENTIFICAÇÃO E ASSINATURA DO RECEBEDOR	SÉRIE: 1

THAMIPE LTDA AVE BERNARDO SAYAO, 1500 - SALA 2 - NOVA IMPERATRIZ, Imperatriz, MA - CEP: 65907000	DANFE Documento Auxiliar da Nota Fiscal Eletrônica 0 - Entrada 1 - Saída	CONTROLE DO FISCO  CHAVE DE ACESSO 2122 1211 0689 0800 0153 5500 1000 0002 7110 2070 0080
	Nº 000.000.271 SÉRIE: 1 Página 1 de 1	Consulta de autenticidade no portal nacional da NF-e www.nfe.fazenda.gov.br/portal ou no site da Sefaz Autorizadora

NATUREZA DA OPERAÇÃO VENDA	PROTOCOLO DE AUTORIZAÇÃO DE USO 421230001157713 - 12/01/2023 10:53	
INSCRIÇÃO ESTADUAL 127369465	INSCRIÇÃO ESTADUAL DO SUBST. TRIB.	CNPJ / CPF 11.068.908/0001-53

DESTINATÁRIO/REMETENTE		CNPJ/CPF	DATA DA EMISSÃO
NOME/RAZÃO SOCIAL FUNDO MUNICIPAL DE ASSISTENCIA SOCIAL DE CARRASCO BONITO		17.916.353/0001-39	19/12/2022
ENDEREÇO AV AVENIDA ARAGUAIA, SN -	BAIRRO/DISTRITO CENTRO	CEP 77985-000	DATA DE ENTRADA/SAÍDA
MUNICÍPIO Carrasco Bonito	FONE/FAX	UF TO	HORA DE ENTRADA/SAÍDA

FATURA

CÁLCULO DO IMPOSTO						
BASE DE CÁLCULO DO ICMS	VALOR DO ICMS	BASE DE CÁLCULO DO ICMS ST	VALOR DO ICMS ST	VALOR TOTAL DOS PRODUTOS		
0,00	0,00	0,00	0,00	54.012,23		
VALOR DO FRETE	VALOR DO SEGURO	DESCONTO	OUTRAS DESPESAS ACESSÓRIAS	VALOR DO IPI	VALOR TOTAL DA NOTA	
0,00	0,00	0,00	0,00	0,00	54.012,23	

TRANSPORTADOR/VOLUMES TRANSPORTADOS		RAZÃO SOCIAL	FRETE POR CONTA	CÓDIGO ANTT	PLACA DO VEÍCULO	UF	CNPJ/CPF
			9 - Sem Frete				
ENDEREÇO			MUNICÍPIO		UF	INSCRIÇÃO ESTADUAL	
QUANTIDADE	ESPÉCIE	MARCA	NUMERAÇÃO	PESO BRUTO	PESO LÍQUIDO		

DADOS DO PRODUTO/SERVIÇO													
CÓDIGO	DESCRIÇÃO DO PRODUTO/SERVIÇO	NCM/SH	CST	CFOP	UNID.	QTD.	VLR. UNIT.	VLR. TOTAL	BC ICMS	VLR. ICMS	VLR. IPI	ALÍQ. ICMS	ALÍQ. IPI
1	CESTA BASICA 13 ITENS	21069090	0400	6102	UND	500.0000	108,0245	54.012,23					

CÁLCULO DO ISSQN			
INSCRIÇÃO MUNICIPAL 000	VALOR TOTAL DOS SERVIÇOS	BASE DE CÁLCULO DO ISSQN	VALOR DO ISSQN

DADOS ADICIONAIS INFORMAÇÕES COMPLEMENTARES DADOS BACARIOS PARA PGTO: BANCO ITAÚ, 341, AG: 1137, C/C: 9 9333-1 OBJETO: aquisição de 500 cestas basicas p/ distribuição gratuita às famílias carentes do município de Carrasco Bonito - TO, OARGÃO: FUNDO MUNICIPAL DE ASSISTENCIA SOCIAL DE CARRASCO BONITO - TO FMAS AÇÃO: 08.244.0011.2-043 - CONCESSÃO DE BENEFÍCIOS EVENTUAIS. NATUREZA DA DESPEZA 3.3.90.3 2.00.00 - MATERIAL DE DISTRIBUIÇÃO GRATUÍTA FONTE: 500	RESERVADO AO FISCO
--	--------------------



ATESTADO DE CAPACIDADE TÉCNICA

Atestamos para os devidos fins, que a empresa, **THAMIPE COMÉRCIO E SERVIÇOS LTDA**, inscrita no CNPJ:11.068.908/0001-53, estabelecida na Av. Bernardo Sayão, nº1500, sala 2 – Bairro Nova Imperatriz – Imperatriz -Ma, forneceu produtos alimentícios para a **MERENDA ESCOLAR** nesta escola - **A ASSOCIAÇÃO ESCOLA FAMÍLIA AGRÍCOLA BICO DO PAPAGAIO**, com sede na Rodovia TO – 201, km 126 P. A., Mulatos s/nº, Zona Rural a 2 km da Vila Tocantins, na cidade de Esperantina-TO, inscrita no CNPJ sob o nº 09.500.499/0001-70, neste ato representado pelo seu presidente, **Francisco Gomes da Silva**, cumprindo satisfatoriamente com a qualidade dos produtos entregues e serviços oferecidos, como também com os prazos e demais condições contidas do contrato.

Esperantina -TO: 16 de Janeiro de 2022.

FRANCISCO GOMES DA
SILVA:48735922320
Assinado de forma digital
por FRANCISCO GOMES DA
SILVA:48735922320
Dados: 2023.01.18 10:41:29
-03'00"

Francisco Gomes da Silva

Presidente

RECEBEMOS DE THAMPE LTDA OS PRODUTOS/SERVIÇOS CONSTANTES DA NOTA FISCAL INDICADA AO LADO		FOLHA: 900 PROC.: 697623 RUBRICA: 8
DATA DE RECEBIMENTO	IDENTIFICAÇÃO E ASSINATURA DO RECEBEDOR	Nº 000.000.076 SÉRIE: 1

THAMPE LTDA AV BERNADO SAYAO, 1500 - - NOVA IMPERATRIZ, Imperatriz, MA - CEP: 65907000	DANFE Documento Auxiliar da Nota Fiscal Eletrônica 0 - Entrada 1 - Saída	CONTROLE DO FISCO 
	Nº 000.000.076 SÉRIE: 1 Página 1 de 3	CHAVE DE ACESSO 2122 0811 0689 0800 0153 5500 1000 0000 7615 0121 8159 Consulta de autenticidade no portal nacional da NF-e www.nfe.fazenda.gov.br/portal ou no site da Sefaz Autorizadora

NATUREZA DA OPERAÇÃO VENDA	PROTOCOLO DE AUTORIZAÇÃO DE USO 421220024969828 - 31/08/2022 16:18
INSCRIÇÃO ESTADUAL 127369465	INSCRIÇÃO ESTADUAL DO SUBST. TRIB. CNPJ / CPF 11.068.908/0001-53

DESTINATÁRIO/REMETENTE		CNPJ/CPF	DATA DA EMISSÃO
NOME/RAZÃO SOCIAL ASSOCIACAO ESCOLA FAMILIA AGRICOLA DO BICO DO PAPAGAIO		09.500.499/0001-70	31/08/2022
ENDEREÇO VL RUA PADRE JOSIMO VILA TOCANTINS	BAIRRO/DISTRITO ZONA RURAL	CEP 77993-000	DATA DE ENTRADA/SAÍDA 31/08/2022
MUNICÍPIO Esperantina	FONE/FAX	UF TO	HORA DE ENTRADA/SAÍDA 09:30

FATURA

CÁLCULO DO IMPOSTO					
BASE DE CÁLCULO DO ICMS	VALOR DO ICMS	BASE DE CÁLCULO DO ICMS ST	VALOR DO ICMS ST	VALOR TOTAL DOS PRODUTOS	
0,00	0,00	0,00	0,00	14.565,99	
VALOR DO FRETE	VALOR DO SEGURO	DESCONTO	OUTRAS DESPESAS ACESSÓRIAS	VALOR DO IPI	VALOR TOTAL DA NOTA
0,00	0,00	0,00	0,00	0,00	14.565,99

TRANSPORTADOR/VOLUMES TRANSPORTADOS		RAZÃO SOCIAL	FRETE POR CONTA	CÓDIGO ANTT	PLACA DO VEICULO	UF	CNPJ/CPF
			9 - Sem Frete				
ENDEREÇO		MUNICÍPIO		UF	INSCRIÇÃO ESTADUAL		
QUANTIDADE	ESPÉCIE	MARCA	NUMERAÇÃO	PESO BRUTO	PESO LÍQUIDO		

DADOS DO PRODUTO/SERVIÇO													
CÓDIGO	DESCRIÇÃO DO PRODUTO/SERVIÇO	NCM/SH	CST	CFOP	UNID.	QTD.	VLR. UNIT.	VLR. TOTAL	BC ICMS	VLR. ICMS	VLR. IPI	ALIQ. ICMS	ALIQ. IPI
01	AÇAFRAO Total aproximado de tributos federais, estaduais e municipais: 14,66	09102000	0102	6102	KG	1,0000	20,1500	20,15					
04	ALHO IN NATURA Total aproximado de tributos federais, estaduais e municipais: 33,85	07032090	0102	6102	KG	24,3300	19,9300	484,90					
06	BATATA INGLESA Total aproximado de tributos federais, estaduais e municipais: 26,54	07101000	0102	6102	KG	20,0500	5,8200	116,69					
08	BISCOITO DE MAISENA Total aproximado de tributos federais, estaduais e municipais: 19,44	19053100	0102	6102	KG	5,8000	13,4400	77,95					
09	ROSQUINHA SABOR: COCO Total aproximado de tributos federais, estaduais e municipais: 136,32	19053100	0102	6102	KG	17,3000	10,2800	177,84					
10	BISCOITO CREAM CRACKER Total aproximado de tributos federais, estaduais e municipais: 6,47	19053100	0102	6102	KG	7,0000	11,9100	83,37					
14	CARNE BOVINA COM OSSO. Total aproximado de tributos federais, estaduais e municipais: 4,66	02012010	0102	6102	KG	14,0000	19,9800	279,72					
16	CARNE BOVINA SEM OSSO. Total aproximado de tributos federais, estaduais e municipais: 25,05	02012010	0102	6102	KG	96,9000	29,2500	2.834,33					
21	COLORAU URUCUM Total aproximado de tributos federais, estaduais e municipais: 22,23	09109900	0102	6102	KG	2,0000	16,0400	32,08					
22	CREME DE LEITE	04022130	0102	6102	KG	5,3000	16,0400	85,01					

CÁLCULO DO ISSQN			
INSCRIÇÃO MUNICIPAL	VALOR TOTAL DOS SERVIÇOS	BASE DE CÁLCULO DO ISSQN	VALOR DO ISSQN
isento			

DADOS ADICIONAIS	
INFORMAÇÕES COMPLEMENTARES DOCUMENTO EMITIDO POR ME OU EPP OPTANTE PELO SIMPLES NACION AL. NÃO GERA DIREITO A CRÉDITO FISCAL DE IPI. Informações Adicionais de Interesse do Fisco: PAGO ATRAVÉS DE TRANSFERÊNCIA BANCARIA: BANCO 341 AGENCIA 1137 CONTA CORRENTE 99333-1. Total aproximado de tributos federais, estaduais e municipais: 739,07	RESERVADO AO FISCO

FOLHA: 902
 PROC.: 6912023
 RUBRICA: 

THAMIPE LTDA

AV BERNADO SAYAO, 1500 - - NOVA IMPERATRIZ,
 Imperatriz, MA - CEP: 65907000

DANFE
 Documento Auxiliar da Nota
 Fiscal Eletrônica

0 - Entrada
 1 - Saída 1

Nº 000.000.076
SÉRIE: 1
Página 3 de 3

CONTROLE DO FISCO



CHAVE DE ACESSO
 2122 0811 0689 0800 0153 5500 1000 0000 7615 0121 8159

Consulta de autenticidade no portal nacional da
 NF-e www.nfe.fazenda.gov.br/portal ou no site
 da Sefaz Autorizadora

NATUREZA DA OPERAÇÃO
VENDA

PROTOCOLO DE AUTORIZAÇÃO DE USO
 421220024969828 - 31/08/2022 16:18

INSCRIÇÃO ESTADUAL
 127369465

INSCRIÇÃO ESTADUAL DO SUBST. TRIB.

CNPJ / CPF
 11.068.908/0001-53

DADOS DO PRODUTO/SERVIÇO													
CÓDIGO	DESCRIÇÃO DO PRODUTO/SERVIÇO	NCM/SH	CST	CPOP	UNID.	QTD.	VLR. UNIT.	VLR. TOTAL	BC ICMS	VLR. ICMS	VLR. IPI	ALÍQ. ICMS	ALÍQ. IPI
27	FARINHA DE ARROZ FLOCADA. Total aproximado de tributos federais, estaduais e municipais: 0,00	11062000	0102	6102	KG	13,5000	6,1100	82,49					
28	FARINHA DE MILHO FLOCADA Total aproximado de tributos federais, estaduais e municipais: 3,29	11022000	0102	6102	KG	36,5000	4,8000	175,20					